

第73回東海高等学校総合体育大会 卓球競技



期 日 令和8年6月27日（土）～28日（日）

会 場 ウィングアリーナ刈谷

主 催 東海高等学校体育連盟
静岡・岐阜・三重・愛知各県教育委員会 東海卓球連盟

後 援 公益財団法人 愛知県スポーツ協会 刈谷市卓球連盟

主 管 愛知県高等学校体育連盟卓球専門部 愛知県卓球協会

協 賛 菅公学生服株式会社

大会役員

専門部長 林原健二 (愛知工業大学名電高等学校長)

競技役員

(順不同)

会 賓	後藤泰之 杉本熊野 松生純明	下田一十四 土屋明 大元司	大平満 山本志郎 川村光男
競技委員長	長瀬直樹(愛)		
競技副委員長	澤田隆幸(静)	廣田健史(岐)	豊田公弘(三)
審判長	梶浦重幸(愛)	石本衣麗(愛)	
副審判長	大城友哉(静)	神田和(岐)	花井健人(三)
	鈴木俊喬(愛)	岩月貴文(愛)	
総務委員長	黒崎盛継		
総務委員	池田征史	岡田一輝	
進行委員長	森下恵介		
進行委員	岩澤大介	寺嶋孝光	
才一ダ一委員長	森田忠明		
才一ダ一委員	坂本香苗	澁谷晃平	
記録報道揭示委員長	山内教充		
記録報道揭示委員	大沼勝弘	宮崎雄斗	
会場委員長	渡辺万葉		
会場委員	内田恵里	杉浦良昌	
受付委員長	井上亮太		
受付委員	日比野航平	大須賀勇貴	
式典表彰委員長	岩橋一郎		
式典表彰委員	福元啓人	中山義康	
筆耕委員長	渡邊浩之		
筆耕委員	古田壮志	能登剛史	
救護委員(看護師)	黒川直子		
県卓球協会審判員	神谷明子	渡辺さち子	水野嘉基
	桑原ともこ	五十嵐くみ子	長坂育江
	後藤誠司	杉江さとみ	村端昭紀
	星野みち代	安居院啓子	山田剛
	倉見弘通	大須賀林	安井悦子
	林桂子	山田朝恵	森田智美
	岩瀬智一	森口さとみ	築山勝吉
	野々山裕記	両角由貴夫	牧吉尚子
	山内崇嗣	舟橋かをり	太田哲志
	大林敏一	河野久美子	

開始式・閉会式次第

開始式

令和8年6月27日（土）10時00分より

1. 役員・選手整列
2. 開式通告
3. 開会宣言 競技委員長 愛知県 長瀬 直樹
4. 優勝旗返還 <男子> 愛知県 愛知工業大学名電高等学校
<女子> 愛知県 桜丘高等学校
5. 専門部長挨拶 愛知県高等学校体育連盟卓球専門部
部長 林原 健二
6. 選手宣誓 愛知県 愛知工業大学名電高等学校
卓球部 宮本 晟弥
7. 閉式通告
8. 役員・選手解散

閉会式

令和8年6月28日（日）競技終了後

1. 役員・選手整列
2. 開式通告
3. 表彰 愛知県高等学校体育連盟卓球専門部
部長 林原 健二
4. 挨拶 愛知県高等学校体育連盟卓球専門部
部長 林原 健二
5. 閉会宣言 競技副委員長 岐阜県 廣田 健史
6. 閉式通告
7. 役員・選手解散

第73回東海高等学校総合体育大会 卓球競技 第1日タイムテーブル

	コート	10:00	10:30	11:00	11:30	12:00	12:30	13:00	13:30	14:00	14:30	15:00	15:30	16:00	16:30	17:00	17:30	
メインアリーナ	1	開始式		GT102														
	2																	
	3			GT103														
	4																	
	5			GT106														
	6																	
	7			GT107				BT1回戦			BT2回戦			BT準決勝				BT決勝
	8							↓			↓							
	9			GT101				BT2回戦			BT準決勝							
	10																	
	11			GT104														
	12																	
	13			GT105														
	14																	
	15			GT108														
	16																	
	17			BT102														
	18							GT2回戦			GT準決勝			GT決勝				
	19			BT103														
	20																	
	21			BT106														
	22																	
	23			BT107														
	24																	

第73回東海高等学校総合体育大会 卓球競技 第2日タイムテーブル

	コート	9:00	9:30	10:00	10:30	11:00	11:30	12:30	13:00	13:30	14:00	14:30
メインアリーナ	1	BD101										
	2	BD201										
	3	BD202	BD	BD	BD	BD						
	4	BD203	2回戦	3回戦	準決勝	決勝						
	5	BD204	↓	↓								
	6	BD205	3回戦	準決勝								
	7	BD206										
	8	BD207										
	9		GD	GD	GD							
	10		2回戦	準決勝	決勝							
	11											
	12											
	13			BS	BS	BS	BS	BS	BS	BS	BS	
	14			1回戦	1回戦	1回戦	2回戦	2回戦	準決勝	決勝		
	15				↓	↓	↓	↓				
	16				2回戦	2回戦	3回戦	3回戦				
	17	GD101										
	18	GD102										
	19	GD103		GS	GS	GS	GS	GS	GS	GS	GS	
	20	GD104		1回戦	1回戦	1回戦	2回戦	2回戦	準決勝	決勝		
	21	GD105			↓	↓	↓	↓				
	22	GD106			2回戦	2回戦	3回戦	3回戦				
	23	GD107										
	24	GD108										

※対戦コートは第1試合のみ指定とし、その後は本部からの放送によりコートをご案内します。

※進行状況によっては、タイムテーブルより早く試合に入ることがあります。

競技・練習会場レイアウト（ウィングアリーナ刈谷）

1F

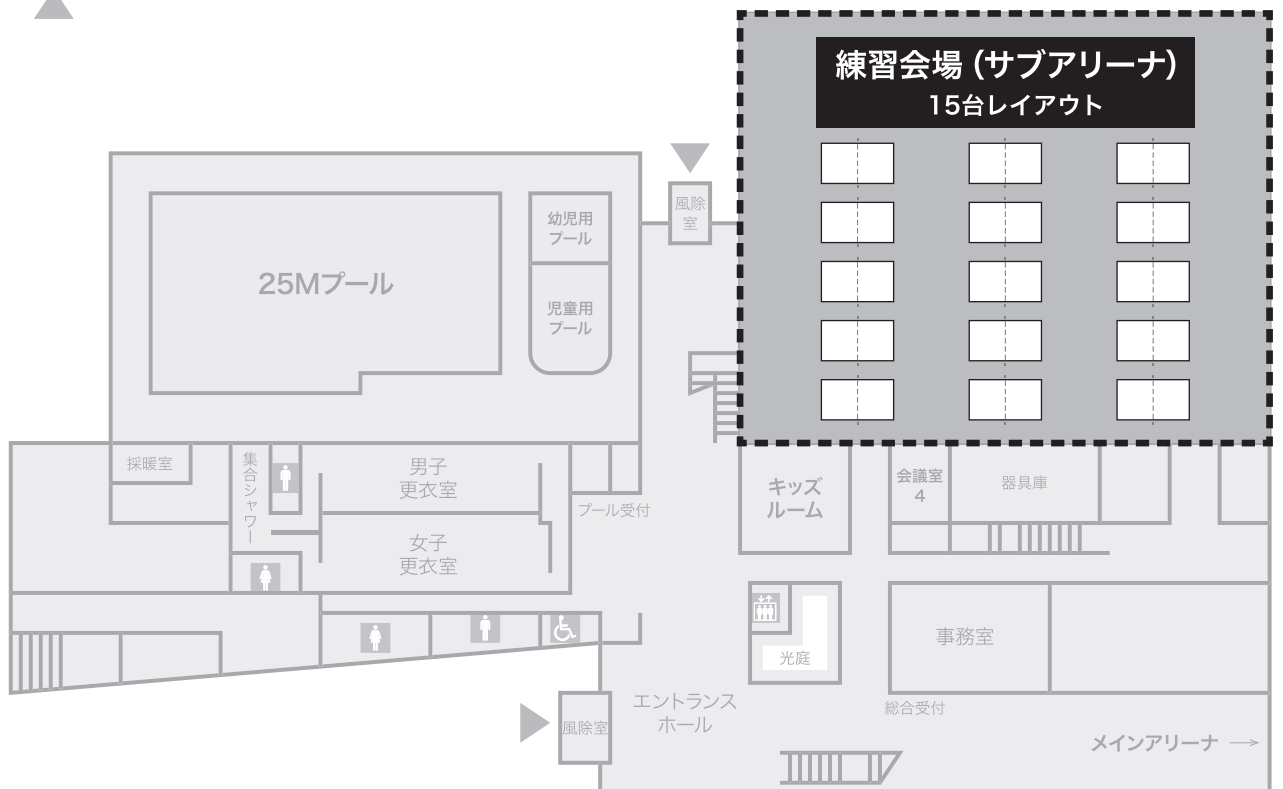
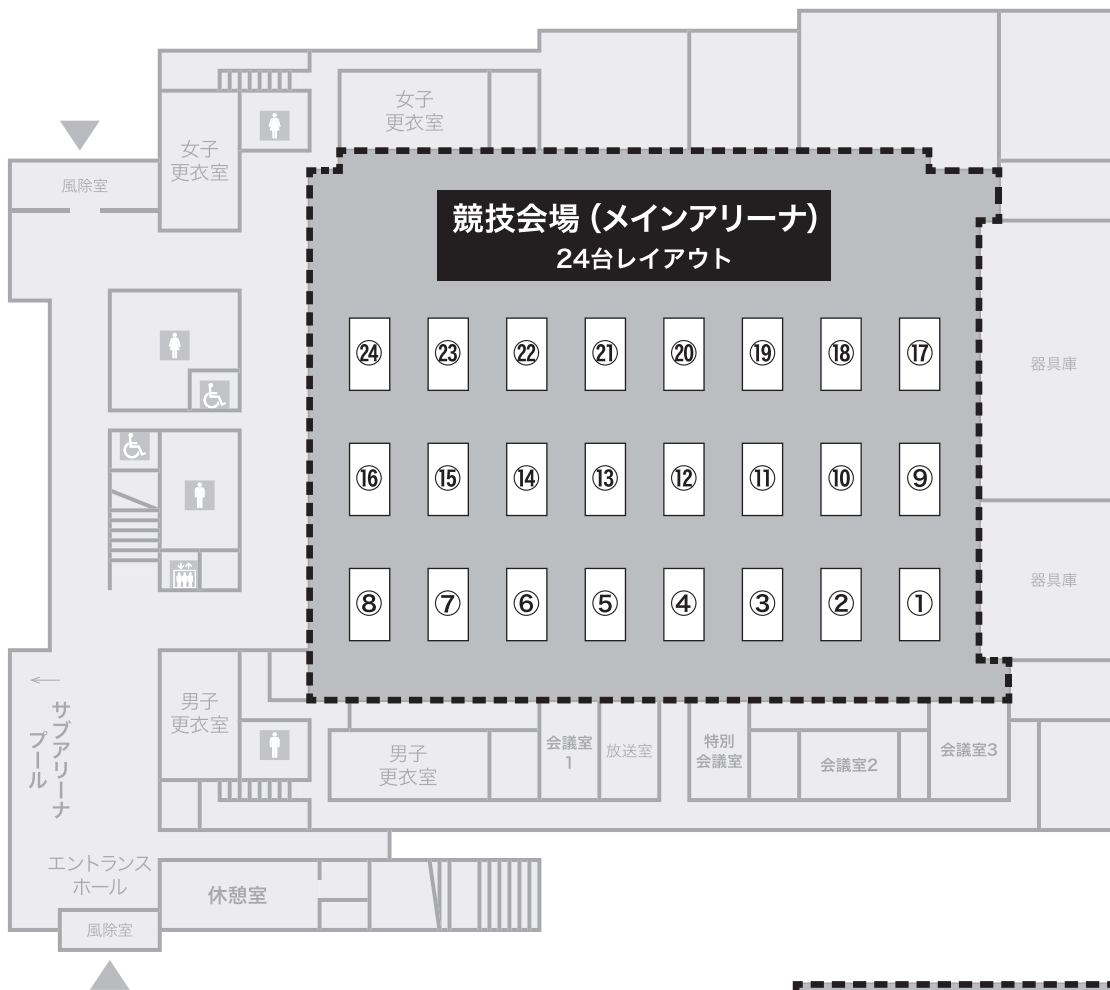

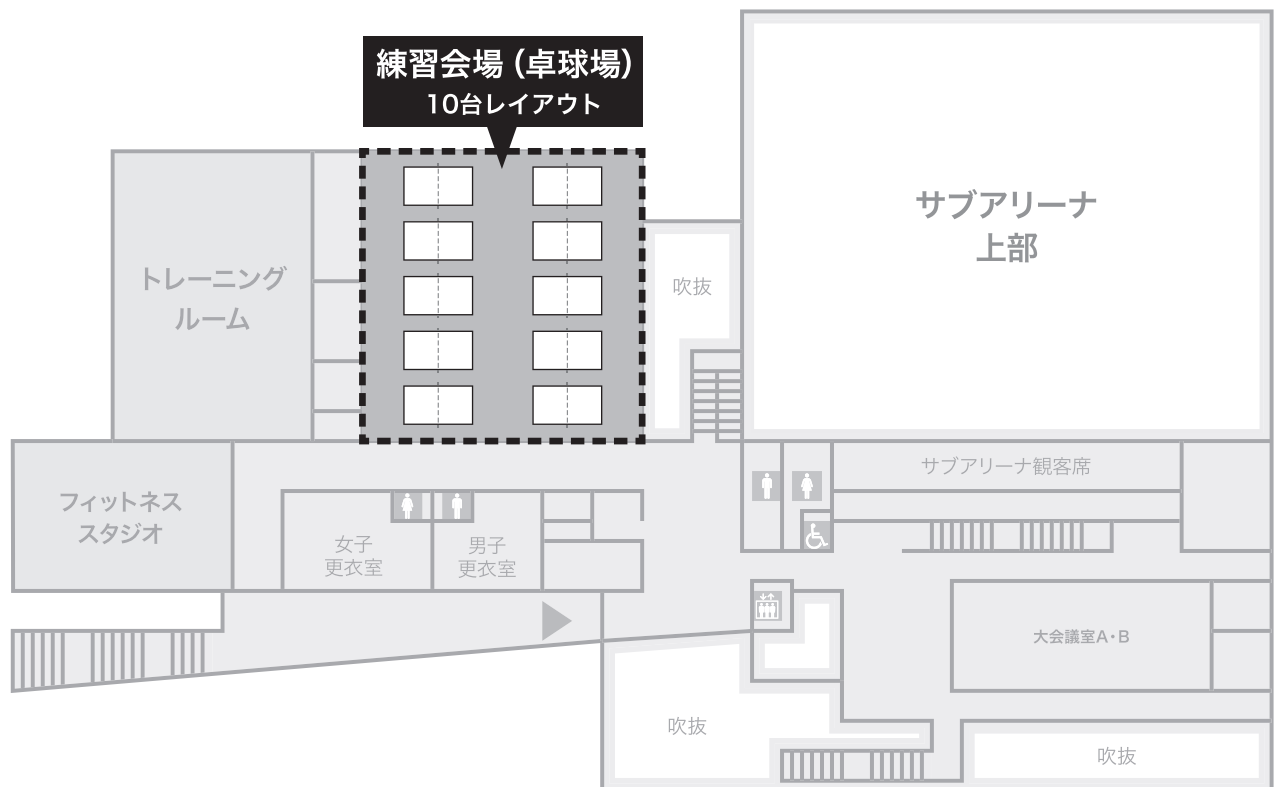
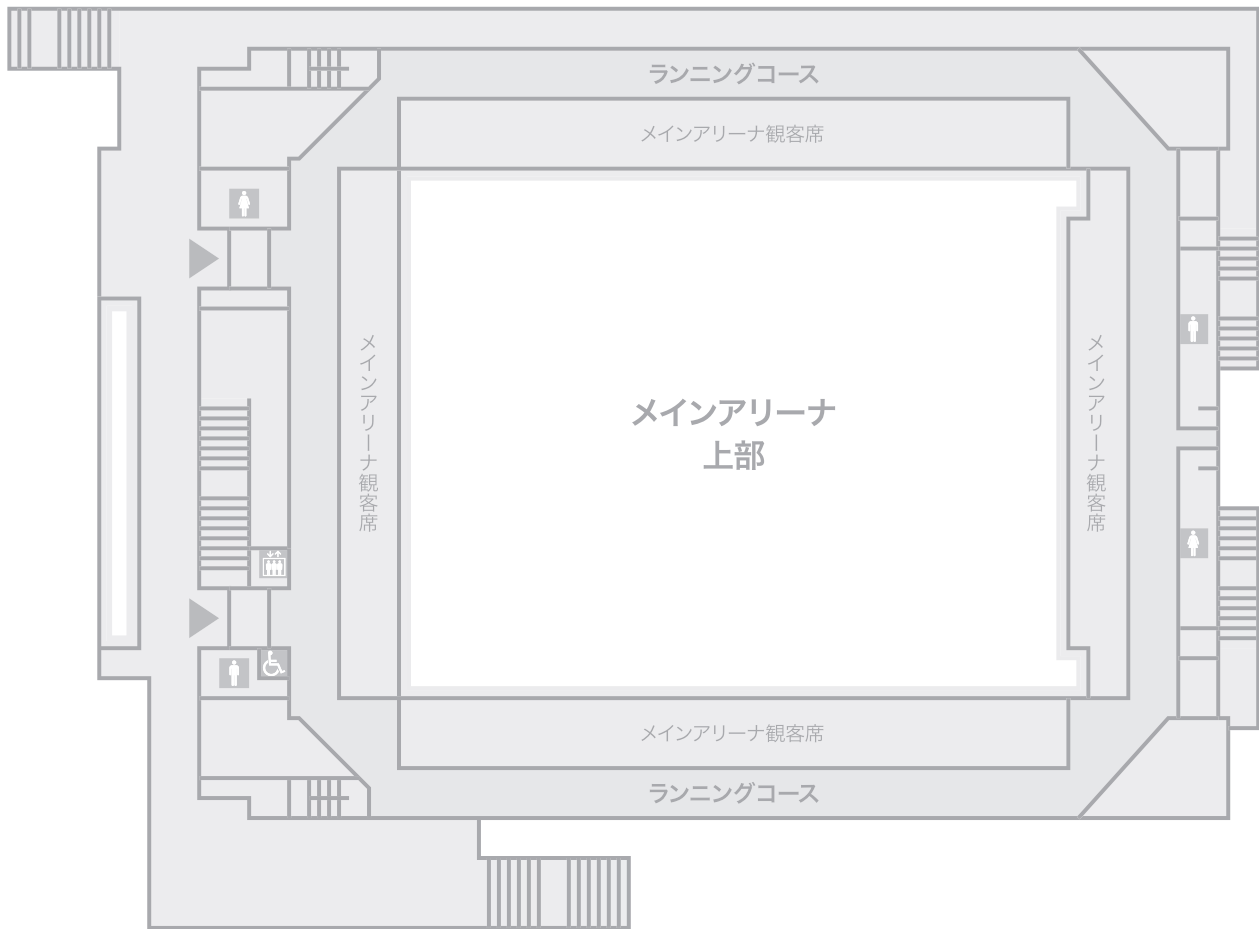

＜ 男子学校対抗(BT)の部 ＞

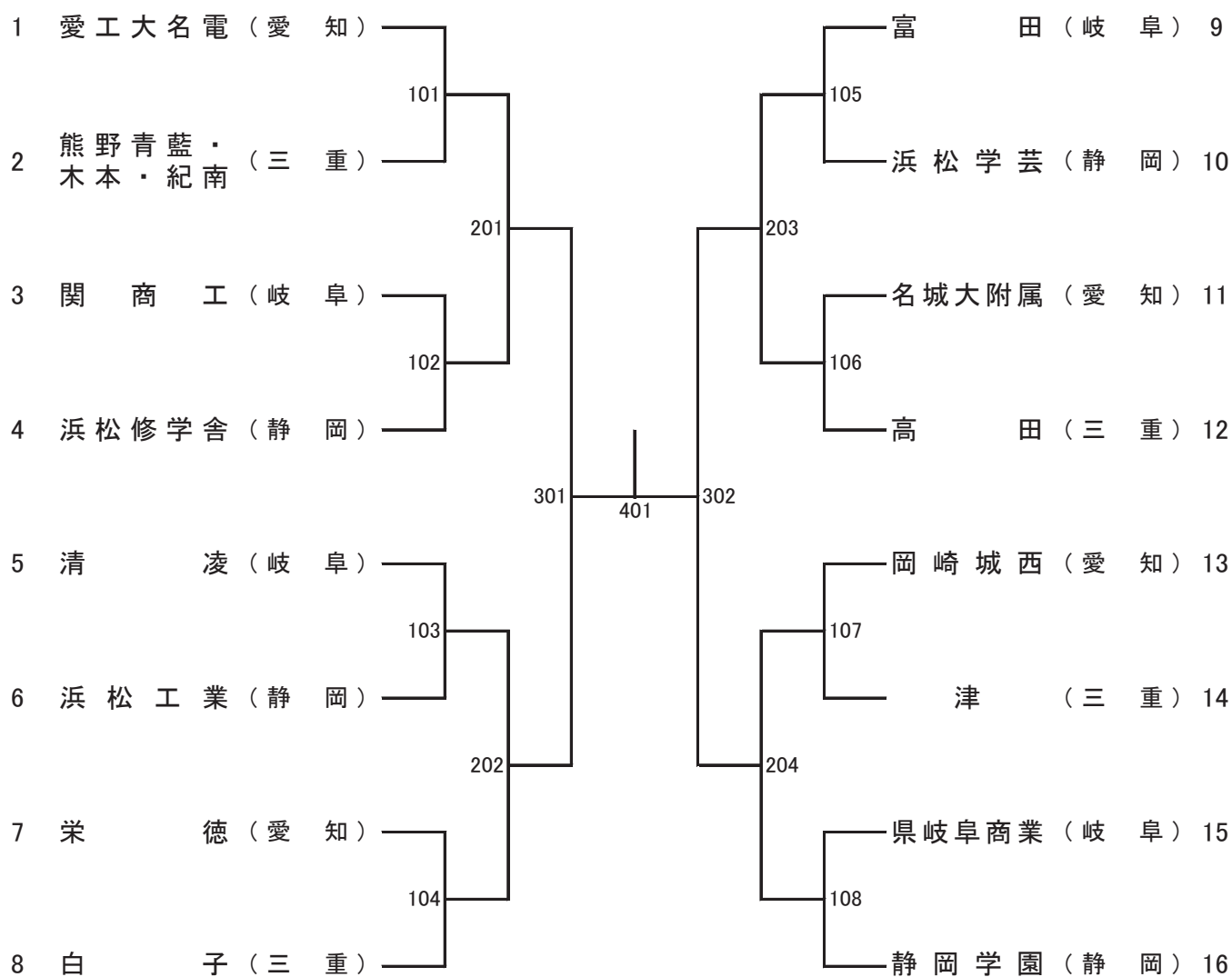

順位	学校名	県名	順位	学校名	県名
1位			2位		
3位			3位		

＜ 女子学校対抗(GT)の部 ＞

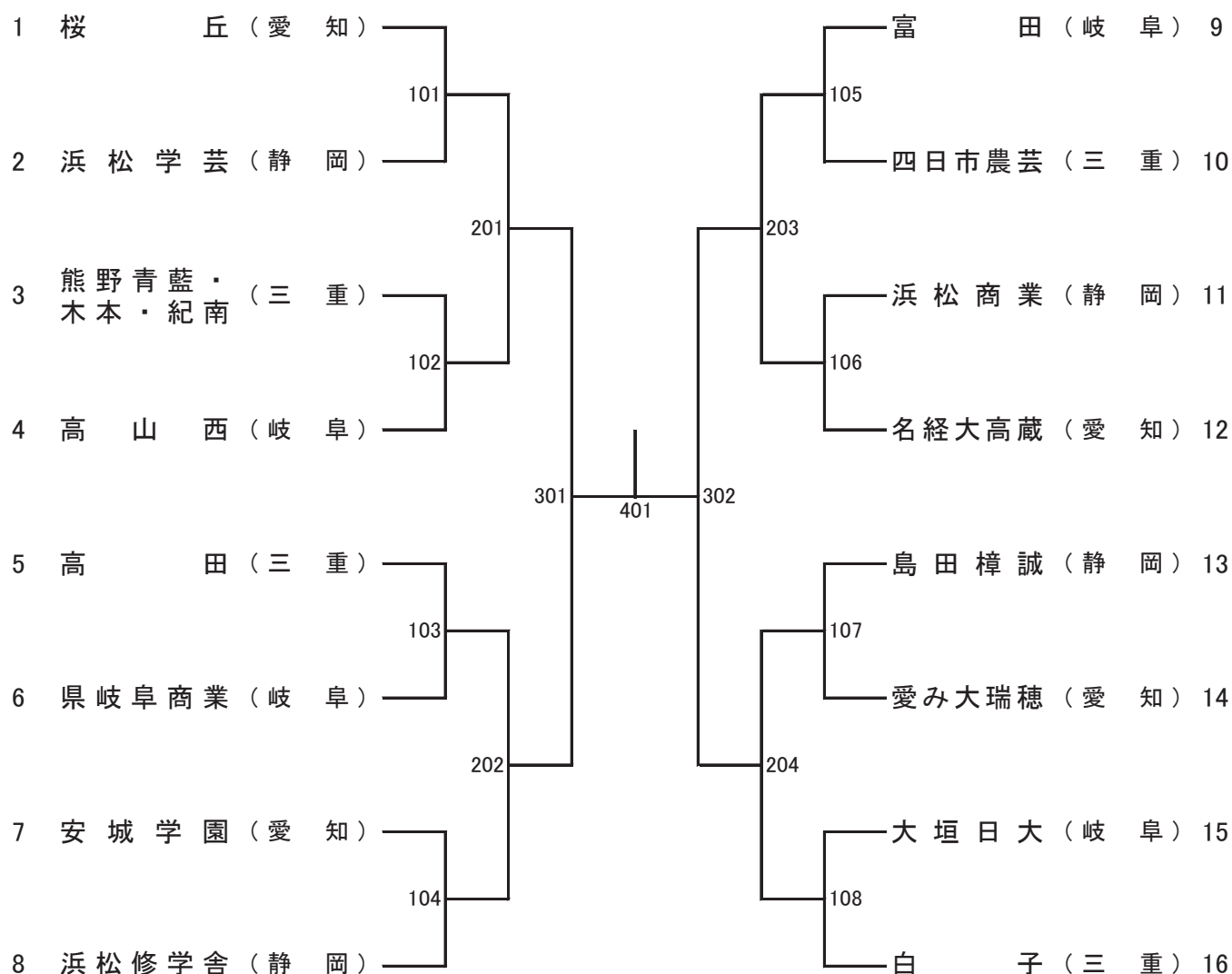

順位	学校名	県名	順位	学校名	県名
1位			2位		
3位			3位		

＜ 男子ダブルス(BD)の部 ＞

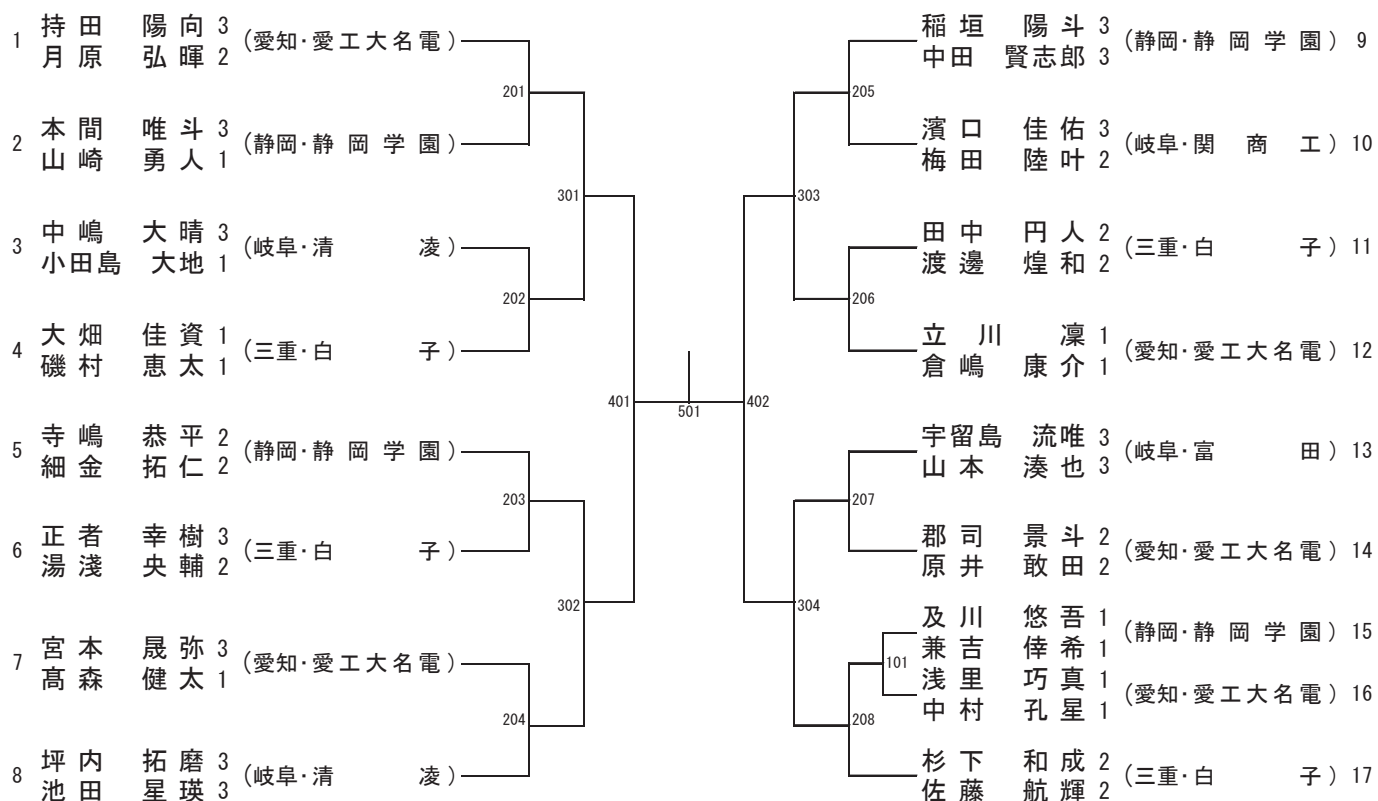

準 決 勝	_____	}	_____	
決 勝	_____	}	_____	

順位	選手名	県名	学校名	順位	選手名	県名	学校名
1位				2位			
3位				3位			

＜男子シングルス(BS)の部＞

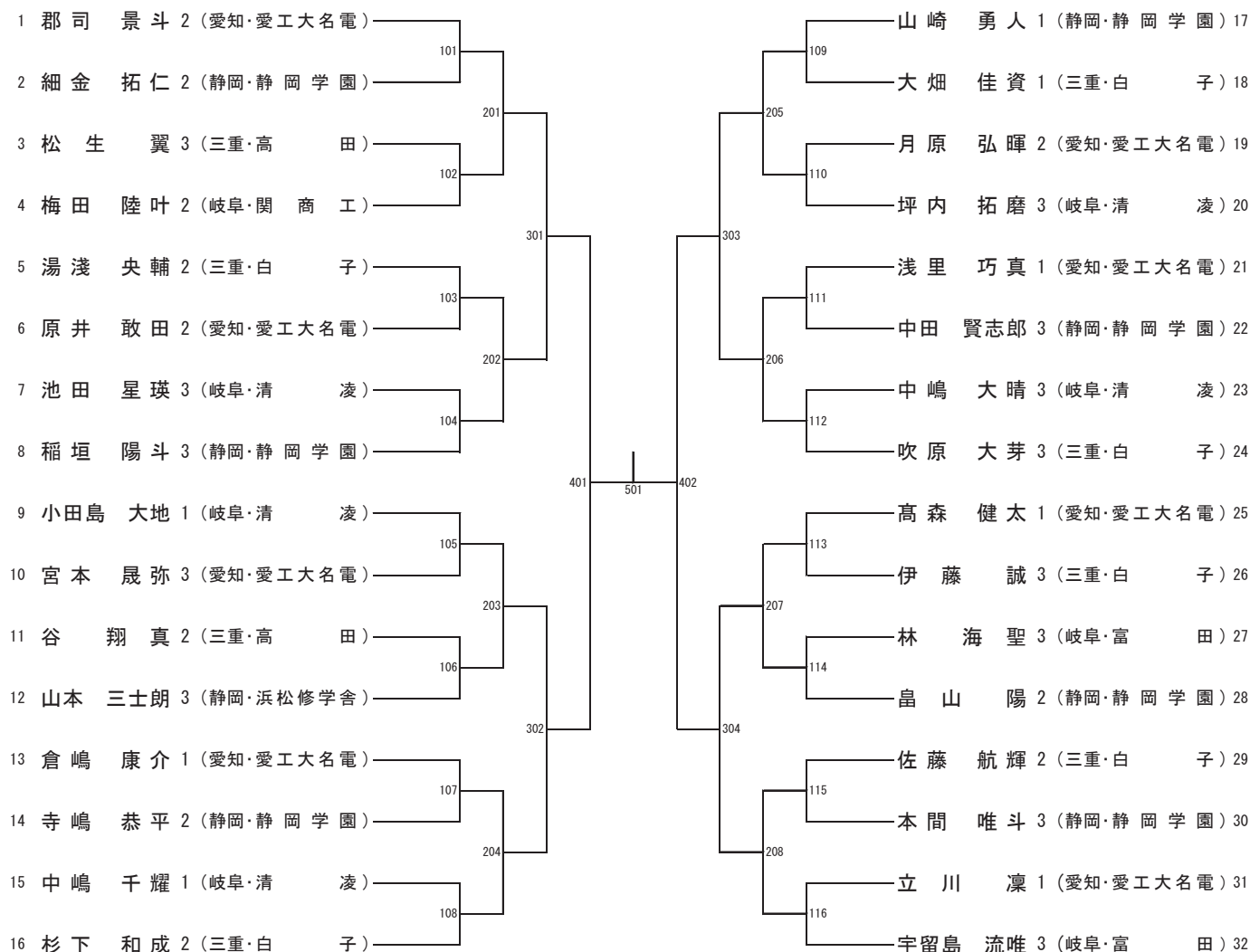

準 決	_____	}	— — — —	}	_____
勝	_____	}	— — — —	}	_____
決 勝	_____	}	— — — —	}	_____

順位	選手名	県名	学校名	順位	選手名	県名	学校名
1位				2位			
3位				3位			

＜女子シングルス（GS）の部＞

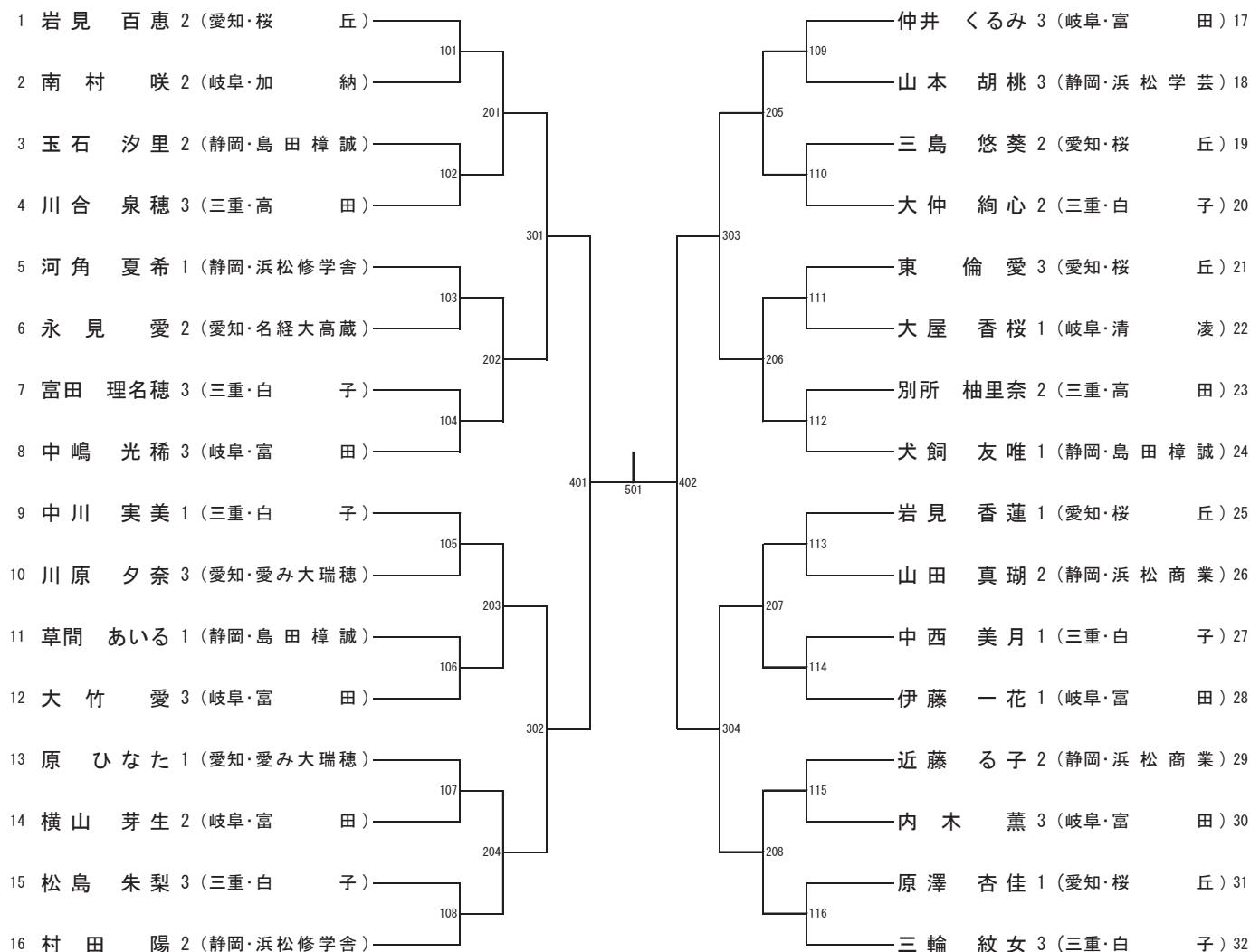

準 決	_____	}	— — — —	}	_____
勝	_____	}	— — — —	}	_____
決 勝	_____	}	— — — —	}	_____

順位	選 手 名	県 名	学 校 名	順位	選 手 名	県 名	学 校 名
1 位				2 位			
3 位				3 位			

選手名簿（男子学校対抗の部）

県	総監督	県予選順位	1 位	2 位	3 位	4 位
岐阜	廣田	学校	富田	清凌	関商工	県岐阜商業
		監督	近藤琢爾 学年	谷村直樹 学年	水野幸太 学年	石田義幸 学年
		選手主将	山本湊也 3	酒井阜 1	梅田陸叶 2	沢津橋龍駕 3
		選手	宇留島流唯 3	小田島大地 1	濱口佳佑 3	石田拓摩 3
		選手	林海聖 3	中嶋千耀 1	清水陸翔 2	佐々木律誠 3
		選手	今井理久 2	高橋心ノ介 1	古田僚 2	高田凧人 3
		選手	富田有俄 2	大貫恕士 1	西村颯斗 2	小森凰喜 2
		選手	中山琉雅 1	高橋幸生 1	寺町悠杜 2	森本陽葵 3
静岡	田隆幸	学校	静岡学園	浜松修学舎	浜松工業	浜松学芸
		監督	寺島大祐 学年	藤田哲弘 学年	石川智 学年	河邊孝彦 学年
		選手主将	本間唯斗 3	山本三士朗 3	大橋碧 3	木下達矢 2
		選手	稲垣陽斗 3	馬場航輝 3	村松結人 3	伴野圭佑 3
		選手	黄塚結空 3	小林大河 3	大石航平 3	大谷洸生 2
		選手	寺嶋恭平 2	中村遥介 3	藤原広翔 3	川島颯泰 1
		選手	畠山陽 2	太田怜 1	中村瑛斗 3	桑原昂 1
		選手	細金拓仁 2	小林麟太郎 1	叶木裕翔 2	古門怜久 1
三重	田公弘	学校	白子	高田	津	熊野青藍・木本・紀南
		監督	森雅幸 学年	前出祐杜 学年	金森俊介 学年	出口衣都 学年
		選手主将	伊藤誠 3	松生翼 3	刀根政矢 3	木戸地陽都 3
		選手	吹原大芽 3	高畑奏斗 3	水野海希 3	松本鉄平 2
		選手	杉下和成 2	谷翔真 2	安田賢人 3	山門来輝 2
		選手	佐藤航輝 2	野崎新太 2	大久保聡真 2	高田夏維 2
		選手	湯浅央輔 2	寺口優生 2	下地唯統 2	濱地祥汰 1
		選手	大畑佳資 1	清水俊哉 2	藤島真綸 2	野田寿揮 2
愛知	瀬直樹	学校	愛工大名電	岡崎城西	名城大附属	栄徳
		監督	今枝一郎 学年	石田光 学年	田中創 学年	森下恵介 学年
		選手主将	持田陽向 3	中野世那 3	岩下蒼大 3	武田俊輔 3
		選手	郡司景斗 2	神谷侑 3	杉浦輝磨 3	甲村琉輝 3
		選手	原井敢田 2	栢山瑠可 3	加藤翔 3	後藤雅輝 3
		選手	月原弘暉 2	山口佳汰 3	亀地徹昭 2	服部洋司 2
		選手	立川凜 1	渡邊介 2	秋山修一 2	福嶋佑介 2
		選手	高森健太 1	井口剛 2	大竹開己 2	大津春輝 2
選手	倉嶋康介 1	磯村晃佑 1	堀場湊人 2	石野銀士 1		

選手名簿（女子学校対抗の部）

県	総監督	県予選順位	1 位	2 位	3 位	4 位
岐 阜 史	廣 田 健 史	学校	富 田	高 山 西	県 岐 阜 商 業	大 垣 日 大
		監督	大 野 勇 学年	菅 沼 孝 司 学年	土 本 一 盛 学年	壬 生 雅 彦 学年
		選手主将	中 嶋 光 稀 3	尾 形 紗 来 2	丸 毛 奏 穂 3	猿 田 真 央 3
		選手	大 竹 愛 3	星 野 香 乃 2	坂 優 好 2	西 崎 聖 菜 2
		選手	仲 井 くるみ 3	武 村 咲 希 帆 2	梶 田 優 和 3	横 谷 遙 香 2
		選手	柴 田 麗 緒 2	武 村 柊 伽 1	大 野 礼 華 2	清 水 美 空 2
		選手	横 山 芽 生 2	松 山 凜 香 1	川 瀬 な ご み 2	林 里 桜 2
		選手	伊 藤 一 花 1	和 仁 綾 香 1	唐 心 悦 2	中 西 萌 瑠 1
		選手	小 林 愛 依 1		山 内 絢 琶 1	大 野 煌 莉 1
静 岡	澤 田 隆 幸	学校	浜 松 修 学 舎	島 田 樟 誠	浜 松 商 業	浜 松 学 芸
		監督	周 小 琛 学年	増 田 友 輔 学年	山 梨 以 織 学年	篠 原 美 咲 学年
		選手主将	山 田 楓 花 3	玉 石 汐 里 2	片 山 綾 乃 3	山 本 胡 桃 3
		選手	村 田 陽 2	中 川 璃 乃 2	加 藤 玲 那 3	相 原 里 菜 3
		選手	村 田 雛 2	草 間 あ い る 1	近 藤 る 子 2	宇 都 有 梨 2
		選手	末 森 結 愛 2	小 林 愛 果 1	山 田 真 瑚 2	橋 本 瑞 希 2
		選手	河 角 夏 希 1	犬 飼 友 唯 1	松 下 ひ かる 2	山 口 遥 子 2
		選手	近 藤 凜 1	熊 谷 琴 葉 1	加 古 若 奈 2	荻 田 悠 来 1
		選手	馬 場 桃 香 1	増 田 葉 月 1	川 合 美 桜 2	津 高 由 奈 1
三 重	豊 田 公 弘	学校	白 子	高 田	熊野青藍・木本・紀南	四 日 市 農 芸
		監督	村 上 悠 馬 学年	宇 仁 田 慎 司 学年	柳 川 春 樹 学年	辻 泰 弘 学年
		選手主将	富 田 理 名 穂 3	川 合 泉 穂 3	尾 崎 未 采 2	奥 地 甘 奈 3
		選手	三 輪 紋 女 3	別 所 柚 里 奈 2	岡 本 あ い る 2	田 中 麗 羅 3
		選手	松 島 朱 梨 3	稲 尾 花 穂 2	寺 前 愛 華 2	野 間 柚 希 2
		選手	大 仲 絢 心 2	御 村 萌 々 花 2	岡 本 さ ら 1	木 村 心 結 2
		選手	中 川 実 美 1	駒 田 和 海 2	藪 野 実 留 1	三 浦 かな 1
		選手	中 西 美 月 1	宮 野 加 奈 子 1	三 鬼 涼 香 3	菅 原 美 緒 1
		選手	山 本 乃 々 彩 1	里 中 心 愛 1		工 藤 玲 奈 1
愛 知	長 瀬 直 樹	学校	桜 丘	名 経 大 高 蔵	愛 み 大 瑞 穂	安 城 学 園
		監督	野 木 森 孝 充 学年	小 林 恵 大 学年	神 谷 卓 磨 学年	湯 浅 雄 記 学年
		選手主将	東 倫 愛 3	永 見 愛 2	遊 佐 映 月 3	新 美 栞 3
		選手	岩 見 百 恵 2	大 坪 陽 万 里 2	川 原 夕 奈 3	石 川 葵 3
		選手	三 島 悠 葵 2	高 須 音 1	松 本 愛 莉 3	伊 藤 瑠 南 3
		選手	荒 井 結 羽 2	薩 田 葦 月 1	吉 田 七 葉 3	大 谷 桃 香 3
		選手	岩 見 香 蓮 1	小 酒 井 花 音 1	関 麻 穂 1	三 井 桃 香 2
		選手	原 澤 杏 佳 1	伊 東 沙 久 良 3	竹 本 悠 奈 1	澁 谷 南 帆 2
		選手	坂 田 夏 美 1	小 川 香 音 3	原 ひ な た 1	鈴 木 彩 楓 1

選手名簿（ダブルスの部）

県	県予選順位	男子			女子		
		選手	学年	学 校	選手	学年	学 校
岐阜 卓	1	坪内 拓磨	3	清 凌	中嶋 光稀	3	富 田
		池田 星瑛	3		仲井 くるみ	3	
	2	宇留島 流唯	3	富 田	青野 遥	3	富 田
		山本 湊也	3		横山 芽生	2	
	3	中嶋 大晴	3	清 凌	伊藤 一花	1	富 田
		小田島 大地	1		小林 愛依	1	
	4	濱口 佳佑	3	関 商 工	大竹 愛	3	富 田
		梅田 陸叶	2		内木 薫	3	
静岡 岡	1	稲垣 陽斗	3	静 岡 学 園	草間 あいる	1	島 田 樟 誠
		中田 賢志郎	3		小林 愛果	1	
	2	寺嶋 恭平	2	静 岡 学 園	村田 陽	2	浜 松 修 学 舎
		細金 拓仁	2		村田 雛	2	
	3	本間 唯斗	3	静 岡 学 園	山田 楓花	3	浜 松 修 学 舎
		山崎 勇人	1		河角 夏希	1	
	4	及川 悠吾	1	静 岡 学 園	山本 胡桃	3	浜 松 学 芸
		兼吉 倖希	1		相原 里菜	3	
三重 重	1	杉下 和成	2	白 子	三輪 紋女	3	白 子
		佐藤 航輝	2		大仲 絢心	2	
	2	大畑 佳資	1	白 子	富田 理名穂	3	白 子
		磯村 恵太	1		松島 朱梨	3	
	3	正者 幸樹	3	白 子	中川 実美	1	白 子
		湯浅 央輔	2		杉野 梨奈	1	
	4	田中 円人	2	白 子	川合 泉穂	3	高 田
		渡邊 煌和	2		御村 萌々花	2	
愛知 知	1	立川 凜	1	愛 工 大 名 電	遊佐 映月	3	愛 み 大 瑞 穂
		倉嶋 康介	1		竹本 悠奈	1	
	2	郡司 景斗	2	愛 工 大 名 電	東 倫愛	3	桜 丘
		原井 敢田	2		原澤 杏佳	1	
	3	宮本 晟弥	3	愛 工 大 名 電	小川 香音	3	名 経 大 高 蔵
		高森 健太	1		永見 愛	2	
	4	浅里 巧真	1	愛 工 大 名 電	岩見 百恵	2	桜 丘
		中村 孔星	1		荒井 結羽	2	
県	推薦	男子					
		選手	学年	学 校			
愛知	推薦	持田 陽向	3	愛 工 大 名 電			
		月原 弘暉	2				

選手名簿（シングルの部）

県	県予選 順位	男 子			女 子		
		選 手	学年	学 校	選 手	学年	学 校
岐 阜	1	宇留島 流唯	3	富 田	仲井 くるみ	3	富 田
	2	小田島 大地	1	清 凌	中嶋 光稀	3	富 田
	3	坪内 拓磨	3	清 凌	伊藤 一花	1	富 田
	4	梅田 陸叶	2	関 商 工	大竹 愛	3	富 田
	5	林 海 聖	3	富 田	内木 薫	3	富 田
	6	池田 星瑛	3	清 凌	横山 芽生	2	富 田
	7	中嶋 大晴	3	清 凌	大屋 香桜	1	清 凌
	8	中嶋 千耀	1	清 凌	南村 咲	2	加 納
静 岡	1	山崎 勇人	1	静 岡 学 園	村田 陽	2	浜 松 修 学 舎
	2	稲垣 陽斗	3	静 岡 学 園	犬飼 友唯	1	島 田 樟 誠
	3	畠山 陽	2	静 岡 学 園	河角 夏希	1	浜 松 修 学 舎
	4	山本 三士朗	3	浜 松 修 学 舎	近藤 る子	2	浜 松 商 業
	5	本間 唯斗	3	静 岡 学 園	玉石 汐里	2	島 田 樟 誠
	6	寺嶋 恭平	2	静 岡 学 園	草間 あいる	1	島 田 樟 誠
	7	中田 賢志郎	3	静 岡 学 園	山田 真瑚	2	浜 松 商 業
	8	細金 拓仁	2	静 岡 学 園	山本 胡桃	3	浜 松 学 芸
三 重	1	杉下 和成	2	白 子	三輪 紋女	3	白 子
	2	吹原 大芽	3	白 子	中川 実美	1	白 子
	3	湯浅 央輔	2	白 子	大仲 絢心	2	白 子
	4	佐藤 航輝	2	白 子	川合 泉穂	3	高 田
	5	松生 翼	3	高 田	中西 美月	1	白 子
	6	谷 翔 真	2	高 田	富田 理名穂	3	白 子
	7	伊藤 誠	3	白 子	別所 柚里奈	2	高 田
	8	大畑 佳資	1	白 子	松島 朱梨	3	白 子
愛 知	1	郡司 景斗	2	愛 工 大 名 電	岩見 百恵	2	桜 丘
	2	高森 健太	1	愛 工 大 名 電	岩見 香蓮	1	桜 丘
	3	浅里 巧真	1	愛 工 大 名 電	東 倫 愛	3	桜 丘
	4	倉嶋 康介	1	愛 工 大 名 電	原 ひなた	1	愛 み 大 瑞 穂
	5	月原 弘暉	2	愛 工 大 名 電	三島 悠葵	2	桜 丘
	6	原井 敢田	2	愛 工 大 名 電	永見 愛	2	名 経 大 高 蔵
	7	宮本 晟弥	3	愛 工 大 名 電	川原 夕奈	3	愛 み 大 瑞 穂
	8	立川 凜	1	愛 工 大 名 電	原澤 杏佳	1	桜 丘

第73回東海高等学校総合体育大会 卓球競技 組合せ資料

1. 学校対抗の組合せに関する条件

- (1) 東海高等学校体育連盟規定、各県4チームの場合に準ずる。
- (2) 上記の規定により、初戦は同じ県同士で対戦する。
- (3) 上記の規定により、1位対4位、2位対3位と対戦する。
- (4) 組合せ表のAは愛知県とする。

2. 学校対抗の組合せの手順

- ①男子学校対抗、②女子学校対抗の順にそって
- (1) ①についてB、C、Dを決定(B-X、C-Y、D-Z)する。
- (2) ①について表の1、2、3、4、5、6を決定する。
- (3) ②について①のX、YからDを決定する。残りの2県からB、Cを決定する。
- (4) ②について表の1、2、3、4、5、6を決定する。

1	A1		C1	4	A1		C1
	B4		D4		B4		D4
	C3		A3		D3		B3
	D2		B2		C2		A2
	C2		A2		D2		B2
	D3		B3		C3		A3
	A4		C4		A4		C4
	B1		D1		B1		D1
2	A1		D1	5	A1		D1
	C4		B4		C4		B4
	D3		A3		B3		C3
	B2		C2		D2		A2
	D2		A2		B2		C2
	B3		C3		D3		A3
	A4		D4		A4		D4
	C1		B1		C1		B1
3	A1		B1	6	A1		B1
	D4		C4		D4		C4
	B3		A3		C3		D3
	C2		D2		B2		A2
	B2		A2		C2		D2
	C3		D3		B3		A3
	A4		B4		A4		B4
	D1		C1		D1		C1

3. ダブルスの組合せに関する条件

- (1) 各県の代表ペアは、それぞれ他の3県の代表ペアと必ず対戦する。
- (2) 各県の代表ペアの1位、2位は、左右のブロックに分かれる。
- (3) 準決勝で各県の1位と3位、2位と4位の対戦がある。
- (4) (1)の条件を満たすために、1つの県の代表の3位、4位の2校または2ペアが4シード下に入る。
従って、ある県の代表校または代表ペアは4シード下に入らない。
- (5) 組合せ表のAは愛知県とする。

4. ダブルスの組合せの手順

③男子ダブルス、④女子ダブルスの順にそって

- (1) ③について①、②でDにならなかった県がDとなり、残りの2県からB、Cを決定する。
- (2) ③について表の1、2、3、4、5、6を決定する。
- (3) ④についてB、C、Dを決定(B-X、C-Y、D-Z)する。
- (4) ④について表の1、2、3、4、5、6を決定する。

1	A1 <input type="checkbox"/>	<input type="checkbox"/> C1	4	A1 <input type="checkbox"/>	<input type="checkbox"/> C1
	B4 <input type="checkbox"/>	<input type="checkbox"/> A3		B3 <input type="checkbox"/>	<input type="checkbox"/> B4
	D3 <input type="checkbox"/>	<input type="checkbox"/> B3		D3 <input type="checkbox"/>	<input type="checkbox"/> A3
	C2 <input type="checkbox"/>	<input type="checkbox"/> D2		C2 <input type="checkbox"/>	<input type="checkbox"/> D2
	B2 <input type="checkbox"/>	<input type="checkbox"/> A2		B2 <input type="checkbox"/>	<input type="checkbox"/> A2
	C3 <input type="checkbox"/>	<input type="checkbox"/> D4		C3 <input type="checkbox"/>	<input type="checkbox"/> C4
	A4 <input type="checkbox"/>	<input type="checkbox"/> C4		A4 <input type="checkbox"/>	<input type="checkbox"/> D4
	D1 <input type="checkbox"/>	<input type="checkbox"/> B1		D1 <input type="checkbox"/>	<input type="checkbox"/> B1
2	A1 <input type="checkbox"/>	<input type="checkbox"/> C1	5	A1 <input type="checkbox"/>	<input type="checkbox"/> C1
	C4 <input type="checkbox"/>	<input type="checkbox"/> B4		C3 <input type="checkbox"/>	<input type="checkbox"/> D4
	D3 <input type="checkbox"/>	<input type="checkbox"/> D4		D3 <input type="checkbox"/>	<input type="checkbox"/> B4
	B2 <input type="checkbox"/>	<input type="checkbox"/> A2		B2 <input type="checkbox"/>	<input type="checkbox"/> A2
	C2 <input type="checkbox"/>	<input type="checkbox"/> D2		C2 <input type="checkbox"/>	<input type="checkbox"/> D2
	B3 <input type="checkbox"/>	<input type="checkbox"/> C3		B3 <input type="checkbox"/>	<input type="checkbox"/> A3
	A4 <input type="checkbox"/>	<input type="checkbox"/> A3		A4 <input type="checkbox"/>	<input type="checkbox"/> C4
	D1 <input type="checkbox"/>	<input type="checkbox"/> B1		D1 <input type="checkbox"/>	<input type="checkbox"/> B1
3	A1 <input type="checkbox"/>	<input type="checkbox"/> C1	6	A1 <input type="checkbox"/>	<input type="checkbox"/> C1
	D4 <input type="checkbox"/>	<input type="checkbox"/> B4		C3 <input type="checkbox"/>	<input type="checkbox"/> D4
	B3 <input type="checkbox"/>	<input type="checkbox"/> A4		D3 <input type="checkbox"/>	<input type="checkbox"/> B3
	C2 <input type="checkbox"/>	<input type="checkbox"/> D2		B2 <input type="checkbox"/>	<input type="checkbox"/> A2
	B2 <input type="checkbox"/>	<input type="checkbox"/> A2		C2 <input type="checkbox"/>	<input type="checkbox"/> D2
	A3 <input type="checkbox"/>	<input type="checkbox"/> C3		B4 <input type="checkbox"/>	<input type="checkbox"/> A4
	C4 <input type="checkbox"/>	<input type="checkbox"/> D3		A3 <input type="checkbox"/>	<input type="checkbox"/> C4
	D1 <input type="checkbox"/>	<input type="checkbox"/> B1		D1 <input type="checkbox"/>	<input type="checkbox"/> B1

(注)A1、2、3、4はそれぞれ愛知県の1位～4位を表す。B、C、Dの1、2、3、4は、それぞれの県の1位～4位を表す。

組合せ抽選の結果

男子学校対抗	女子学校対抗	男子ダブルス	女子ダブルス
A 愛 知	A 愛 知	A 愛 知	A 愛 知
B 三 重	B 静 岡	B 三 重	B 静 岡
C 岐 阜	C 岐 阜	C 静 岡	C 岐 阜
D 静 岡	D 三 重	D 岐 阜	D 三 重
①,2,3,4,5,6	1,2,3,④,5,6	1,2,3,4,⑤,6	1,2,3,4,⑤,6

※令和8年度 組み合わせ

5. シングルス

B、C、Dを男女別に決定し、以下の組合せを行う。ただし、男女で同じ県がDにならないようにする。

- (1) 男子についてB、C、Dを決定(B-X、C-Y、D-Z)する。
- (2) 女子について(1)のX、YからDを決定する。残りの2県からB、Cを決定する。
- (3) 各県の1位～8位は若い番号順に入る。
- (4) 組合せ表のAは愛知県とする。

男子シングルス	女子シングルス
A 愛 知	A 愛 知
B 岐 阜	B 三 重
C 静 岡	C 岐 阜
D 三 重	D 静 岡

※令和8年度 組み合わせ

数字はランク順を示す

選手の配置

A1	_____	_____	C3
C32	_____	_____	D30
D17	_____	_____	A19
B16	_____	_____	B14
D9	_____	_____	A11
A24	_____	_____	C22
B25	_____	_____	B27
C8	_____	_____	D6
B5	_____	_____	A7
A28	_____	_____	D26
D21	_____	_____	B23
C12	_____	_____	C10
A13	_____	_____	D15
C20	_____	_____	C18
B29	_____	_____	A31
D4	_____	_____	B2

順位	1位	2位	3位	4位	5位	6位	7位	8位
A	1	7	11	13	19	24	28	31
B	2	5	14	16	23	25	27	29
C	3	8	10	12	18	20	22	32
D	4	6	9	15	17	21	26	30

附則 この規定は令和7年(2025)4月1日改定施行する。

<全国総体特別枠による加配がある種目の組合せについて>

- ・特別枠の権利を持つ選手（ペア）を、その種目の県1位として扱う。
- ・加配を持つ県の最下位選手（ペア）と、他県の最下位選手（ペア）による1回戦を行うため、例年の1回戦は「2回戦」となる。
- ・ダブルスにおいて、第1～4シードの下にない他県の最下位ペアは、1回戦の対象としない。
- ・該当する種目のB、C、Dと、ダブルスにおいては表の1、2、3、4、5、6を決定した後、県バランスを見て、加配を持つ県の最下位選手（ペア）が入ることの可能な位置を確認し、複数ある場合は抽選により決定する。
- ・加配を持つ県が複数ある場合は、どちらの1回戦から先に作業するか、抽選により決定する。

緊急時の対応について

台風接近等、荒天に伴う措置については、生徒の安全確保を第一として競技開催を決定します。
なお、荒天の時間的状況が東海全域一律ではないため、競技開催に係わる事柄は各県専門委員長を窓口として情報の入手をお願い
ます。

<緊急時の連絡網>

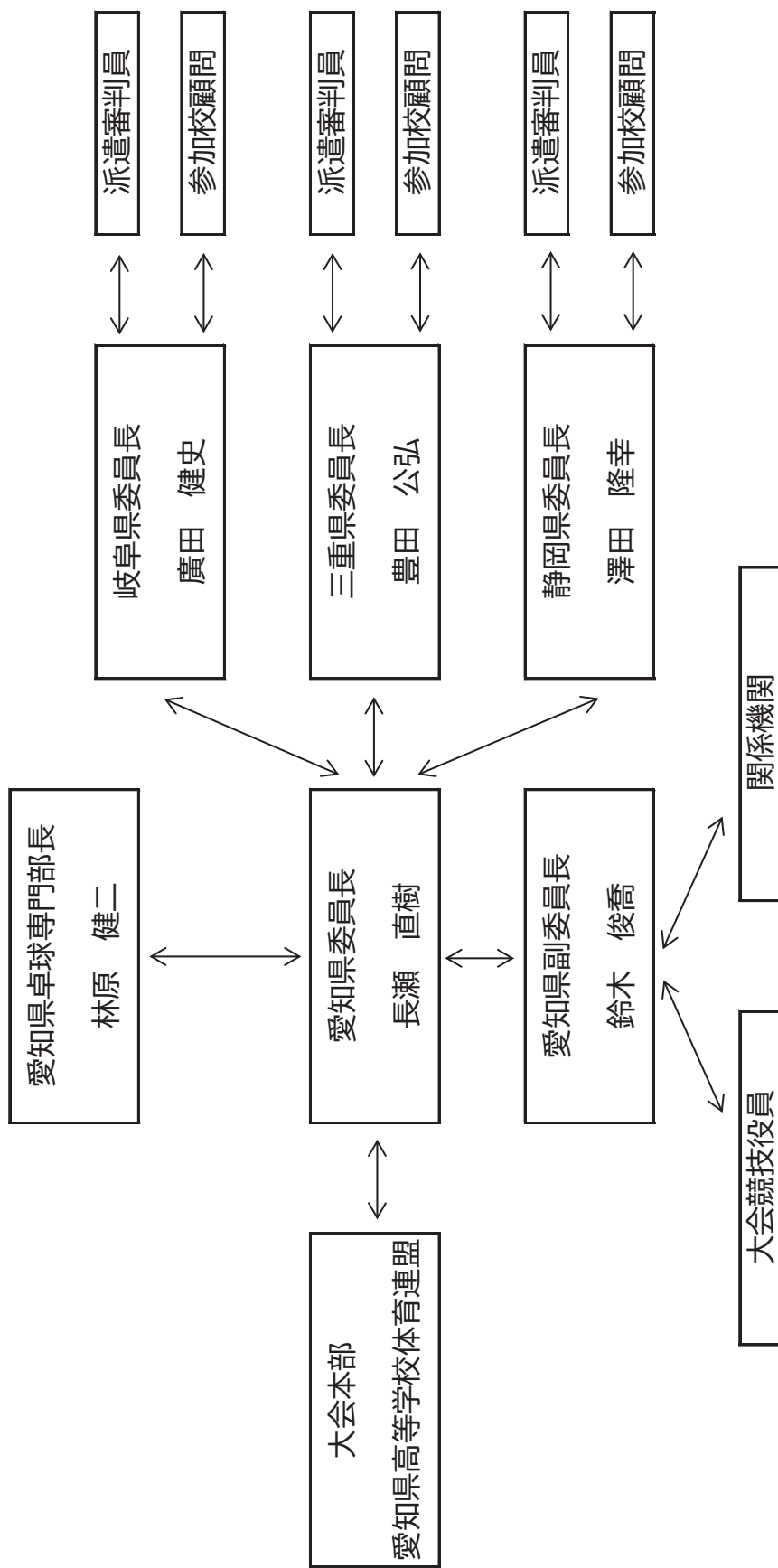

第73回東海高等学校総合体育大会卓球競技 記録 (Google Drive)



<https://drive.google.com/drive/folders/1jsya8p0tZuo0fM2jE4ZiNwy1xPeT3VGt?usp=sharing>

2026

「NO! スポハラ」活動 推進資料

～スポハラにみんなが「NO!」と言う社会を目指して～



～グッドコーチに向けた「7つの提言」～

- 1 暴力やあらゆるハラスメントの根絶に全力を尽くしましょう！
- 2 自らの「人間力」を高めましょう！
- 3 常に学び続けましょう！
- 4 プレーヤーのことを最優先に考えましょう！
- 5 自立したプレーヤーを育てましょう！
- 6 社会に開かれたコーチングに努めましょう！
- 7 コーチの社会的信頼を高めましょう！



コーチング推進コンソーシアムより



愛知県高等学校体育連盟



未来に、エールを。



 **KANKO**

名古屋菅公学生服株式会社 岐阜菅公学生服株式会社
静岡菅公学生服株式会社 三島本社・静岡営業所
株式会社寺前商店 国盛商業株式会社



(公財)全国高等学校体育連盟協賛
インターハイ協賛

制服メーカーとして唯一協賛団体の認可を受け、支援を行っています。

カンコー学生服
ホームページ

