

令和7年度 各種体育大会要項

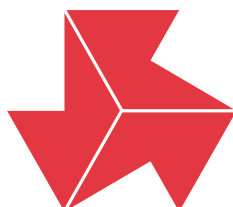

第79回愛知県高等学校総合体育大会	1
第76回愛知県高等学校定時制通信制総合体育大会	39
令和7年度愛知県高等学校新人体育大会	47
令和7年度愛知県高等学校定時制通信制秋季体育大会	85
その他の大会	87
県大会各競技会場最寄駅等一覧	94
愛知県高等学校体育連盟支部	96
選手団結成式他	98
第1条に規定する高等学校以外の学校の各種体育大会へ参加を認める内規	102
【参考】東海高等学校体育連盟・全国高等学校体育連盟関係大会	105
【参考】全国高等学校総合体育大会開催基準要項一部抜粋	112
【付】愛知県高等学校総合体育大会等優勝旗取扱要項	123

愛知県高等学校体育連盟



高体連マークのいわれ

このマークは、全国高体連が発足して間もなく制定されたもので、**若人の力**（KRAFT）、**技**（KUNST）、**明朗な精神**（KLARHEIT）を示すドイツ語の頭文字Kを組み合わせたものである。

競技は力であり、進歩は技の練磨にまつ。そして競技者は、つねに明朗な精神をもってこれに当たらねばならない。

高体連旗となって、全国大会をはじめ、高体連主催の大会にはいつも頭上にひるがえるこのマークをみて、この意味をかみしめたいものである。

第79回愛知県高等学校総合体育大会

1 趣 旨

県内高等学校生徒に広くスポーツ実践の機会を与え、心身の健全な育成を図るとともに競技力の向上を目指す。

2 主 催

愛知県高等学校体育連盟

3 共 催

愛知県、愛知県教育委員会

4 後 援

中日新聞社、愛知県スポーツ協会、関係各競技団体

5 期日及び会場

別記競技日程表による。

6 参加資格

- (1) 愛知県高等学校体育連盟加盟校の生徒であること。
- (2) 出場する選手はあらかじめ健康診断を受け、在学する学校長の承認を得た者。
- (3) 全日制課程と定時制課程及び通信制課程との混合チームは出場できない。
- (4) 以下の場合に限り、複数校合同チームの大会参加を認める。
 - ア 部員不足に伴う合同チーム（「全国高校総体開催基準要項」及び「部員不足に伴う複数校合同チーム参加規程」（P115参照）に準ずる。※該当競技は、原則として個人種目のない以下の団体競技とする。水球・バスケットボール・バレーボール・ハンドボール・サッカー・ラグビーフットボール・ソフトボール・アイスホッケー・ホッケーの計9競技）
 - イ 統廃合対象校による合同チーム（統廃合完了前の2年間に限る。）
- (5) 全国高等学校総合体育大会及び東海高等学校総合体育大会の県予選会を兼ねるため（一部競技を除く）、下記の参加資格を有すること。
 - ア 年齢は平成18年4月2日以降に生まれた者とする。ただし同一学年での出場は1回限りとする。
 - イ 転校後6か月未満のものは出場できない。（ただし、やむを得ない場合は、県高体連会長が認めたときはこの限りではない）
 - ウ 当該競技実施要項により参加資格を得た者。
 - エ その他全国高等学校総合体育大会競技別要項の参加資格に準ずる。
- (6) 参加資格の特例
上記(1)に定める生徒以外で(2)～(5)の大会参加資格を満たした生徒を、県高体連が別に定める内規（P102参照）に従い、大会参加を認める。

7 競技日程

別記競技日程表による。

8 開 会 式

競技ごとに競技別会場で行う。（総合開会式は特に行わない）

9 表 彰

- (1) 競技別優勝校に優勝旗（持ちまわり）、優勝楯（持ちまわり）及び賞品を授与し、1・2・3位校に賞状を授与する。
- (2) 競技別5年連続優勝校に表彰楯を授与する。

10 申 込 み

(1) 期日及び場所

別記競技日程表による。

(2) 様 式

本連盟ホームページに掲載してある各専門部様式をダウンロードし、使用すること。（1部提出）
ホームページアドレス <https://aichikenkoutairen.jp>

(3) 競技会分担金

別記競技日程表による。

(4) 支部予選会

ア 支部予選会のある競技の申込みは別記競技日程表により期限までに所定の場所へ競技会分担金を添えて申込むこと。（用紙はホームページに掲載してあります。）

イ 支部予選会を通過したチーム（又は個人）は予選会終了後、ただちに、その場で支部予選会責任者に県大会出場の申込みをし、県大会の競技会分担金を納入すること。

11 支部予選会

- (1) 支部予選会は愛知県高等学校体育連盟専門部において実施し、支部予選会責任者はその結果をただちに県事務局へ報告すること。
- (2) 支部予選会責任者は予選会を通過したチーム（又は個人）の参加申込書をまとめ、県大会組合せ会に持参すること。

12 備 考

- (1) 別記競技日程の参加制限のある名古屋北、名古屋南、尾張、知多、西三河、東三河の地域は愛知県高等学校体育連盟の支部単位である。（P 96～98参照）
- (2) 応急処置
支部予選会並びに県大会で競技中に選手及び本連盟の依頼した補助員が負傷した場合、主催者は応急の処置はするが、その後の責任は負わない。
なお、傷病事故が発生した場合は図1・図2の対応をすること。
- (3) 出場チームの選手は必ず引率責任者によって引率され、引率責任者は選手の指導、監督にあたる。
- (4) 各学校（校長）は大会へ参加する生徒に対し、プログラム等に学校名・氏名・学年・性別等の個人情報が記載されること、また、個人情報が選手団名簿やホームページにも掲載され、報道機関へも情報提供がなされることについて、本人及び保護者の同意を得ておくこととする。同意の得られない生徒がいる場合は、別紙「個人情報の公表に同意が得られない生徒名簿」（P 101参照）を参加申込書に添え提出すること。

図1 重大な傷病・事故の場合





図2 傷病・事故の場合

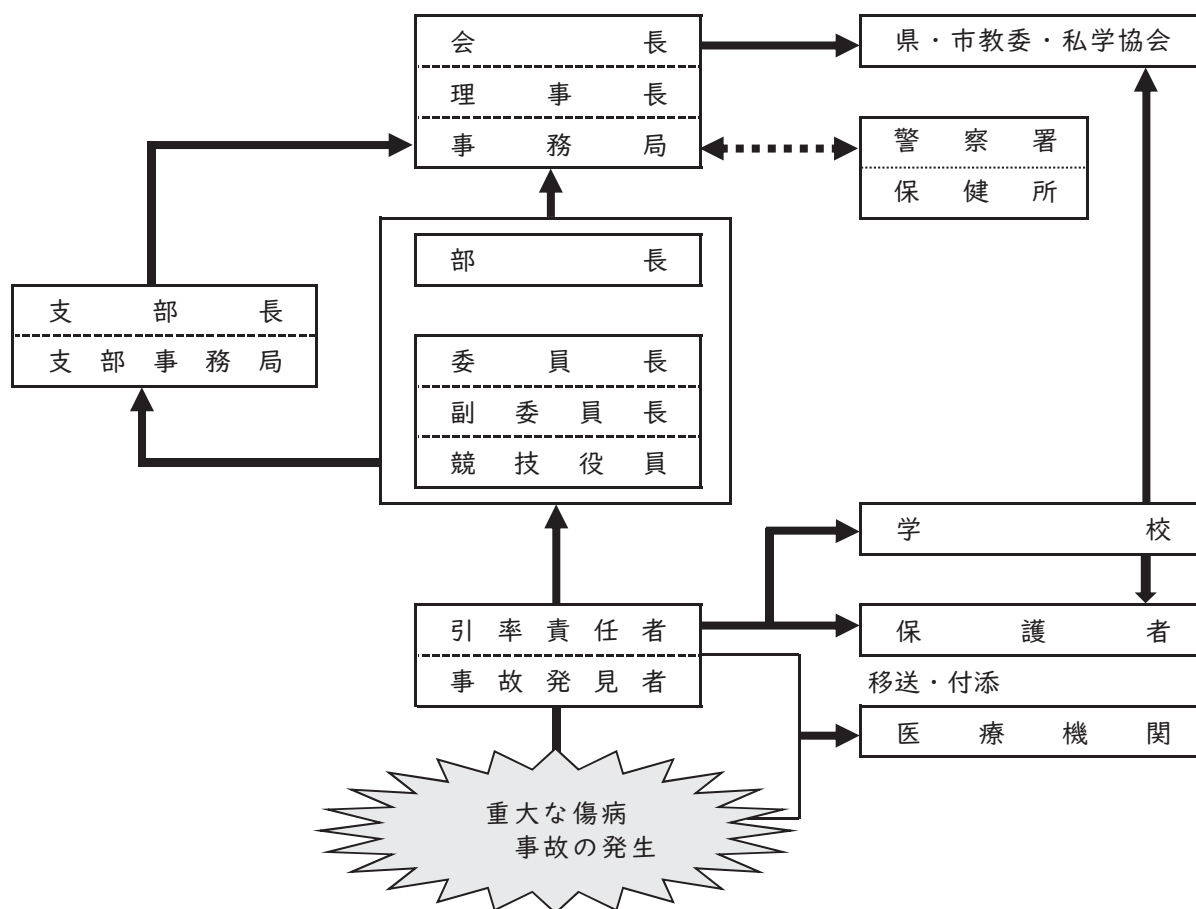
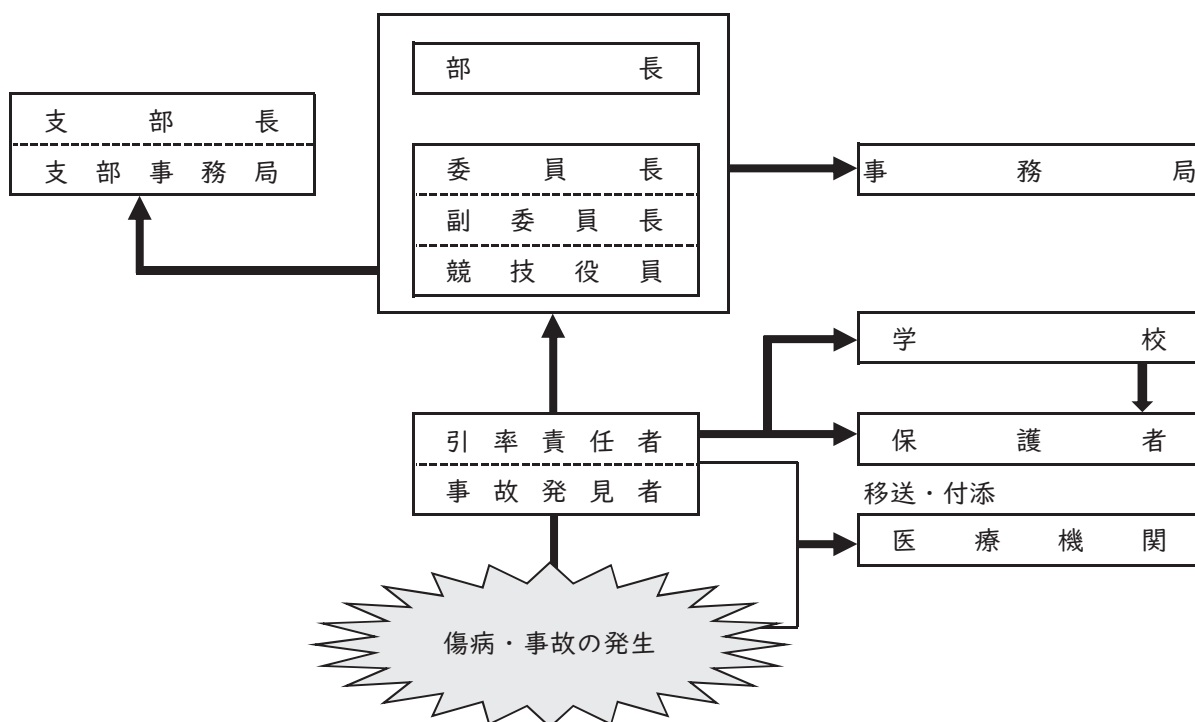

競 技 日 程

競技名	性別	日時	会場	参加制限	選手数	申込	
						場所	期限
陸上競技	男女	5. 23 24 25	マルヤス 岡崎市龍北 スタジアム	<p>1 1校1種目3名以内、1名3種目以内（但し、リレーは除く）</p> <p>2 支部予選の結果、出場資格を得たもの（各支部6名、但し、走高跳・棒高跳は6位6名。種目により参加標準記録あり）</p> <p>3 シードについて</p> <p>① 前年度県高校新人大会で、3位までに入賞した選手（リレーを含む）</p> <p>② 前年度東海高校新人大会で、3位までに入賞した選手（リレーを含む）</p> <p>③ 前年度国民スポーツ大会の選手に選ばれた者。但し該当種目に限る。（少年A、少年B、少年共通を問わない。また、中学生には適用しない） なお、県新人大会に出場した場合は、適用しない。</p> <p>④ 前年度全国高体連陸上競技部等級章の2級以上を獲得した選手 但し、リレーについては1・2年生のみで構成されていること。 また、新1年生については中学生時の記録には適用しない。但し、新年度の4月1日から4月21日までに令和6年度等級章2級以上記録を突破した選手には、その種目についてシードする。</p> <p>(1) 上記①②のいずれかに該当するものは、支部予選の結果・出場の有無に関わらず、県大会に出場することができる。</p> <p>(2) 各支部からの県大会出場者は、シード選手を除く6位までとする。但し、走高跳・棒高跳は6位6名とする。</p> <p>(3) シード選手が支部予選に出場し、入賞した場合は、総合成績に加点する。</p> <p>4 種目 男子（21種目） 100、200、400、800、1500、5000、110H、400H、3000SC、5000W、4×100R、4×400R、走高跳、棒高跳、走幅跳、三段跳、砲丸投、円盤投、ハンマー投、やり投、八種競技 女子（20種目） 100、200、400、800、1500、3000、100H、400H、5000W、4×100R、4×400R、走高跳、棒高跳、走幅跳、三段跳、砲丸投、円盤投、ハンマー投、やり投、七種競技 ※男子八種競技、女子七種競技は県大会より実施する。但し、出場選手数を制限するため別途要項を必ず確認すること。また、支部予選会申込時に各支部副委員長に確認の上、出場申込みをすること。</p>		各支部予選会会場	各支部予選会最終日まで
弓道	男女	一次 5. 24 二次 5. 25	日本ガイシ スポーツ プラザ弓道場	<p>一次 出場資格</p> <ul style="list-style-type: none"> ・支部予選団体通過校 男 20 中以上 女 17 中以上 (支部優勝校は無条件) ・支部予選個人通過者 男 6 中以上 女 6 中以上 (上記基準と関わりなく3位までは通過) <p>二次出場資格</p> <ul style="list-style-type: none"> ・団体、個人とも各自8射の総射数法 (1団体40射)にて、 団体男女とも上位4校 個人男女とも上位10名程度 <p>二次(東海・全国 県代表決定)</p> <ul style="list-style-type: none"> ・団体男女とも各自4射(1団体20射)の 総当たりリーグ戦 上位4校を表彰 ・個人男女とも各自12射の総射数法 上位5名を表彰 	7名 正補 5 2	各支部予選会会場(各支部長)	各支部予選終了直後

組合せ	競技会 分 担 金	備 考	支 部 予 選 会					兼総体予選		競技名		
			支部	期 日	会 場	申込場所	申込期限	全 国	東 海			
5. 9 県教育会館 13:30	1名 1,000円		名北	5. 3 4 5	パロマ瑞穂 北陸上競技場	河村 修一 (旭丘高)	WEB 4. 14 郵送 4. 16	○ (東海で決定)	○	陸上競技		
			名南	5. 3 4 5	パロマ瑞穂 北陸上競技場	北浦 弘之 (瑞陵高)	WEB 4. 14 郵送 4. 16					
			尾張	5. 3 4 5	いちい信金 スポーツ センター	吉川 昌利 (愛西工科高)	WEB 4. 18 郵送 4. 21					
			知多	5. 3 4 5	物産フード サイエンス 1969知多 スタジアム	田中 佑一 (横須賀高)	WEB 4. 21					
			西三	5. 4 5 6	ウェーブ スタジアム 刈 谷	小野田 基 (三好高)	WEB 4. 14 郵送 4. 16					
			東三	5. 3 4 5	豊 橋 市 陸上競技場	渡會 啓太 (豊橋南高)	WEB 4. 20 郵送 4. 21					
5. 7 県教育会館 14:00	1名 1,000円	<p>統廃合による部員減少に伴う合同チームの参加は認める。 (東海・全国は認めない。)</p> <p>詳細については弓道専門部委員長までお問い合わせください。</p> <p>※会場の都合により、参加制限、選手数、実施方法を変更する場合があります。</p>	名北	4. 26	日本ガイシ スポーツ プラザ弓道場	氏原 麻衣 (守山高)	4. 14	○	○	弓 道		
			名南	5. 3	日本ガイシ スポーツ プラザ弓道場	佐々木 厚 (惟信高)	4. 14				団体 男1 女1	団体 男4 女4
			尾張	4. 26 27	津島市錬成館 弓 道 場	鹿島 啓 (津島高)	4. 14				個人 男2 女2	個人 男5 女5
			知多	4. 27	日本ガイシ スポーツ プラザ弓道場	岡本 篤 (武豊高)	4. 14					
			西三	4. 27 29	岡崎市中央 総合公園 弓 道 場	棚橋 知紀 (岡崎高)	4. 14					
			東三	5. 3	蒲郡市民体育 センター弓道場	戸塚 誠二 (蒲郡高)	4. 14					

競技名	性別	日時	会場	参加制限	選手数	申込																					
						場所	期限																				
体操	男女	5. 17 9:00	体操競技 男子 女子2部 スカイホール 豊田	体操競技 ・男子は1部制、女子は2部制で実施する。 ・個人とチーム補欠は兼ねることができる。 ・個人として出場できるのは、個人として予選通過し、個人の申し込みをした選手に限る。 ・受付時間後の選手変更は認めない。 [予選通過基準] ・男子：チーム7枠（各支部優勝校は通過） 個人7枠 ・女子1部：支部予選会を実施しない。 ・女子2部：チーム7枠（各支部優勝校は通過） 個人4枠 ※愛知県高体連ホームページに申し送り事項掲載 	体操競技 男女とも チーム4名 補欠2名 ※3名でも チームとする。 (チーム 得点は各種 目ベスト3 の合計)	各副委員長	体操競技 男子 女子2部 5. 6																				
		5. 24 9:00	体操競技 女子1部 スカイホール 豊田		体操競技 女子1部 4. 14																						
		5. 18 9:00	新体操 男子 阿久比高	新体操 男子 団体競技「徒手」 個人競技「ロープ」と「クラブ」の合計点 女子 団体競技 15+1チーム 「ボール3 フープ2」 個人競技 60名 「フープ」と「リボン」の合計点 ・前年度県新人大会優勝校の支部に団体1枠を追加する。 通過枠	新体操 男女とも 団体6名 補欠2名 ※演技は 5名で実 施する。		新体操 5. 6																				
		5. 17 9:00	新体操 女子 碧南市 臨海体育館	通過枠 <table border="1"> <thead> <tr> <th></th> <th>支部名</th> <th>団体</th> <th>個人</th> <th>支部名</th> <th>団体</th> <th>個人</th> </tr> </thead> <tbody> <tr> <td rowspan="3">女子</td> <td>名北</td> <td>3</td> <td>20</td> <td>知多</td> <td>1</td> <td>1</td> </tr> <tr> <td>名南</td> <td>1</td> <td>10</td> <td rowspan="2">三河</td> <td rowspan="2">5</td> <td rowspan="2">13</td> </tr> <tr> <td>尾張</td> <td>5+1</td> <td>16</td> </tr> </tbody> </table>			支部名	団体	個人	支部名	団体	個人	女子	名北	3	20	知多	1	1	名南	1	10	三河	5	13	尾張	5+1
	支部名	団体	個人	支部名	団体	個人																					
女子	名北	3	20	知多	1	1																					
	名南	1	10	三河	5	13																					
	尾張	5+1	16																								
登山	男女	5. 24 25	愛知県民の 森 周辺	各校男女1チーム	4名	石川 哲 (北高)	5. 9																				

組合せ	競技会 分担金	備考	支部予選会					兼総体予選		競技名		
			支部	期 日	会 場	申込場所	申込期限	全 国	東 海			
体操競技 男子 女子2部 5. 7 体操競技 女子1部 4. 26 新体操 5. 7 (一財)愛知体操協会事務所 14:00	1名 1,000円	体操競技 ・女子1部にエントリーする選手は、支部予選会を実施しないが、支部予選会の申し込み期限までに県大会申込書の提出を必要とする。 ・県大会のチームメンバーは支部予選会から変更することができる。 ・チーム予選通過校のうち、支部予選会でチーム出場した選手は、個人通過の権利は得られない。 体操競技 新体操共通 ・学校感染症により支部予選会に出場できなかった場合は、県大会にオープン参加できる。この場合、上級大会通過の権利はある。	体操競技					○ 体操競技男女とも チーム 1校 個人2名 補充2名	○ 体操競技男女とも チーム 2校 個人2名 補充2名	体 操		
			名北	4. 26	スカイホール豊田	西村 隼 (名城大附属高)	4. 14				新体操 男子団体 県優勝校のうち 東海 上位2校 個人1名 補充1名 女子 団体1校 個人1名 補充1名	新体操 男女とも 団体2校 個人4名 補充2名
			名南	5. 5	男子 開催しない	男子 若子 雄大 (阿久比高)	4. 18					
			知多		女子 中村 S C	女子 荒井あゆみ (名古屋葵大高)	4. 18					
			尾張	4. 27	男子 開催しない	山中 年輝 (一宮高)	4. 11					
三河	4. 29	女子 碧 南 市 臨海体育館	野田 義将 (三好高)	4. 23								
5. 14 県教育会館 14:00	1名 1,000円	4名未満のチーム及び、合同チームのオープン参加も可。合同チームは以下の条件を満たすこと。 ①参加申込み時点で、部員数(男女別)が4人に満たず、単独で参加できないチーム同士であること。 ②学校長の承認があること。							○ ○ 登 山			

競技名	性別	日時	会場	参加制限	選手数	申込																																																																											
						場所	期限																																																																										
水泳 (競泳・飛込)	男女	6. 28 8:30 (開場)	日本ガイシアリーナ	<ul style="list-style-type: none"> ・在籍高校生で(公財)日本水泳連盟登録選手に限る。 ・支部予選会で、下記標準記録を突破した者。 (申込みは該当種目に限る) ・支部予選会で、50・100・200mの個人種目とリレー種目において3位以内の者、及び400mの個人種目において1位の者。 (申込みは該当種目に限る) ・1500・800m自由形については標準記録突破者が10名に満たない場合にのみ高体連水泳専門部委員会の推薦(東海大会参加標準記録を突破している者)により上位10名までの参加を認めることがある。 ・フリーリレーは個人種目出場者を含め6名(補欠2名まで)メドレーリレーは個人種目出場者を含め8名(補欠4名まで)を申込みことができる。 ただし、競技の際は個人種目又は他のリレー種目に出場する者に交代させることができる。 	1種目 3名以内	備考欄参照	備考欄参照																																																																										
		10:10 (開会式)																																																																															
		10:30 (競技開始)																																																																															
		6. 29 8:30 (開場)																																																																															
		10:00 (競技開始)																																																																															
				<p>(標準記録) 長水路での記録</p> <table border="1"> <thead> <tr> <th>種目</th> <th>男子</th> <th>女子</th> </tr> </thead> <tbody> <tr> <td>○自由形</td> <td></td> <td></td> </tr> <tr> <td>50 m</td> <td>26 - 1</td> <td>29 - 9</td> </tr> <tr> <td>100 m</td> <td>57 - 7</td> <td>1 - 05 - 5</td> </tr> <tr> <td>200 m</td> <td>2 - 08 - 6</td> <td>2 - 25 - 2</td> </tr> <tr> <td>400 m</td> <td>4 - 34 - 0</td> <td>5 - 09 - 9</td> </tr> <tr> <td>800 m</td> <td>...</td> <td>9 - 28 - 6</td> </tr> <tr> <td>1500 m</td> <td>16 - 55 - 0</td> <td>...</td> </tr> <tr> <td>○背泳ぎ</td> <td></td> <td></td> </tr> <tr> <td>100 m</td> <td>1 - 07 - 9</td> <td>1 - 16 - 7</td> </tr> <tr> <td>200 m</td> <td>2 - 27 - 8</td> <td>2 - 46 - 7</td> </tr> <tr> <td>○平泳ぎ</td> <td></td> <td></td> </tr> <tr> <td>100 m</td> <td>1 - 12 - 3</td> <td>1 - 27 - 9</td> </tr> <tr> <td>200 m</td> <td>2 - 38 - 6</td> <td>3 - 09 - 3</td> </tr> <tr> <td>○バタフライ</td> <td></td> <td></td> </tr> <tr> <td>100 m</td> <td>1 - 03 - 0</td> <td>1 - 15 - 7</td> </tr> <tr> <td>200 m</td> <td>2 - 29 - 0</td> <td>3 - 06 - 0</td> </tr> <tr> <td>○個人メドレー</td> <td></td> <td></td> </tr> <tr> <td>200 m</td> <td>2 - 24 - 4</td> <td>2 - 47 - 2</td> </tr> <tr> <td>400 m</td> <td>5 - 22 - 9</td> <td>6 - 05 - 5</td> </tr> <tr> <td>○フリーリレー</td> <td></td> <td></td> </tr> <tr> <td>4×100 m</td> <td>3 - 58 - 8</td> <td>4 - 39 - 1</td> </tr> <tr> <td>4×200 m</td> <td>8 - 56 - 0</td> <td>10 - 00 - 0</td> </tr> <tr> <td>○メドレーリレー</td> <td></td> <td></td> </tr> <tr> <td>4×100 m</td> <td>4 - 29 - 8</td> <td>5 - 14 - 9</td> </tr> </tbody> </table> <ul style="list-style-type: none"> ・短水路の標準記録は、水泳専門部で別途定める。また、エントリーの際は50mにつき1秒プラスした記録をエントリータイムとする。 ・飛込競技は第2日目に実施する。なお、競技種目等は全国高校総体実施要項に準じておこなう。 	種目	男子	女子	○自由形			50 m	26 - 1	29 - 9	100 m	57 - 7	1 - 05 - 5	200 m	2 - 08 - 6	2 - 25 - 2	400 m	4 - 34 - 0	5 - 09 - 9	800 m	...	9 - 28 - 6	1500 m	16 - 55 - 0	...	○背泳ぎ			100 m	1 - 07 - 9	1 - 16 - 7	200 m	2 - 27 - 8	2 - 46 - 7	○平泳ぎ			100 m	1 - 12 - 3	1 - 27 - 9	200 m	2 - 38 - 6	3 - 09 - 3	○バタフライ			100 m	1 - 03 - 0	1 - 15 - 7	200 m	2 - 29 - 0	3 - 06 - 0	○個人メドレー			200 m	2 - 24 - 4	2 - 47 - 2	400 m	5 - 22 - 9	6 - 05 - 5	○フリーリレー			4×100 m	3 - 58 - 8	4 - 39 - 1	4×200 m	8 - 56 - 0	10 - 00 - 0	○メドレーリレー			4×100 m	4 - 29 - 8	5 - 14 - 9		
種目	男子	女子																																																																															
○自由形																																																																																	
50 m	26 - 1	29 - 9																																																																															
100 m	57 - 7	1 - 05 - 5																																																																															
200 m	2 - 08 - 6	2 - 25 - 2																																																																															
400 m	4 - 34 - 0	5 - 09 - 9																																																																															
800 m	...	9 - 28 - 6																																																																															
1500 m	16 - 55 - 0	...																																																																															
○背泳ぎ																																																																																	
100 m	1 - 07 - 9	1 - 16 - 7																																																																															
200 m	2 - 27 - 8	2 - 46 - 7																																																																															
○平泳ぎ																																																																																	
100 m	1 - 12 - 3	1 - 27 - 9																																																																															
200 m	2 - 38 - 6	3 - 09 - 3																																																																															
○バタフライ																																																																																	
100 m	1 - 03 - 0	1 - 15 - 7																																																																															
200 m	2 - 29 - 0	3 - 06 - 0																																																																															
○個人メドレー																																																																																	
200 m	2 - 24 - 4	2 - 47 - 2																																																																															
400 m	5 - 22 - 9	6 - 05 - 5																																																																															
○フリーリレー																																																																																	
4×100 m	3 - 58 - 8	4 - 39 - 1																																																																															
4×200 m	8 - 56 - 0	10 - 00 - 0																																																																															
○メドレーリレー																																																																																	
4×100 m	4 - 29 - 8	5 - 14 - 9																																																																															

組合せ	競技会 分担金	備 考	支 部 予 選 会					兼総体予選		競技名
			支部	期 日	会 場	申込担当者	組合せ日	全 国	東 海	
6. 24 日本ガイシアリーナ 14:00	1名 1,000円	<p>・本大会に出場するには、当日各校引率教員により競技開始1時間前までに学校受付をすませること。 (詳細は高体連HPに掲載される二次要項を確認すること)</p> <p>・1500・800m自由形において標準記録に満たない者(東海大会参加標準記録800自由形10:15.00、1500自由形19:15.00を突破した者)で本大会に出場意志のある者は支部予選会の後、所定の申込みをしておくこと。参加決定については副委員長を通じて通知するものとする。なお参加者の選考については高体連水泳専門部委員会で行う。</p> <p>(申込方法)</p> <ul style="list-style-type: none"> ・支部予選会終了後、予選会会場にて競技会分担金を納入する。 ・Web-SMWSYSにより6月23日17時までに入力を完了する。 ・競技会申込集計表と個人種目申込一覧、リレー種目申込一覧は、大会当日持参する。 ・支部予選会の問い合わせについては所属校から各支部担当者へお願いします。 <p>(競技方法)</p> <ul style="list-style-type: none"> ・学校対抗とする。 ・決勝は全て10名で行う。(800m、1500m自由形を除く) ・優勝校の決定は以下による。 個人種目は1位8点、2位7点、…8位1点、リレー種目は1位16点、2位14点…8位2点とし、総合得点の最も多い学校を優勝校とする。 総合得点と同じ場合は次の順に従って決定する。 (1) リレー種目による得点が多い学校 (2) 入賞者数が多い学校 (3) 1位の数 (4) 2位の数(以下、8位までこれにならう) <p>(競技順序)</p>	名北	6. 21 22	春日井市 温水プール	名北支部長 山本小百合 (春日井東高)	6. 10	○ (東海大会で決定)	○	水 泳
			名南	6. 21 22	口論義運動 公園内温水 プー ル	名南支部長 青山 哲也 (日進西高)	6. 10			
			尾張	6. 21 22	春日井市 温水プール	尾張支部長 田中 裕也 (尾北高)	6. 10			
			知多	6. 21 22	半 田 高	知多支部長 和田 大河 (半田工科高)	6. 10			
			西三	6. 21 22	愛産大三河高	西三河支部長 石田 太一 (岡崎東高)	6. 10			
			東三	6. 21	アクアアリーナ 豊 橋	東三河支部長 原瀬 昌泰 (豊橋商高)	6. 3			
			<p>第1日</p> <p>女・男 4×100 mメドレーリレー 予選</p> <p>女・男 400 m自由形</p> <p>女・男 100 m平泳ぎ</p> <p>女・男 100 m背泳ぎ</p> <p>女・男 100 m自由形</p> <p>女・男 100 mバタフライ</p> <p>女・男 200 m個人メドレー</p> <p>女・男 4×200 mフリーリレー</p> <p>女・男 100 m平泳ぎ 決勝</p> <p>女・男 100 m背泳ぎ</p> <p>女・男 100 m自由形</p> <p>女・男 100 mバタフライ</p> <p>女・男 200 m個人メドレー</p> <p>女・男 400 m自由形</p> <p>女・男 4×100 mメドレーリレー</p>		<p>第2日</p> <p>女・男 4×100 mフリーリレー 予選</p> <p>女・男 200 m平泳ぎ</p> <p>女・男 200 m背泳ぎ</p> <p>女・男 50 m自由形</p> <p>女・男 200 m自由形</p> <p>女・男 200 mバタフライ</p> <p>女・男 400 m個人メドレー</p> <p>女・男 4×100 mフリーリレー 決勝</p> <p>女 800 m自由形</p> <p>男 1500 m自由形</p> <p>女・男 200 m平泳ぎ</p> <p>女・男 200 m背泳ぎ</p> <p>女・男 50 m自由形</p> <p>女・男 200 m自由形</p> <p>女・男 200 mバタフライ</p> <p>女・男 400 m個人メドレー</p> <p>女・男 4×200 mフリーリレー</p>					

競技名	性別	日時	会場	参加制限	選手数	申込	
						場所	期限
水球	男	6. 28 12:00 (開場) 13:00 (競技開始) 6. 29 9:00 (開場) 10:00 (競技開始)	岡崎城西高 口論義運動公園内温水プール	<ul style="list-style-type: none"> ・在籍高校生で(公財)日本水泳連盟登録選手に限る。 ・1校1チーム。 ・以下の場合に限り、複数校合同チームの大会参加を認める。 <ol style="list-style-type: none"> (1) 部員不足に伴う合同チーム 「全国高校総体開催基準要項」及び「部員不足に伴う複数校合同チーム参加規定」に準ずる。 (2) 統廃合対象校による合同チーム (統廃合完了前の2年間に限る。) <p>(競技方法) リーグ戦</p>	13名以内	名古屋高	組合せ会場持参
ローイング	男女	5. 24 25	愛知池漕艇場 (1,000mコース)		男女 4×+(7) 2×(3) 1×(1)	藤田幸浩 (旭丘高)	5. 7
ヨット	男女	5. 18 9:00	豊田自動織機海陽ヨットハーバー	別紙大会要項のとおり。	420級 1艇 4名以内 ILCA6級 1艇 1名	竹内康平 (碧南高)	5. 9
相撲	男	5. 11 9:30	愛工大名電相撲場	<ul style="list-style-type: none"> ・在籍高校生で日本相撲連盟に登録してある者。 ・予選及び本大会とも二種登録出場は認めない。 ・東海総体・全国総体の予選を兼ねるため、東海総体・全国総体にも出場資格のある選手でチームを構成すること。 <p>団体戦 リーグ戦 個人戦 トーナメント戦にて予選 上位4名にてリーグ戦</p> <ul style="list-style-type: none"> ・各校、団体・個人とも制限なし。但し、上位大会出場権は団体各校1チームのみ。 	団体戦 正5交代2 個人戦 各校 制限なし	板倉将昭 (愛工大名電高)	5. 1

組合せ	競技会 分 担 金	備 考	支 部 予 選 会					兼総体予選		競技名
			支部	期 日	会 場	申込場所	申込期限	全 国	東 海	
6. 10 名古屋高 13:00	1チーム 10,000円	・引率教員のいない チームの出場は認めない。 ・イヤガード付き 水球帽子を各校持 参すること。 〈申込書類〉 ・一覧表1部及び競 技会分担金を組み 合わせ会に持参す ること。						○ (東海大会で決定)	○	水 球
5. 7 旭丘高 14:00	1名 1,000円	・救命具、救命胴衣 を必ず準備するこ と。 ・本年度よりCOX は男女を問わない (ただし、計量に ついてはこれまで 通りの基準(男子 種目は55kg、女子 種目は50kg)であ ることに注意する。						○ 各種目 (1)	○ 各種目 (3)	ロ ー イ ン グ
な し	1名 1,000円	予備日 5月25日(日)						○	○ 各校 各種目 2艇	ヨ ット
5. 1 愛工大名電高 13:30	1名 1,000円	登録について 4月28日までに申請 のこと 申請先 板倉 将昭 (愛工大名電高)						○ 団体1 個人3	○ 団体4 個人16	相 撲

競技名	性別	日時	会場	参加制限	選手数	申込	
						場所	期限
柔道	男女	5. 10 10:00	県武道館	団体戦(男) ・予選通過 28校によるトーナメント戦 ・出場校数 名北2 名南5 尾張5 知多2 西三4 東三2 令和6年度愛知県高校新人大会男子団体戦においてベスト8進出校の支部に8校の追加枠 個人戦(女) ・体重区分……7階級 48kg、52kg、57kg、63kg、70kg、78kg、+78kg ・参加制限なし	(男) 正5 補1	団体は各支部長へ、個人は伊東 朝樹(横須賀高)	団体は各支部予選会と同じ、個人は男女とも 4. 25
		5. 17 10:00	県武道館	個人戦(男) ・体重区分……7階級 60kg、66kg、73kg、81kg、90kg、100kg、+100kg ・参加制限…各校各階級2名(新人大会60kg、66kg、73kg、81kgの4階級でベスト4進出校に増枠1、無差別でベスト8進出校に90kg、100kg、+100kgの3階級で任意の階級に増枠1、最大出場枠各階級3名) 団体戦(女) ・トーナメント戦 ・参加制限なし(※支部予選会に出場していること) ・1校1チーム	(女) 正3 補1		
軟式野球	男女	5. 17 24	知多運動公園野球場	トーナメント方式 9チーム	1チーム 20名	尾俣 治義 (享栄高)	5. 7
		25	口論義運動公園野球場				
		31	知多運動公園野球場				
		6. 1	口論義運動公園野球場				
		予備日 6. 7	知多運動公園野球場				
自転車	男女	5. 11	名古屋競輪場(トラック競技)	・トラック競技(男子) 個人種目 (1)1kmタイム・トライアル (2)3kmインディヴィデュアル・パーシュート (3)スプリント (4)ポイント・レース (5)スクラッチ (6)4km速度競走 (7)ケイリン 団体種目 (8)チーム・スプリント (9)4kmチーム・パーシュート (1)~(7)1人2種目 (8)~(9)1人1種目 ・トラック競技(女子) 個人種目 (1)1kmタイム・トライアル (2)3kmインディヴィデュアル・パーシュート (3)フライング200mタイム・トライアル (1)~(3)1人3種目 ・ロード競技(男女) (1)個人ロード・レース		正木 カ(名古屋たちばな高)	4. 24
		17	愛・地球博記念公園(モリコロパーク)(ロード競技)				

組合せ	競技 分担金	備 考	支 部 予 選 会					兼総体予選		競技名
			支部	期 日	会 場	申込場所	申込期限	全 国	東 海	
5. 2 県武道館 10：00	1名 1,000円	国際審判規定 計量（大会当日） 9：30～10：00 団体の県大会への申込は各支部長がまとめる。 団体戦の選手の変更は1名のみ。 個人戦の選手変更は認めない。	名北	4. 27 10：00	露橋スポーツ セ ン タ ー	堀部 勝昭 (啓明学館高)	4. 22 組合せ 4. 22	○	○	柔 道
			名南	4. 26 9：30	露橋スポーツ セ ン タ ー	市川 大訓 (名古屋大谷高)	4. 22 組合せ 4. 22			
			尾張	4. 19 10：00	江南武道館	羽生 裕司 (滝 高)	4. 15 組合せ 4. 15			
			知多	4. 27 9：30	青山記念 武 道 館	伊東 朝樹 (横須賀高)	4. 22 組合せ 4. 22			
			西三	4. 27 10：00	刈 谷 市 体 育 館	伊藤 大 (愛産大三河高)	4. 18 組合せ 4. 22			
			東三	4. 26 10：00	豊 橋 市 武 道 館	倉内 一輝 (時習館高)	4. 18 組合せ 4. 22			
5. 7 享栄高	1チーム 10,000円		名古屋 尾張 全三河	4. 12 13 19 20 26 27 29 予備日 5. 3 4 5 6	知多運動場 公園野球場 公園野球場 公園野球場 公園野球場 公園野球場 公園野球場 公園野球場 公園野球場 公園野球場	尾俣 治義 (享栄高)	4. 11	○	軟式野球	
4. 24 名古屋たちばな高 14：00	1名 1,000円	(1)日本自転車競技連盟の登録者であること。 (2)ギアチェック及び検車は各校の責任において済ませておくこと。 (3)試走・練習は競技役員の手指示に従って行うこと。 (4)全国高体連の加盟校、専門部加盟登録校であること。						○ (東海で決定)	○	自転車

競技名	性別	日時	会場	参加制限	選手数	申込	
						場所	期限
剣道	男女	5. 17 10:00	中村 S C 第 1 競技場	個人戦（選抜）男女各 48 名 男女共 名北 8 名南 8 尾張 8 西三 8 知多 8 東三 8 男女ともトーナメント	男女共 各校 1～4名	各支部責任者	5. 12
		5. 24 10:00	枇杷島 S C 第 1 競技場	団体戦（選抜）男女各 28 校 男女共 名北 4 名南 4 尾張 4 西三 5 知多 3 東三 4 } + 4 男女共トーナメント + 4 は前年度新人戦ベスト 4 に入賞した学校のあ る地区に 1 枠ずつあたえるものとする。	団体戦 3～7名		
フェンシング	男女	5. 24 10:00	鳴海高	個人対抗 (男子フルール・エペ・サーブル) (女子フルール・エペ・サーブル) ※予選プールとエリミナションディレクトの混合 方式 ・予選プール方式 実働 3 分間 5 本勝負 ・エリミナションディレクト 実働 3 分間 × 2 セット 10 本勝負 (ベスト 4 からリーグ戦、10 本勝負) ※男女個人対抗でエペ・サーブルの両種目には出 場できない。	4 名	磯部 一哉 (至学館高)	5. 9
		5. 25 9:30	鳴海高	学校対抗 ・プール方式 3 名選手の総当たり 実働 3 分間 5 本勝負 5 勝先取。1 ランコントロール中 1 回選手交代できる。			

組合せ	競技会 分担金	備考	支部予選会					兼総体予選		競技名		
			支部	期 日	会 場	申込場所	申込期限	全 国	東 海			
5. 13 愛知県教育会館第2会議室 13:00	1名 1,000円		名北	個人 5. 5 10:00 団体 5. 6 10:00	北 S C (第1競技場)	西川 真平 (東海高)	4. 24	○ 団体 男女 各1	○ 団体 男女 各4	剣 道		
			名南	個人 5. 5 10:00 団体 5. 6 10:00	天 白 S C (第1競技場)	上山 敏広 (星城高)	4. 30				個人 男女 各2	個人 男女 各8
			尾張	個人 5. 6 10:00 団体 5. 10 10:00	木曾川体育館	藤掛 将司 (小牧工科高)	4. 18					
			知多	個人 5. 3 10:00 団体 5. 4 10:00	半田市体育館	野村 卓也 (常滑高)	4. 22					
			西三	個人 5. 3 9:45 団体 5. 10 9:45	西 尾 市 中央体育館	宮地 広樹 (西尾高)	4. 23					
			東三	個人 5. 10 10:00 団体 5. 11 10:00	豊橋市総合体育館 (第2アリーナ) 豊橋市総合体育館 (第1アリーナ)	藤井 大輔 (蒲郡高)	5. 1					
5. 15	1名 1,000円							○ 個人 男女 F 2名 E 2名 S 2名 ○ 学校対抗 男女 1チーム	○ 個人 男女 F 4名 E 2名 S 2名 ○ 学校対抗 男女 2チーム	フ ェ ン シ ン グ		

競技名	性別	日時	会場	参加制限	選手数	申込	
						場所	期限
サッカー	男	5. 17 18 24 25 31 6. 7	岡崎城西高 刈谷高 名東高 名古屋市港 サッカー場 刈谷市総合 運動公園 テラスポ鶴舞 他	選抜 44 チーム 推薦① 4 推薦② 0 推薦③ 6 推薦④ 6 1回戦よりトーナメント戦 令和7年度日本サッカー協会に選手登録をしていること。	20名	佐野 透 (名古屋西高)	5. 13
	女	4. 29 5. 3 4 5 6 10 11 17 18 24 25 31 6. 1 7 8	岩倉総合高 時習館高 清林館高 松蔭高 小坂井高 豊川高 旭丘高 テラスポ鶴舞 他	1校1チーム	18名	本田 裕規 (同朋高)	4. 11
ホッケー	男女	5. 17 18	名古屋市 庄内緑地公園 陸上競技場	1校1チーム トーナメント方式	18名	天野 貴彦 (名古屋商高)	4. 25

組合せ	競技担金	備考	支部予選会					兼総体予選		競技名
			支部	期 日	会 場	申込場所	申込期限	全 国	東 海	
5. 13 N i t e r r a 日本特殊陶業市民会館 13:00	1チーム 10,000円	部員数不足にともなう合同チームの参加は、支部大会、県大会とも認める。詳細については、サッカー専門部各支部長まで問い合わせてください。	名北	4. 26 27 5. 3 5 10 11	春日井高 旭野高 他	石黒 督大 (高蔵寺高)	4. 15	○ 1	○ 2	サッカー
			名南		天 白 高 緑 高 他	青山 桂 (向陽高)				
			尾張		五 条 高 一宮工科 高 他	吉岡征一郎 (江南高)				
			知多		大 府 東 高 阿 久 比 高 高 他	井浦 淑行 (常滑高)				
			西三		刈 谷 北 高 刈 谷 工 科 高 他	加藤 和彦 (刈谷高)				
			東三		豊川工科高 小坂井高 高 他	塩田 健史 (蒲郡高)				
4. 12	1チーム 10,000円							○ 東海から 2	○ 1	
4. 25	1チーム 10,000円	雨天決行						○ 東海から 男3 女2	○ 男女 各1	ホッケー

競技名	性別	日時	会場	参加制限	選手数	申込	
						場所	期限
ラグビー	男	5. 10	未 定	《15人制の部》 ・試合方式 16チームによるトーナメント (内訳) 尾張支部 2チーム 名北支部 4チーム 名南・知多支部 4チーム 三河支部 2チーム 令和6年度新人大会のベスト4のチーム	30名	二木 久善 (名古屋高)	5. 7
		17	未 定				
		24	朝宮公園				
		31	朝宮公園				
		参加 チーム で協議	未 定	《10人制の部》 ・試合方式 参加チームにより協議をして決定する	14名		
ウエイトリフティング	男女	6. 1 9:00~	愛工大 名電高	・団体戦(学校対抗) ※得点対象者は各階級1校1名とする。		愛工大名電高	5. 17

組合せ	競技会 分担金	備 考	支 部 予 選 会					兼総体予選		競技名
			支部	期 日	会 場	申込場所	申込期限	全 国	東 海	
5. 7 名古屋高 13:00	1チーム 10,000円	<p>以下の条件を満たす場合に限り、合同チームでの支部予選会への参加を認める。</p> <p>①支部予選申込時点で部員数が15人に満たず、単独で参加できないチーム同士の合同であること。</p> <p>②地理的にも近隣で合同練習等が常時行えること。</p> <p>③双方の学校長及び選手の保護者の承認が得られること。</p> <p>支部予選を勝ち上がった場合、県大会への出場を認める。</p> <p>競技会分担金については合同チーム1チームにつき10,000円とし、その内訳は双方の話し合いで決定すること。</p>	名北	4. 19 26 5. 3 6	千種高 瀬戸西高 旭野高 春日丘高 名古屋高 他	二木 久善 (名古屋高)	4. 7	○	ラグビー	
			名南 知多			名古屋工高 豊明高 半田商高 名城大附高 日進西高 名古屋工科高 他	志水 慎治 (豊明高) 奥藪 光大 (半田商高)			4. 7
			尾張			一宮高 一宮西高 津島北高 一宮光明寺 津島高 他	馬場 敦史 (津島北高)			4. 7
			西三 東三			豊田工科高 時習館高 豊橋市民球技場 他	丹羽 弘旭 (岡崎高) 谷田 佑介 (時習館高)			4. 7
5. 17	1,000円	・全国高校総体の予選を兼ねる。						○	○	ウエイトリフティング

競技名	性別	日時	会場	参加制限	選手数	申込	
						場所	期限
バレーボール	男女	5. 17	男子 豊橋市総合 体育館	トーナメント並びにリーグ戦方式 男子 32 チーム (推薦4) 女子 32 チーム (推薦4)	14名 ※東海は 14名 全国は 12名	岩田 知也 (豊田南高)	5. 6
			男子 豊橋市総合 体育館				
		18	女子 千種 S C 昭和 S C				
		24	男子 三好公園 総合体育館 女子 岡崎中央 総合公園 武道館				
		25	男女 岡崎市中央 総合公園 武道館				

組合せ	競技会 分担金	備考	支 部 予 選 会					兼総体予選		競技名					
			支部	期 日	会 場	申込場所	申込期限	全 国	東 海						
5. 7 愛知総合工科高 10:30	10,000円		名北	4. 26 男子	愛知総合工科高 東 海 高	相馬 信吾 (至学館高)	4. 11	○	○	バレーボール					
				女子	西 陵 高 名古屋商高										
				27 男子	愛知総合工科高										
				女子	西 陵 高										
			名南	4. 26 男女	男子 名古屋工科高 他	藤原 和人 (名城大附高)	4. 10								
				27 男女	女子 中川青和高 他										
尾張	4. 26 男女	男子 愛西工科高 他	辻 太一郎 (一宮高)	4. 8											
	27 男女	女子 津 島 東 高 他													
知多	4. 26 男子	横 須 賀 高 東 海 樟 風 高 半 田 商 高	向井 直紀 (日本福祉大付高)	4. 9											
	女子														
	27 男子	横 須 賀 高 東 海 樟 風 高 半 田 商 高													
	女子														
西三	4. 26 男子	岡崎工科高 他 岡崎商高 他	大江 晃平 (西尾東高)	4. 11											
	女子														
	29 男女	岡 崎 市 館 体 育 館													
東三	4. 26 男子	豊橋中央高 豊橋工科高 時習館高 国府高高 豊橋商高 成章高 成 府 高 国 府 高	岡田 展知 (成章高)	4. 11											
	女子														
	27 男子	豊橋中央高													
	女子	豊 丘 高													

競技名	性別	日時	会場	参加制限	選手数	申込	
						場所	期限
ハンドボール	男女	5. 17 18 24 25 9:45～	いちい信金 アリーナ メディアス 体育館ちた 高岡公園 体育館 スギ薬局知立 福祉アリーナ 岡崎市体育館 他	(選抜) 男女共 28 チーム 名北 男 5・女 5 チーム 名南 男 5・女 4 チーム 尾張 男 5・女 4 チーム 知多 男 2・女 3 チーム 西三 男 5・女 6 チーム 東三 男 2・女 3 チーム 上位支部枠 男子 4 チーム 女子 3 チーム 試合方法 トーナメント方式 1 回戦から準決勝までは試合時間 25 分 - 10 分 - 25 分で実施。 決勝戦・3 位決定戦は試合時間 30 分 - 10 分 - 30 分で実施。	1 チーム 20 名 出場可能数 16 名	西脇 孝雄 (桜台高)	5. 8

組合せ	競技会 分担金	備 考	支 部 予 選 会					兼総体予選		競技名
			支部	期 日	会 場	申込場所	申込期限	全 国	東 海	
5. 9 県教育会館	1チーム 10,000円	<p>以下の条件を満たす場合に限り、合同チームでの参加を認める。</p> <p>①部員数（マネージャー等は除く）が6名以下のチームは複数校で合同チームを編成することができる。</p> <p>②合同チームで大会に出場する際は、校数、人数の制限はないが、大会出場時は16人とする。</p> <p>③合同チームは同地区・同支部内で編成し、計画的に練習できるようにすること。</p> <p>④大会ごとに合同するチームを変更することを可とする。</p> <p>競技会分担金については合同チーム10,000円とし、その内訳は双方の話し合いで決定すること。</p> <p>詳細については各支部長まで問い合わせること。</p>	名北	4. 19 20 27	各高校体育館 各高校体育館 名 東 S C	加世田祐作 (東海高)	4. 7	○ 男1 女1	○ 男3 女3	ハンドボール
			名南	4. 19 20 27	各高校体育館 各高校体育館 パロマ瑞穂 アリーナ	西 敏昭 (市工業高)	4. 8			
			尾張	4. 19 20 26 27 29	一宮南高 一宮商高 津島高 尾北高 新川高 各高校体育館	小池 康祐 (一宮南高)	4. 8			
			知多	4. 26 29 5. 3 5	半田市体育館 半田市体育館 メディアスタ 体育館ちた メディアスタ 体育館ちた	諏訪 健臣 (常滑高)	4. 15			
			西三	4. 26 27 29 5. 3	スカイホール 豊田 (サブ) スカイホール 豊田 スカイホール 豊田 岡崎市体育館 他	大矢 清史 (岡崎工科高)	4. 11			
東三	4. 27 29 5. 3 4	豊橋市総合 体育館 豊橋市総合 体育館 蒲郡市民体育 センター 蒲郡市民体育 センター	牧平 卓也 (蒲郡高)	4. 15						

競技名	性別	日時	会場	参加制限	選手数	申込	
						場所	期限
バスケットボール	男女	5. 24	東 S C 木曾川体育館 未 定	<ul style="list-style-type: none"> ・在籍高校生で（公財）日本バスケットボール協会に登録してある者 ・トーナメント方式 ・男女各28チーム 	18名	中村 公亮（一宮北高）	5. 13
		25	未 定				
		31	メデイアス 体育館ちた 天 白 S C				

組合せ	競技会 分担金	備考	支部予選会					兼総体予選		競技名	
			支部	期日	会場	申込場所	申込期限	全国	東海		
5. 13 愛知県教育会館 10:00	地区大会 1チーム 10,000円 県大会 1チーム 10,000円		名北	4. 19	北名古屋市千種	高商高芸高	榊原 淳 (春日井南高)	4. 8	○ 男1 女1	○ 男3 女3	バスケットボール
				4. 20	名古屋市千種	高商高芸高					
				4. 29	北天白S	高C					
			名南	4. 26	南同惟名古屋	山朋信城工科	鬼頭 健一 (富田高)	4. 8			
				4. 27	南同惟	山朋信					
				4. 29	名古屋市若宮	市体育館商高					
			尾張	4. 19	一木津五未	宮曾島東条	山中 将司 (犬山総合高)	4. 8			
				4. 20	一木津五	宮曾島東条					
				4. 26	一宮市総合体育館	KTXアリーナ					
			知多	4. 26	半半半	田田田	遠藤 朱美 (半田高)	4. 9			
				4. 27	半田	高					
				5. 3	常滑市	体育館					
			西三	4. 19	衣高豊豊	台浜野田西南	白井 裕 (豊田西高)	4. 9			
				4. 20	衣高豊	台浜野					
				4. 26	アソウ松	安城製作所平					
			東三	4. 19	豊小国	川坂井府	中尾 祐也 (豊橋東高)	4. 8			
				20	豊小	川坂井					
				26	豊	川高					

競技名	性別	日時	会場	参加制限	選手数	申込	
						場所	期限
ソフトボール	男	5. 24 25 予備日 5. 31 6. 1	刈谷市 亀城公園	自由参加 トーナメント方式	17名	太田 亘哉 (豊川高)	4. 15
	女	5. 31 6. 1 7 予備日 6. 8 14	蘇南公園 他	自由参加 トーナメント方式	17名	大島 悠加 (椋山女学園高)	5. 9
アーチェリー	男女	5. 18 予備日 5. 24	愛知県森林 公園弓道場	1チーム3名 1校1チームとする。 団体戦出場選手と個人戦出場選手と兼ねる場合がある。	3名	齊藤 卓哉 (東邦高)	5. 9

組合せ	競技会 分 担 金	備 考	支 部 予 選 会					兼総体予選		競技名	
			支部	期 日	会 場	申込場所	申込期限	全 国	東 海		
4. 15 科技高豊田	1チーム 10,000円								○ 兼ねる	○ 兼ねる	ソフトボール
5. 9 県教育会館 13:30	10,000円	統廃合にともなう合同チームの参加を認める。 詳細については、ソフトボール専門部各支部長まで問い合わせてください。	名北	4. 19 20 26 27 予 29	聖 霊 高 他	可児 忍 (聖霊高)	4. 11	○ 1チーム	○ 2チーム		
			名南 知多	4. 19 20 26 27 予 29	星 城 高 他	山内 悠平 (星城高) 平松 良太 (東海南高)	4. 11				
			尾張	4. 19 20 26 27 予 29	蘇 南 公 園 他	松下 貴秀 (尾北高)	4. 11				
			西三	4. 19 20 26 27 予 29	人間環境大学 附属岡崎高 他	伊藤 彰浩 (岡崎商高)	4. 11				
			東三	4. 19 20 26 27 予 29	豊 丘 高 他	中村 浩士 (豊丘高)	4. 11				
5. 9 愛知県教育会館	1名 1,000円							○	○	アーチェリー	

競技名	性別	日時	会場	参加制限	選手数	申込	
						場所	期限
卓球	男女	5. 17 18 24	垣見鉄工アリーナ (愛西市親水公園体育館) 北名古屋市健康ドーム 中村S C	<p>●学校対抗 (32校)</p> <p>男子：名北7 名南6 西三7 東三4 尾張5 知多3 女子：名北6 名南4 西三8 東三5 尾張6 知多3</p> <p>●シングルス (128名)</p> <p>男子：名北29 名南21 西三32 東三13 尾張24 知多9 女子：名北23 名南21 西三32 東三16 尾張26 知多10</p> <p>●ダブルス (64組)</p> <p>男子：名北14 名南11 西三16 東三6 尾張12 知多5 女子：名北11 名南11 西三16 東三8 尾張13 知多5</p>	学校対抗 4～8名	各支部	5. 13
ボクシング	男女	5. 17 18 24 25 予備日 5. 31	名古屋工学院 専門学校 高等課程 第3体育館	<p>全国高体連ボクシング専門部加盟校の生徒であること。 日本ボクシング連盟に登録している者 (男)</p> <p>各校各階級5名以内 ピン級からミドル級までの8階級 ※令和7年度東海・全国高等学校総合体育大会の予選(8階級)を兼ねる。 1年生が出場する場合は、満6ヶ月以上練習経験がある者に限り、実践競技出場資格証明書を提出する。</p> <p>階級 P級 46kgまで L F級 46kg超過49kgまで F級 49kg超過52kgまで B級 52kg超過56kgまで L級 56kg超過60kgまで LW級 60kg超過64kgまで W級 64kg超過69kgまで M級 69kg超過75kgまで</p> <p>個人トーナメント戦とするが、学校対抗を兼ねる。 3位決定戦は行わない。</p> <p>(女)</p> <p>各校各階級5名以内 ピン級からミドル級までの9階級 ※令和7年度東海・全国高等学校総合体育大会の予選(LF級・B級・L級の3階級)を兼ねる。 1年生が出場する場合は、6ヶ月以上の練習経験がある者に限り、実戦競技出場資格証明書を提出する。</p> <p>階級 女子P級 43kg超過45kgまで 女子LF級 45kg超過48kgまで 女子F級 48kg超過51kgまで 女子B級 51kg超過54kgまで 女子Fe級 54kg超過57kgまで 女子L級 57kg超過60kgまで 女子LW級 60kg超過64kgまで 女子W級 64kg超過69kgまで 女子M級 69kg超過75kgまで</p> <p>個人トーナメント戦とするが、学校対抗は兼ねない。 3位決定戦は行わない。</p>	男：8階級 女：9階級	新谷一郎 (名古屋工学院専門学校高等課程)	5. 2

組合せ	競技会 分担金	備考	支部予選会					兼総体予選		競技名
			支部	期 日	会 場	申込場所	申込期限	全 国	東 海	
5. 13 県教育会館 9:00	1名 1,000円		名北	4. 19 26 27	守山 S C 守山 S C 中 S C	岩澤 大介 (東邦高)	4. 17	○	○	卓球
			名南	4. 19 26 27	名東 S C 天白 S C 天白 S C	神谷 卓磨 (愛み大瑞穂高)	4. 17			
			西三	4. 29 5. 3 4 5 6	西尾市中央体育館 碧南市臨海体育館 碧南市臨海体育館 碧南市臨海体育館 碧南市臨海体育館	内山 裕生 (鶴城丘高)	4. 18			
			東三	4. 29 5. 5 6	蒲郡市民体育センター	早川奎一郎 (蒲郡東高)	4. 17			
			尾張	4. 26 27 29	尾西 S C 尾西 S C 尾西信金いなざわアリーナ	古田 壮志 (一宮工科高)	4. 18			
			知多	4. 26 29	メディアス体育館ちた	井上 亮太 (阿久比高)	4. 17			
			5. 17	1名 1,000円	大会1日目 8:00~9:00 スポーツエントリーズ チェック 9:00~ 組合せ会 ※当日の試合がある 階級から抽選を行う。 10:00~ 集合・健診・計量 ※各競技日に、試合 がある出場選手のみ、 集合・健診・計量を 行う。 12:00 試合開始 ※各競技日、女子~ 男子の順で競技を行 う。					

競技名	性別	日時	会場	参加制限	選手数	申込	
						場所	期限
バドミントン	男女	5. 17	パロマ瑞穂	学校対抗戦 男子 16校 女子 16校	学校対抗戦 5～7名	上出 美佳 (豊明高)	5. 2
		18	守山 S C パロマ瑞穂	個人戦 ダブルス 男女 各64組以内 シングルス 男女 各64名以内			
		24	千種 S C 守山 S C	各種目ともトーナメント方式で行う。			
レスリング	男女	5. 17 18	県武道館	(男子) 団体戦 45kg～51kg、55kg、60kg、65kg、71kg、80kg、 80kg～125kg (7階級) 1階級2名までエントリー可 (女子) 個人戦 フリースタイル 43kg～47kg、50kg、53kg、57kg、62kg、 68kg、74kg (7階級) (男子) 個人戦 フリースタイル・グレコローマンスタイル 45kg～51kg、55kg、60kg、65kg、71kg、80kg、 92kg、92kg～125kg (8階級)		富永 忠秀 (至学館高)	5. 9

組合せ	競技会 分担金	備考	支部予選会					兼総体予選		競技名
			支部	期 日	会 場	申込場所	申込期限	全 国	東 海	
5. 9 県教育会館 9:00	1名 1,000円		名北	4. 12 13 19 26 29	東 S C 春日井泉高 北 S C 北名古屋健康ドーム 北 S C 志 段 味 東 S C	川端 一基 (春日井南高)	4. 5	○ 学校 対抗戦 男女 各1 個人 単複 男女 各2	○ 学校 対抗戦 男女 各3	バドミントン
			名南 知多	4. 19 20 26 27 29	メディアス体育館ちた メディアス体育館おおぶ 露 橋 S C 名 東 S C 常 滑 高 武 豊 高 メディアス体育館ちた 名古屋市体育館 メディアス体育館おおぶ	顧問会持参 渡邊武志宛 (半田東高)	4. 12			
			尾張	4. 27 29	KTXアリーナ 枇杷島 S C ※その他未確定	安藤 智淳 (清林館高)	4. 3			
			東三 西三	4. 19 20 4. 26 27 29	豊橋市総合体育館 豊田市東山センター 豊田柳川瀬体育館 豊橋市総合体育館 豊田市東山センター 豊田柳川瀬体育館 岡崎市武道館	澤口 文利 (豊橋東高)	4. 5			
4. 30 県教育会館 13:30~	1名 1,000円							○	○	レスリング

競技名	性別	日時	会場	参加制限	選手数	申込	
						場所	期限
テニス	男女	5. 10 11 17 18 24 25	口論義運動公園テニス場各学校	個人 選抜 単 男女各 64 名 複 男女各 32 組 トーナメント 団体 選抜 男女各 24 校 トーナメント	5 名	若林 勇希 (名経大市邨高)	5. 6
空手道	男女	5. 11 11:30~ 5. 17 10:00~ 5. 18 9:00~	名古屋たちばな高 守山 S C 第 2 競技場	男子 個人形 女子 個人形 男子 団体組手 個人組手 個人形 女子 団体組手 個人組手 個人形	個人形 1 校 4 名 団体組手 1 校 1 チーム 正 5 補 3 個人組手 1 校 8 名 個人形 1 校 4 名	黄木信太郎 (星城高)	4. 30

組合せ	競技会 分担金	備考	支部予選会					兼総体予選		競技名
			支部	期 日	会 場	申込場所	申込期限	全 国	東 海	
5. 6 名経大市邨高会議室	1名 1,000円		名北	4. 19 20 26 27 29 5. 3 4 5	志段味 S L モリコロパーク高 東海高 名古屋高 聖霊高 名山女学園高 旭丘高 金城学院高 名経大市邨高 愛工大名電高 中部大春日丘高 他各高校	郷 匡孝 (愛知高)	4. 8	○ 男1 女1	○ 男2 女2	テニス
			名南	4. 19 20 26 27 29 5. 3 4 5 6	名経大高蔵高 東海学園高 松蔭高 天白高 熱田高 昭瑞和陵高 他各高校	山岸 道孝 (名古屋葵大高)	4. 8			
			尾張	4. 19 20 26 27 29	一宮テニス場 江南総合高 岩倉山高 犬山高 他各高校	山田 典依 (小牧工科高)	4. 8			
			知多	4. 19 20 26 27 29	旭公園 あいち健康の 森公園 他各高校	水谷 裕紀 (半田高)	4. 11			
			西三	4. 19 20 26 27 29 5. 3 4 5	岡崎市中央総合 安城市営海 碧南臨川瀬 地域文化広場柳川 岡崎龍北総合運動場 岡崎西高 知立東高 碧南高 他各高校	伊藤 良樹 (西尾東高)	4. 7			
			東三	4. 19 20 26 27 29 5. 3 4	時習館高 豊丘東高 豊橋丘高 小坂井高 国府南高 豊橋工科高 蒲郡市浜町コート	藤井 賢亮 (新城有教館作手校舎)	4. 7			
5. 7 露橋 S C 15:30~	1名 1,000円	※出場者は必ずゼッケンを縫い付けていること。 出場選手及び、監督としてコートに入る者は(公財)全日本空手道連盟会員登録者であること。						○	○	空手道

競技名	性別	日時	会場	参加制限	選手数	申込	
						場所	期限
ソフトテニス	男女	個人 5. 17 団体 5. 18 予備日 5. 24	一宮市 テニスコート	団体 男 名北 4 名南 4 尾張 4 知多 3 西三 8 東三 5 女 名北 5 名南 4 尾張 4 知多 3 西三 8 東三 4 以上 28 チームと前大会ベスト 4 に入賞した地区 4 チームの 32 チームによるトーナメント方式 個人 男 名北 10 名南 11 尾張 16 知多 6 西三 29 東三 12 女 名北 12 名南 10 尾張 11 知多 6 西三 20 東三 9 以上、男子84チームに、女子68チームと前大会ベ スト 4 に入賞した地区 8 チームの男子88チーム、 女子72チームによるトーナメント方式	8名	各支部	組合せまでに

組合せ	競技会 分担金	備考	支 部 予 選 会					兼総体予選		競技名
			支部	期 日	会 場	申込場所	申込期限	全 国	東 海	
5. 9 県教育会館 10:00~	1名 1,000円		名北	個人 4. 12 19 団体 4. 13 20 予備日 4. 26	口論義運動公園 高校会場	若山 大樹 (東邦高)	4. 8	○	○	ソフトテニス
			名南	団体 4. 19 20 個人 4. 26 27 予備日 4. 29	パロマ瑞穂 テニスコート 高校会場	岡野日出男 (名古屋たちばな高)	4. 15			
			尾張	団体 4. 19 27 5. 3 個人 4. 20 27 5. 3 予備日 5. 3 4	いちい信金 スポーツセンター 一宮市テニス場	山口 大輔 (一宮南高)	4. 15			
			知多	個人 4. 19 団体 4. 20 26 予備日 4. 27 29	あいち健康の森	竹内 惇浩 (横須賀高)	4. 15			
			西三	個人 4. 19 20 団体 4. 26 27 予備日 4. 29 5. 3	岡崎市龍北 総合運動場 みよし公園 テニスコート 高校会場	小柳雄一郎 (豊田高)	4. 8			
			東三	個人 4. 19 団体 4. 20 26 予備日 4. 27 29 5. 3 4	豊橋市営コート 豊川市営コート 高校会場	袴田 悠太 (豊橋東高)	4. 11			

競技名	性別	日時	会場	参加制限	選手数	申込	
						場所	期限
なぎなた	女	5. 18 9:30~	東海学園	・演技の部 ・個人の部 ・団体の部 (7名エントリー制) ・男子の部	3組 6名 1チーム	岡田 育代 (桜花学園高)	5. 9
カヌー	男女	5. 18 8:30~	三好池 カヌー競技場	カヌースプリント 500 m 男子 カヤック シングル カヤック ペア カヤック フォア 男子 カナディアン シングル カナディアン ペア カナディアン フォア 女子 カヤック シングル カヤック ペア カヤック フォア カナディアン シングル カナディアン ペア 部員数不足による合同チームの参加は認めない	制限なし	田中 直美 (三好高)	5. 9
ライフル射撃	男女	5. 4 9:00 ~ 15:00	豊田南高	個人……制限なし 団体……1チーム3名 ※チーム数……制限なし	制限なし	岡田 弥子 (岩津高)	大会一週間前
少林寺拳法	男女	5. 24	露橋 S C	組演武 単独演武 団体演武 6名(補欠2名) ・(一般財) 少林寺拳法連盟の登録生徒 ・愛知県高体連少林寺拳法専門部の登録生徒 ・団体演武は単独演武又は組演武と兼ねることができる。 ・単独演武と組演武の重複はできない		中島一記雄 (名古屋たちばな高)	4. 18

組合せ	競技会 分担金	備考	支部予選会					兼総体予選		競技名
			支部	期 日	会 場	申込場所	申込期限	全 国	東 海	
5. 13 桜花学園高 14:00～	1名 1,000円	演技の部 (1・4・5本目)						○ 演技 2組 個人 2名 団体 1校	○ 演技 4組 個人 8名 団体 2校 男子4名	なぎなた
5. 13 三好池カヌーセンター 15:00～	1名 1,000円							○ 各種目 1位	○ シングル 各9 ペア 各5 フォア 各3	カヌー
大会一週間前	1名 1,000円									ライフル射撃
4. 30 名古屋たちばな高	1名 1,000円	<ul style="list-style-type: none"> ・男女の混合は認めない ・団体演武は一構成と六構成を単独演武とし二、三、四、五構成は相対演武とすること ・組演武、団体演武の時間は1分30秒～2分とする 単独演武の時間は1分～1分30秒とする ・演武はすべて6構成とする 						○ 男子 単独演武 2組 組演武 2組 団体演武 1組 女子 単独演武 2組 組演武 2組 団体演武 1組	少林寺拳法	

競技名	性別	日時	会場	参加制限	選手数	申込		組合せ	競技会 分担金	兼総体予選	
						場所	期限			全国	東海
スキー	男女	NL 1. 4 5 6 AL 1. 11 12	志賀高原 山手スキー場 ほおのき 平場スキー場	1人2競技以内とする。ただし、リレーはこの限りではない。 (リレーは所定の申込を済ませた者で各校1チーム)		小嶋 有紀 (金城中学)	11. 22	11. 28 名城大附高	1名 1,000円	○	

愛知県高等学校駅伝競走大会

競技名	性別	日時	会場	参加制限	選手数	申込		監督会議	競技会 分担金	兼駅伝予選	
						場所	期限			全国	東海
駅伝	男女	11. 3	一宮市大野 極楽寺公園 木曽川沿川 サイクリング コース	令和7年度協会登録者	男子7名 補欠3名まで 女子5名 補欠3名まで	浜田 倫昌 (津島北翔高)	メール 10. 10 郵送 10. 14	10. 22	1名 1,000円 別途ナンバー カード代 (男子1チ ーム3,500円、 女子1チ ーム2,500円) が必要	○	○

※総体ではありませんが、全国高等学校駅伝競走大会・東海高等学校駅伝競走大会の予選会となっております。

〈愛知県スケート連盟主催大会〉

インターハイ冬季スピードスケート競技予選大会

競技名	性別	日時	会場	参加制限	選手数	申込		兼総体予選	
						場所	期限	全国	東海
スピードスケート	男女	12. 29 (予定)	岐 阜 県 クリスタルパーク 恵那スケート場	全国高等学校体育連盟に今年度スケート競技登録済の者 所定のバッジテスト級を所有する者		愛知県スケート連盟	12月中旬	○	

愛知県スケート競技会

競技名	性別	日時	会場	参加制限	選手数	申込		兼総体予選	
						場所	期限	全国	東海
フィギュアスケート	男女	12月上旬	日本ガイシアリーナ アイスリンク	全国高等学校体育連盟に今年度スケート競技登録済の者 所定のバッジテスト級を所有する者 (9月1日現在で所定のバッジテスト級を有すること。また、9月1日現在で全国高体連に登録済みでエントリー名簿に記載されている選手のみが参加資格を有する。)		日本スケート連盟	11月中旬	○	

※愛知県高体連主催の大会ではありませんが、全国総体の予選会となっております。

第76回愛知県高等学校定時制通信制総合体育大会

1 趣 旨

県内定時制・通信制高等学校生徒に広くスポーツ実践の機会を与え、心身の健全な育成を図るとともに競技力の向上を目指す。

2 主 催

愛知県高等学校体育連盟

3 共 催

愛知県、愛知県教育委員会

4 後 援

中日新聞社、関係各競技団体

5 期日及び会場

別記競技日程表による。

6 参加資格

- (1) 愛知県高等学校体育連盟加盟校の生徒で、夜間・昼間定時制及び通信制課程の在学者であること。
- (2) 出場する選手はあらかじめ健康診断を受け、在学する学校長の承認を得た者。
- (3) 大会参加は4回（ただし、3年制に在学する生徒は3回）までとし、年齢制限なし。
- (4) 全国大会の県予選会を兼ねている競技の参加資格については、それぞれ全国高等学校定時制通信制競技別大会要項に準ずる。

7 競技日程

別記競技日程表による。

8 競技規則

- (1) 各競技とも競技規則は当該競技団体競技規則を準用する。
- (2) 陸上競技を除き、各競技ともトーナメント戦とする。

9 表 彰

- (1) 競技別優勝校に優勝旗（持ちまわり）、優勝楯（持ちまわり）及び賞品を授与し、1・2・3位校に賞状を授与する。
- (2) 競技別5年連続優勝校に表彰楯を授与する。

10 申 込 み

- (1) 期日及び場所
別記競技日程表による。（各専門部）
- (2) 様 式
本連盟ホームページに掲載してある各専門部様式をダウンロードし、使用すること。（1部提出）
- (3) 競技会分担金
別記競技日程表による。

11 備 考

- (1) 応急処置
大会中に選手及び本連盟の依頼した補助員が負傷した場合、主催者は応急の処置はするが、その後の責任は負わない。
- (2) 出場チームの選手は必ず引率責任者によって引率され、引率責任者は選手の指導・監督にあたる。
- (3) 全国高等学校定時制通信制大会の予選会を兼ねている種目は予選会終了後、代表選手選考会を開催して代表選手を決定する。
- (4) 各学校（校長）は大会へ参加する生徒に対し、プログラム等に学校名・氏名・学年・性別等の個人情報が記載されること、また、個人情報が選手団名簿やホームページにも掲載され、報道機関へも情報提供がなされることについて、本人及び保護者の同意を得ておくこととする。同意の得られない生徒がいる場合には、別紙「個人情報の公表に同意が得られない生徒名簿」（PIO1参照）を参加申込書に添え提出すること。

競技名	性別	日時	会場	参加制限	選手数	申込	
						場所	期限
陸上競技	男女	6. 1 9:30	物産フード サイエンス 1969知多 スタジアム	自由参加 1校1種目3名、1名2種目以内。 ただし、リレーは除く。リレーは1校1チーム。 男 15種目 100、200、400、800、1500、5000、400 H、 3000 S C、4×100 R、4×400 R、走高跳、 走幅跳、三段跳、砲丸投、円盤投 女 11種目 100、200、400、800、3000、100 H、4×100 R、 走高跳、走幅跳、砲丸投、円盤投		坂野 公亮 (市立豊橋高)	5. 16
軟式野球	男女	5. 24 10:00 5. 31 10:00 6. 7 10:00 6. 8 (予備日)	口論議運動 公園野球場 (A・C面) 口論議運動 公園野球場 (B・C面) 口論議運動 公園野球場 (B・C面) 口論議運動 公園野球場 (C面)		15名	野村 知弘 (刈谷東高)	5. 7
バスケットボール	男女	6. 7 9:30 6. 8 9:30 6. 14 9:30 6. 15 9:30 (予備日)	未定	・在籍高校生で(公財)の日本バスケットボール協会に登録してある者 ・トーナメント方式	15名	押本 径有 (小牧高)	5. 15

組合せ	競技会 分担金	備 考	支 部 予 選 会					兼総体予選		競技名	
			支部	期 日	会 場	申込場所	申込期限	全 国	東 海		
5. 16 県教育会館	1名 1,000円	本大会にて全国大会の選手選考を実施する							○		陸上競技
5. 7 刈谷東高	1名 1,000円 ただし、選手が10名以上の場合は、1チーム10,000円	以下の条件を満たす場合に限り、合同チームでの支部の予選会への参加を認める。 ①支部予選申し込み時点で9人に満たず、単独で参加できないチーム同士の合同であること。 ②原則として週2回程度の合同練習をすることが望ましい。 ③双方の学校長及び選手の保護者の承認が得られること。 競技会分担金については合同チーム1チームにつき10,000円とし、その内訳は双方の話し合いで決定すること。							○	○	軟式野球
5. 16 県教育会館	1名 1,000円 ただし、選手が10名以上の場合は、1チーム10,000円								○ 男1位 男2位 女1位	○ 男3位 女2位	バスケットボール

競技名	性別	日時	会場	参加制限	選手数	申込	
						場所	期限
ソフトテニス	男女	6. 7 6. 14 (予備)	豊橋市営 軟式庭球場	団体 各校1チーム 個人 制限なし 1校1組に限りペア2名中1名の重複出場による オープン参加(1回戦のみ)を認める。 (参加申し込み用紙に明記のこと)	団体 4～8名	牛田 祐貴 (岡崎高)	5. 7
バレーボール	男女	6. 14	ウイング アリーナ刈谷 (メインアリーナ)	男子 1校1チーム 女子 1校1チーム	14名	山口 永晃 (市立豊橋高)	5. 8 必着
剣道	男女	6. 7 10:00	刈谷市 体育館	男子 個人戦 女子 個人戦 出場者は段位記入のこと	制限なし	保坂 勇介 (刈谷東高)	5. 9
バドミントン	男女	6. 15 8:00 (予定)	ウイング アリーナ刈谷	団体 各校 1チーム 個人 各校 単6名以内 複制限なし	団体 4～6名	神谷 真作 (刈谷東高)	5. 8

組合せ	競技会 分担金	備 考	支 部 予 選 会					兼総体予選		競技名
			支部	期 日	会 場	申込場所	申込期限	全 国	東 海	
5. 16 県教育会館	1名 1,000円							○ 個人 男女 各4ペア 団体 男子 16名(選抜) 団体 女子 8名(選抜)	○ 団体 男女 各8名 個人 男女 各4ペア	ソフトテニス
5. 16 県教育会館	1名 1,000円 ただし、 選手が 10名以 上の場 合は、 1チーム 10,000円							○ 男女 各1 チーム	○ 男女 各1 チーム	バレーボール
5. 16 県教育会館	1名 1,000円	※全国大会出場者は 3段以下 会場・日程は変更す る場合があります。 高体連HPをご確認 ください。						○ 男7 女4		剣 道
5. 20 県教育会館	1名 1,000円							○ 団体 男女 各6名 個人 単 男女 各2名	○ 団体 男女 各1校 個人 単 男女 各2名 複 男女 各2組	バドミントン

競技名	性別	日時	会場	参加制限	選手数	申込	
						場所	期限
サッカー	男	6. 7 6. 8	グリーン グラウンド刈谷	1校1チーム トーナメント戦	20名	鈴木 龍治(刈谷東高)	5. 16
柔道	男女	5. 31 13:00	一宮高校 武道場	男子団体戦(正選手5名・補欠2名) 但し、3名以上で参加可 男子個人戦 人数制限なし 女子個人戦 人数制限なし 全日本柔道連盟に競技者登録してあること	制限なし	神谷 幸男(一宮高)	5. 14
卓球	男女	6. 7 9:30	ウイング アリーナ刈谷 (卓球場)	団体戦 AB、PQ方式 4シングルス、1ダブルス 11ポイント3ゲーム先取法 個人戦 11ポイント3ゲーム先取法	3~7名 (補欠1含む) 15名以内	小松 芳宗(二色高)	5. 13

組合せ	競技会 分担金	備 考	支 部 予 選 会					兼総体予選		競技名
			支部	期 日	会 場	申込場所	申込期限	全 国	東 海	
5. 16 県教育会館	1チーム 10,000円							○ 上位 3校 (予定)		サッカー
5. 16 県教育会館	1名 1,000円	<p>全国・東海大会の参加者を選考する。</p> <p>全国大会の団体戦については、男女ともに選抜チームを編成する。</p> <p>参加人数により、リーグ戦・トーナメント戦を組み合わせて実施する。</p>						○	○	柔道
5. 20 県教育会館	1名 1,000円							○ 団体 男女 各1位 個人 男女各 上位4	○ 団体 男女 各2位	卓球

令和7年度 愛知県高等学校新人体育大会

1 趣 旨

県内高等学校1・2年生徒に広くスポーツ実践の機会を与え、心身の健全な育成を図るとともに競技力の向上を目指す。

2 主 催

愛知県高等学校体育連盟

3 共 催

愛知県教育委員会

4 後 援

愛知県スポーツ協会、関係各競技団体

5 期日及び会場

別記競技日程表による。

6 参加資格

- (1) 愛知県高等学校体育連盟加盟校の生徒であること。
- (2) 出場する選手はあらかじめ健康診断を受け、在学する学校長の承認を得た者。
- (3) 全日制課程と定時制課程及び通信制課程との混合チームは出場できない。
- (4) 1・2年生に限る。(平成19年4月2日以降に生まれた者)ただし、同一学年での出場は1回限りとする。
- (5) 以下の場合に限り、複数校合同チームの大会参加を認める。
 - ア 部員不足に伴う合同チーム(「全国高校総体開催基準要項」及び「部員不足に伴う複数校合同チーム参加規程」(P115参照)に準ずる。※該当競技は、原則として個人種目のない以下の団体競技とする。水球・バスケットボール・バレーボール・ハンドボール・サッカー・ラグビーフットボール・ソフトボール・アイスホッケー・ホッケーの計9競技)
 - イ 統廃合対象校による合同チーム(統廃合完了前の2年間に限る。)
- (6) 一部の競技については全国高等学校選抜大会(競技別)の県予選会を兼ねているので(当該競技は競技日程に○印)競技別大会要項の参加資格に準ずるものとする。
- (7) 参加資格の特例
上記(1)に定める生徒以外で(2)~(7)の大会参加資格を満たした生徒を、県高体連が別に定める内規(P102参照)に従い、大会参加を認める。

7 競技日程

別記競技日程表による。

8 表 彰

競技別優勝校に優勝楯と賞品を授与し、1・2・3位校に賞状を授与する。

9 申 込 み

- (1) 期日及び場所 別記競技日程表による。
- (2) 様 式 本連盟ホームページに掲載してある各専門部様式をダウンロードし、使用すること。(1部提出)
- (3) 競技会分担金 別記競技日程表による。
- (4) 支部予選会
 - ア 支部予選会のある競技の申込みは別記競技日程表により期限までに所定の場所へ競技会分担金を添えて申込むこと。
 - イ 支部予選会を通過したチーム(又は個人)は予選会終了後、ただちに、その場で支部予選会責任者に県大会出場の申込みをし、競技会分担金(県大会)を納入すること。

10 支部予選会

- (1) 支部予選会は愛知県高等学校体育連盟専門部において実施し、支部予選会責任者はその結果をただちに県事務局へ報告すること。
- (2) 支部予選会責任者は予選会を通過したチーム(又は個人)の参加申込書をまとめ県大会組合せ会に持参すること。

11 備 考

- (1) 別記競技日程の参加制限のある名古屋北、名古屋南、尾張、知多、西三河、東三河の地域は愛知県高等学校体育連盟の支部単位である。(P96~98参照)
- (2) 応急処置
支部予選会及び県大会で選手及び本連盟の依頼した補助員が競技中に負傷した場合は主催者は応急の処置はするが、その後の責任は負わない。(P3図参照)
- (3) 出場チームの選手は必ず引率責任者によって引率され、引率責任者は選手の指導、監督にあたる。
- (4) 各学校(校長)は大会へ参加する生徒に対し、プログラム等に学校名・氏名・学年・性別等の個人情報が記載されること、また、個人情報が選手団名簿やホームページにも掲載され、報道機関へも情報提供がなされることについて、本人及び保護者の同意を得ておくこととする。同意の得られない生徒がいる場合には、別紙「個人情報の公表に同意が得られない生徒名簿」(P101参照)を参加申込書に添え提出すること。

競技名	性別	日時	会場	参加制限	選手数	申込	
						場所	期限
陸上競技	男女	9. 27 28	マルヤス 岡崎市龍北 スタジアム	<p>1 1校1種目3名以内、1名2種目以内（但し、リレーは除く）</p> <p>2 支部予選の結果、出場資格を得たもの各支部6位、不出場者がいる場合は順次繰り上げて、県大会に出場することができる。また、種目により参加標準記録あり。</p> <p>3 シードについて</p> <p>① 本年度県総体で6位までに入賞した選手</p> <p>② 本年度県総体で4位までに入賞したリレーチーム。</p> <p>(1) 上記①②のいずれかに該当するものは、支部予選の結果・出場の有無に関わらず、県大会に出場することができる。</p> <p>(2) 各支部からの県大会出場者は、シード選手を除く6名とする。</p> <p>(3) シード選手が支部予選に出場し、入賞した場合は、総合成績に加点する。</p> <p>4 種目</p> <p>男子（20種目） 100、200、400、800、1,500、5,000、110JH、400H、3,000SC、5,000W、4×100R、4×400R、走高跳、棒高跳、走幅跳、三段跳、砲丸投、円盤投、ハンマー投、やり投</p> <p>女子（19種目） 100、200、400、800、1,500、3,000、100H、400H、5,000W、4×100R、4×400R、走高跳、棒高跳、走幅跳、三段跳、砲丸投、円盤投、ハンマー投、やり投</p> 		各支部予選会会場	各支部予選会最終日まで
弓道	男女	2. 7	日本ガイシ スポーツプラザ 弓道場	<p>・支部予選団体通過校 男 20中以上 女 17中以上 (支部優勝校は無条件)</p> <p>・支部予選個人通過者 男 6中以上 女 5中以上 (上記基準と関わりなく3位までは通過)</p> <p>〈団体予選〉</p> <p>・総射数法5人立で各自4射 (1団体20射)の的中制</p> <p>・団体男女とも上位8校選出</p> <p>〈団体決勝〉</p> <p>・5人立 8校によるトーナメント戦</p> <p>・男女とも上位4校を表彰</p> <p>〈個人予選〉</p> <p>・男子4射3中以上通過</p> <p>・女子4射2中以上通過</p> <p>〈個人準決勝〉</p> <p>・男女とも4射3中以上通過</p> <p>〈個人決勝〉</p> <p>・射詰</p> <p>・男女とも5位までを表彰</p>	7名 正補 5 2	各支部予選会会場（各支部長）	各支部予選終了直後

組合せ	競技分 担金 会	備 考	支 部 予 選 会					兼 全 国 選 子 抜 県 予 選	競 技 名
			支部	期 日	会 場	申込場所	申込期限		
9. 16 県教育会館 13:30	1名 1,000円		名北	8. 31 9. 6 7	パロマ瑞穂 北陸上競技場	河村 修一 (旭丘高)	WEB 8. 16 郵送 8. 17	東海新人予選	陸上競技
			名南	8. 31 9. 6 7	パロマ瑞穂 北陸上競技場	北浦 弘之 (瑞陵高)	WEB 8. 16 郵送 8. 17		
			尾張	9. 6 7	いちい信金 スポーツ センター	吉川 昌利 (愛西工科高)	WEB 8. 25 郵送 8. 25		
			知多	9. 6 7	物産フード サイエンス 1969知多 スタジアム	田中 佑一 (横須賀高)	WEB 8. 25		
			西三	8. 30 31	ウェーブ スタジアム 刈 谷	小野田 基 (三好高)	WEB 8. 18 郵送 8. 19		
			東三	9. 6 7	豊 橋 市 陸上競技場	渡會 啓太 (豊橋南高)	WEB 8. 20 郵送 8. 25		
1. 27 県教育会館 14:00	1名 1,000円	統廃合による部員減少に伴う合同チームの参加は認める。 (東海・全国は認めない。) 詳細については弓道専門部委員長までお問い合わせください。 ※会場の都合により、参加制限、選手数、実施方法を変更する場合があります。	名北	1. 17	日本ガイシ スポーツプラザ 弓 道 場	氏原 麻衣 (守山高)	1. 12	弓 道	
			名南	1. 24	日本ガイシ スポーツプラザ 弓 道 場	佐々木 厚 (惟信高)	1. 12		
			尾張	1. 24 25	津島市錬成館 弓 道 場	鹿島 啓 (津島高)	1. 12		
			知多	1. 18	日本ガイシ スポーツプラザ 弓 道 場	岡本 篤 (武豊高)	1. 12		
			西三	1. 24 25	岡崎市中央 総合公園 弓 道 場	棚橋 知紀 (岡崎高)	1. 12		
			東三	1. 24	蒲群市民体育 センター 弓 道 場	戸塚 誠二 (蒲郡高)	1. 12		

競技名	性別	日時	会場	参加制限	選手数	申込																								
						場所	期限																							
体操	男女	9. 21 9:00	体操競技 男子 女子 スカイホール 豊田	<p>体操競技</p> <ul style="list-style-type: none"> ・男子は1部制、女子は2部制で実施する。 ・個人とチーム補欠は兼ねることができる。 ・個人として出場できるのは、個人として予選通過し、個人の申し込みをした選手に限る。 ・受付時間後の選手変更は認めない。 <p>[予選通過基準]</p> <ul style="list-style-type: none"> ・男子：チーム7枠（各支部優勝校は通過） 個人7枠 ・女子1部：支部予選会を実施しない。 ・女子2部：チーム7枠（各支部優勝校は通過） 個人4枠 <p>※愛知県高体連ホームページに申し送り事項掲載</p> 	体操競技 男女とも チーム4名 補欠2名 ※3名でも チームとする。 (チーム 得点は各種 目ベスト3 の合計)	各副委員長	体操競技 男子 女子2部 9. 1																							
		11. 3 9:00	新体操 男子 阿久比高	<p>新体操</p> <p>男子 団体競技「徒手」 個人競技「クラブ」と「スティック」の合計点</p> <p>女子 団体競技 15+1チーム 「ボール3 フープ2」 個人競技 60名 「フープ」と「リボン」の合計点</p> <ul style="list-style-type: none"> ・総体優勝校の支部に団体1枠を追加する。 <p>通過枠</p> <table border="1" data-bbox="549 1254 1102 1379"> <thead> <tr> <th></th> <th>支部名</th> <th>団体</th> <th>個人</th> <th>支部名</th> <th>団体</th> <th>個人</th> </tr> </thead> <tbody> <tr> <td rowspan="3">女子</td> <td>名北</td> <td>3</td> <td>20</td> <td>知多</td> <td>1</td> <td>1</td> </tr> <tr> <td>名南</td> <td>1</td> <td>10</td> <td rowspan="2">三河</td> <td rowspan="2">5</td> <td rowspan="2">13</td> </tr> <tr> <td>尾張</td> <td>5</td> <td>16</td> </tr> </tbody> </table> <ul style="list-style-type: none"> ・女子個人出場者は1校8名までとする。 <p>体操競技・新体操 共通</p> <p>※選手は日本体操協会登録者であること。</p> <p>※全国高体連適用規則に準ずる。</p> <p>※同点は同順位とする。全国選抜大会大会選手選考のための順位は全国高体連制定のタイブレークにて決定する。</p>			支部名	団体	個人	支部名	団体	個人	女子	名北	3	20	知多	1	1	名南	1	10	三河	5	13	尾張	5	16	新体操 男女とも 団体6名 補欠2名 ※演技は 5名で実 施する。	体操競技 女子1部 7. 24
			支部名	団体	個人		支部名	団体	個人																					
女子	名北	3	20	知多	1	1																								
	名南	1	10	三河	5	13																								
	尾張	5	16																											
11. 3 9:00	新体操 女子 碧南市 臨海体育館					新体操 10. 20																								
登山	男女	11. 8 9	鈴鹿山系 朝明溪谷・ 釈迦ヶ岳 周 辺	男女各1チーム	4名	石川 哲(北高)	10. 10																							

組合せ	競分 担金 技会	備 考	支 部 予 選 会					兼 選 県	全 予 選	国 抜 選	競 技 名
			支部	期 日	会 場	申込場所	申込期限				
体操競技 9. 2 新体操 10. 21 (一財)愛知体操協会事務所 14:00	1名 1,000円	<p>体操競技</p> <ul style="list-style-type: none"> ・総体で女子1部にエントリーした選手は、2部にエントリーすることはできない。 ・女子1部にエントリーする選手は、支部予選会を実施しないが、支部予選会の申し込み期限までに県大会申込書の提出を必要とする。 ・県大会のチームメンバーは支部予選会から変更することができる。 ・チーム予選通過校のうち、支部予選会でチーム出場した選手は、個人通過の権利は得られない。 <p>体操競技 新体操共通</p> <ul style="list-style-type: none"> ・学校感染症により支部予選会に出場できなかった場合は、県大会にオープン参加できる。この場合、全国選抜大会通過の権利はある。 	体操競技					○			体 操
			名北 名南 尾張 知多 三河	8. 19	スカイホール 豊 田	西村 隼 (名城大附属高)	7. 24				
			新体操								
			名北 名南 知多	9. 27	男子 開催しない	男子 若子 雄大 (阿久比高)	9. 12				
					女子 中 村 S C	女子 荒井あゆみ (名古屋葵大高)	9. 12				
			尾張	9. 28	男子 開催しない	山中 年輝 (一宮高)	9. 12				
		女子 愛知啓成高									
		三河	9. 23	女子 碧 南 市 臨海体育館	野田 義将 (三好高)	9. 16					
10. 14 県教育会館 14:00	1名 1,000円	<p>合同チームの参加を認める。以下の条件を満たすこと。</p> <p>①参加申込み時点で、部員数(男女別)が4人に満たず、単独で参加できないチーム同士の合同であること。</p> <p>②学校長の承認があること。 4名未満のオープン参加も可。</p>								登 山	

競技名	性別	日時	会場	参加制限	選手数	申込																																																																
						場所	期限																																																															
水泳 (競泳・飛込)	男女	9. 20 8:30 (開場) 9:45 (開会式) 10:10 (競技開始)	日本ガイシアリーナ	<ul style="list-style-type: none"> ・在籍高校生で(公財)日本水泳連盟登録選手に限る。 ・支部予選会で、下記標準記録を突破した者。 (申込みは該当種目に限る) ・支部予選会で、各種目1位の者。 ・フリーリレーは個人種目出場者を含め6名(補欠2名まで)メドレーリレーは個人種目出場者を含め8名(補欠4名まで)を申込みことができる。ただし、競技の際は個人種目又は他のリレー種目に出場する者に交代させることができる。 <p>(標準記録) 長水路での記録</p> <table border="0"> <tr> <td>○自由形</td> <td>男子</td> <td>女子</td> </tr> <tr> <td>50m</td> <td>27-2</td> <td>32-4</td> </tr> <tr> <td>100m</td> <td>1-01-0</td> <td>1-13-5</td> </tr> <tr> <td>200m</td> <td>2-18-1</td> <td>2-43-5</td> </tr> <tr> <td>400m</td> <td>5-05-0</td> <td>5-42-5</td> </tr> <tr> <td>○背泳ぎ</td> <td></td> <td></td> </tr> <tr> <td>100m</td> <td>1-14-6</td> <td>1-25-0</td> </tr> <tr> <td>200m</td> <td>2-49-0</td> <td>3-18-0</td> </tr> <tr> <td>○平泳ぎ</td> <td></td> <td></td> </tr> <tr> <td>100m</td> <td>1-17-6</td> <td>1-35-8</td> </tr> <tr> <td>200m</td> <td>2-56-7</td> <td>3-33-0</td> </tr> <tr> <td>○バタフライ</td> <td></td> <td></td> </tr> <tr> <td>100m</td> <td>1-09-3</td> <td>1-32-0</td> </tr> <tr> <td>200m</td> <td>2-59-0</td> <td>3-48-5</td> </tr> <tr> <td>○個人メドレー</td> <td></td> <td></td> </tr> <tr> <td>200m</td> <td>2-38-9</td> <td>3-15-0</td> </tr> <tr> <td>400m</td> <td>6-06-0</td> <td>6-54-2</td> </tr> <tr> <td>○フリーリレー</td> <td></td> <td></td> </tr> <tr> <td>4×100m</td> <td>4-02-8</td> <td>4-49-4</td> </tr> <tr> <td>○メドレーリレー</td> <td></td> <td></td> </tr> <tr> <td>4×100m</td> <td>4-33-3</td> <td>5-34-5</td> </tr> </table> <ul style="list-style-type: none"> ・短水路の標準記録は、水泳専門部で別途定める。 また、エントリーの際は50mにつき1秒プラスした記録をエントリータイムとする。 	○自由形	男子	女子	50m	27-2	32-4	100m	1-01-0	1-13-5	200m	2-18-1	2-43-5	400m	5-05-0	5-42-5	○背泳ぎ			100m	1-14-6	1-25-0	200m	2-49-0	3-18-0	○平泳ぎ			100m	1-17-6	1-35-8	200m	2-56-7	3-33-0	○バタフライ			100m	1-09-3	1-32-0	200m	2-59-0	3-48-5	○個人メドレー			200m	2-38-9	3-15-0	400m	6-06-0	6-54-2	○フリーリレー			4×100m	4-02-8	4-49-4	○メドレーリレー			4×100m	4-33-3	5-34-5	1種目 3名以内 1名 1種目 (リレー種目を除く) に限る	備考欄参照	備考欄参照
○自由形	男子	女子																																																																				
50m	27-2	32-4																																																																				
100m	1-01-0	1-13-5																																																																				
200m	2-18-1	2-43-5																																																																				
400m	5-05-0	5-42-5																																																																				
○背泳ぎ																																																																						
100m	1-14-6	1-25-0																																																																				
200m	2-49-0	3-18-0																																																																				
○平泳ぎ																																																																						
100m	1-17-6	1-35-8																																																																				
200m	2-56-7	3-33-0																																																																				
○バタフライ																																																																						
100m	1-09-3	1-32-0																																																																				
200m	2-59-0	3-48-5																																																																				
○個人メドレー																																																																						
200m	2-38-9	3-15-0																																																																				
400m	6-06-0	6-54-2																																																																				
○フリーリレー																																																																						
4×100m	4-02-8	4-49-4																																																																				
○メドレーリレー																																																																						
4×100m	4-33-3	5-34-5																																																																				
飛込		競技開始 10:30~																																																																				
水球	男	9. 13 9:00 (開場) 10:00 (競技開始)	口論義運動公園内温水プール	<ul style="list-style-type: none"> ・在籍高校生で(公財)日本水泳連盟登録選手に限る。 ・1校1チーム。 ・以下の場合に限り、複数校合同チームの大会参加を認める。 (1) 部員不足に伴う合同チーム(「全国高校総体開催基準要項」及び「部員不足に伴う複数校合同チーム参加規定」に準ずる。) (2) 統廃合対象校による合同チーム(統廃合完了前の2年間に限る。) 	13名以内	名古屋高	組合せ会場持参																																																															

組合せ	競技会 分 担 金	備 考	支 部 予 選 会					兼 選 県	全 予 選	国 抜 選	競 技 名
			支部	期 日	会 場	申込担当者	申込期限				
9. 2 日本ガイシアリーナ会議室 14:00	1名 1,000円	<ul style="list-style-type: none"> 本大会に出場するには当日各校は引率教員により競技開始1時間前までに学校受付をすませること。 (詳細は高体連HPに掲載される二次要項を確認すること) (申込方法) 支部予選会終了後、予選会会場にて競技会分担金を納入する。 Web-SMWSYSにより8月28日17時までに入力を完了する。 競技会申込集計表と個人種目申込一覧、リレー種目申込一覧は、大会当日持参する。 支部予選会の問い合わせについては所属校から各支部担当者へお願いします。 (競技方法) 学校対抗とする。 全てタイムレース決勝。 優勝校の決定は総体に準ずる。 	名北 名南	8. 25	日本ガイシアリーナ	名北支部長 山本小百合 (春日井東高)	8. 5				水 泳
						名南支部長 青山 哲也 (日進西高)					
			尾張 知多	8. 26	日本ガイシアリーナ	尾張支部長 田中 裕也 (尾北高)	8. 8				
						知多支部長 和田 大河 (半田工科高)					
			西三	8. 26	愛知産業大学 三 河 高	西三支部長 石田 太一 (岡崎東高)	7. 3				
東三	8. 24	アクアアリーナ 豊 橋	東三支部長 原瀬 昌泰 (豊橋商高)	8. 1							
<div style="border: 1px dashed black; padding: 5px; margin: 10px auto; width: 80%;"> <p>(競技順序)</p> <p>女・男 4×100 mメドレーリレー 決勝</p> <p>女・男 400 m個人メドレー ♪</p> <p>女・男 400 m自由形 ♪</p> <p>女・男 200 m背泳ぎ ♪</p> <p>女・男 200 m平泳ぎ ♪</p> <p>女・男 200 mバタフライ ♪</p> <p>女・男 200 m自由形 ♪</p> <p>女・男 50 m自由形 ♪</p> <p>女・男 200 m個人メドレー ♪</p> <p>女・男 100 m背泳ぎ ♪</p> <p>女・男 100 m自由形 ♪</p> <p>女・男 100 mバタフライ ♪</p> <p>女・男 100 m平泳ぎ ♪</p> <p>女・男 4×100 mフリーリレー ♪</p> </div>											
9. 2 名古屋高 13:00	1チーム 10,000円	<ul style="list-style-type: none"> 引率教員のいないチームの出場は認めない。 イヤガード付き水球帽子を各校持参すること。 〈申込書類〉 一覧表1部及び競技会分担金を組み合わせ会に持参すること。 								水 球	

競技名	性別	日時	会場	参加制限	選手数	申込	
						場所	期限
ローイング	男女	9. 6 7	愛知池 漕艇場 (1,000 m コース)		男女 4 × +(7) 2 × (3) 1 × (1)	藤田 幸浩 (旭丘高)	8. 19
ヨット	男女	10. 12 9:00	豊田自動織機 海陽ヨット ハーバー	別紙大会要項のとおり。	420級 1艇 4名以内 FJ級1艇 4名以内 ILCA6級 1艇 1名	竹内 康平 (碧南高)	10. 3
相撲	男	10. 26 9:30	瑞穂相撲場	・在籍高校生で日本相撲連盟に登録してある者。 ・予選及び本大会とも二種登録出場は認めない。 ・全国高校相撲新人大会(選抜)の予選を兼ねるため、全国大会にも出場資格のある選手でチームを構成すること。 団体戦 個人戦	団体戦 正3 交代2 各校 制限なし 個人戦 各校 制限なし	板倉 将昭 (愛工大名電高)	10. 16
自転車競技	男女	11. 1 11. 8	豊橋競輪場 (トラック競技) 愛・地球博記念公園 (モリコロパーク) (ロード競技)	・トラック競技(男女) (1) 1kmタイム・トライアル (2) 3kmインデイヴィデュアル・パーシュート (3) フライング200mタイム・トライアル ・ロード競技(男女) (1) 個人ロード・レース		正木 力 (名古屋たちばな高)	10. 21

組合せ	競分 担金 会	備 考	支 部 予 選 会					兼 選 県	全 予 選	国 抜 選	競 技 名
			支部	期 日	会 場	申込場所	申込期限				
8. 19 旭 丘 高 14：00	1名 1,000円	・救命具、救命胴衣 を必ず準備すること						○ 各種目 2位 まで 全国選 抜・中 部地 区予選 会へ	○ 東海ブ ロック （全国選 抜・中 部地 区予選 会） 各種目 2位 まで 全国選 抜大 会へ 各種目 （3）	ロー イン グ	
なし	1名 1,000円	予備日 10月19日(日)								ヨ ット	
10. 23 愛 工 大 名 電 高 13：30	1名 1,000円	新人戦新規登録につ いて 組合せの3週間前に 申請のこと 申請先 板倉 将昭 (愛工大名電高)						○		相 撲	
10. 21 名 古 屋 た ち ば な 高 14：00	1名 1,000円	(1)男子・全国選抜大 会は出場枠人数で 決定する。 (2)女子は男子に準じ る。 (3)日本自転車競技連 盟の登録者である こと。 (4)ギアチェック及び 検車は各校の責任 において済ませて おくこと。 (5)全国高体連の加盟 校、専門部加盟登 録校であること。						○		自 転 車 競 技	

競技名	性別	日時	会場	参加制限	選手数	申込	
						場所	期限
柔道	男女	1. 17 10:00	県武道館	個人戦(男) ・体重区分…2階級 60kg、66kg ・各校、各階級2名 ・尾張名古屋知多地区高等学校新人体重別柔道大会ベスト8、全三河高等学校体重別柔道選手権大会ベスト4進出校は該当する階級に増枠1。 個人戦(女) ・体重区分…3階級 57kg、63kg、無差別 ・参加制限なし		団体は各支部長へ、個人は伊東 朝樹(横須賀高)	団体は各支部予選会と同じ、個人は男女とも 11. 25
		1. 18 10:00	県武道館	個人戦(男) ・体重区分…3階級 73kg、81kg、無差別 ・各校、各階級2名 但し無差別は3名 ・尾張名古屋知多地区高等学校新人体重別柔道大会ベスト8、全三河高等学校体重別柔道選手権大会ベスト4進出校は該当する階級に増枠1 個人戦(女) ・体重区分…2階級 48kg、52kg ・参加制限なし			
		1. 24 10:00	県武道館	団体戦(男) ・予選通過28校によるトーナメント戦 ・出場校数 名北2 名南5 尾張5 知多2 西三4 東三2 第78回愛知県高校総体男子団体戦でベスト8以上進出校の支部に8校の追加枠 団体戦(女) ・先鋒52kg以下 中堅63kg以下 大将無差別 ・参加制限なし(※支部予選会に出場していること) ・1校1チーム	男 6 女 正3 補2		
軟式野球	男女	9. 14	口論義運動公園野球場	トーナメント方式	1チーム 20名	尾俣 治義(享栄高)	9. 3
		15	知多運動公園野球場	9チーム			
		21	口論義運動公園野球場				
		23	知多運動公園野球場				
		27	口論義運動公園野球場				
10. 4	知多運動公園野球場						

組合せ	競技分 担金	備 考	支 部 予 選 会					兼 選 県	全 予	国 抜 選	競 技 名
			支部	期 日	会 場	申込場所	申込期限				
12. 2 アイ プ ラ ザ ー 宮 10:00	1名 1,000円	国際審判規定 計量（大会当日） 9:30～10:00 団体の県大会への 申込は各支部長が まとめる。 男子は毎回オーダー を変更してもよい。 団体戦の選手の変更 は1名のみ。 個人戦の選手変更は 認めない。	名北	11. 8 10:00	露橋スポーツ セ ン タ ー	堀部 勝昭 (啓明学館高)	11. 4 組合せ 11. 4	○		柔 道	
			名南	11. 16 9:30	露橋スポーツ セ ン タ ー	市川 大訓 (名古屋大谷高)	11. 11 組合せ 11. 11				
			尾張	10. 25 10:00	江 南 武 道 館	羽生 裕司 (滝 高)	10. 21 組合せ 10. 21				
			知多	11. 23 9:30	青山記念武道館	伊東 朝樹 (横須賀高)	11. 18 組合せ 11. 18				
			西三	10. 19 10:00	刈谷市体育館	伊藤 大 (愛産大三河高)	10. 10 組合せ 10. 14				
			東三	11. 1 10:00	豊橋市武道館	倉内 一輝 (時習館高)	10. 24 組合せ 10. 28				
6. 29 享 栄 高	1チーム 10,000円		名古屋 尾張 全三河	8. 16 17 21 22 24 26 予備日 28 29	熱田愛知時計 120スタジアム パロマ瑞穂 野 球 場	尾俣 治義 (享栄高)	6. 28			軟 式 野 球	

競技名	性別	日時	会場	参加制限	選手数	申込	
						場所	期限
剣道	男女	11. 15 10:00	天白SC 第1競技場	個人戦（選抜）男女各48名 男女共 名北8 名南8 尾張8 西三8 知多8 東三8 男女ともトーナメント	男女共 各校 1～4名	各支部責任者	11. 10
		11. 22 10:00	北SC 第1競技場	団体戦（選抜）男女各28校 男女共 名北4 名南4 尾張4 西三5 知多3 東三4 }+4 男女ともトーナメント +4は同年度総体ベスト4に入賞した学校のある地区に1枠ずつあたえるものとする。	団体戦 3～7名		
フェンシング	男女	11. 15 10:00	鳴海高	個人対抗（男子フルール・女子フルール） ※予選プールとエリミナションディレクトの混合方式 ・予選プール方式 実働3分間 5本勝負 ・エリミナションディレクト 実働3分間×2セット10本勝負 （ベスト4から15本勝負） 学校対抗（男女フルール） ・3名選手によるリレー方式 実働3分間	5名	磯部一哉（至学館高）	11. 7
		11. 16 9:30	鳴海高	個人対抗（男女エペ・サーブル） 学校対抗（男女エペ・サーブル） ・3名選手によるリレー方式 実働3分間 ※男女個人対抗でエペ・サーブルの両種目には出場できない。			

組合せ	競技会 分担金	備考	支部予選会					兼選抜 大会予選		競技名
			支部	期 日	会 場	申込場所	申込期限			
11. 11 愛知県教育会館第1会議室 13:00	1名 1,000円		名北	個人 11. 1 10:00 団体 11. 3 10:00	守山 S C 守山 S C	西川 真平 (東海高)	10. 23	○ 団体男女各2 (全国高体連剣道専門部規定により+1の場合あり)	○ 団体男女各8	剣道
			名南	個人 10. 25 10:00 団体 10. 26 10:00	緑 S C 緑 S C	上山 敏広 (星城高)	10. 17			
			尾張	個人 10. 25 10:00 団体 11. 1 10:00	木曾川体育館	藤掛 将司 (小牧工科高)	10. 3			
			知多	個人 10. 18 10:00 団体 10. 25 10:00	半田市体育館	野村 卓也 (常滑高)	10. 7			
			西三	個人 10. 25 9:45 団体 11. 1 9:45	西尾市中央体育館	宮地 広樹 (西尾高)	10. 17			
			東三	個人 10. 26 10:00 団体 11. 3 10:00	豊橋市総合体育館 (第2アリーナ) 豊川市武道館	藤井 大輔 (蒲郡高)	10. 16			
11. 12	1名 1,000円							○ 学校対抗 男女1チーム (フルーレ・ エペ・ サーブル)	フェンシング	

競技名	性別	日時	会場	参加制限	選手数	申込	
						場所	期限
サッカー	男	1. 17 18 24	岡崎城西高 刈谷高 名東高 名古屋市港 サッカー場 刈谷市総合 運動公園 テラスポ鶴舞 他	選抜 32 チーム (推薦 4 + a) 4 ブロックでのトーナメント戦 令和7年度日本サッカー協会に選手登録をして いること。	20名	佐野 透 (名古屋西高)	1. 13
	女	1. 10 11 12 17 18 24 25 31 2. 1 7 8 14	時習館高 清林館高 松蔭高 小坂井高 豊川高 旭丘高 テラスポ鶴舞 松屋地所FF 他	1校1チーム	18名	本田 裕規 (同朋高)	12. 5
ホッケー	男女	1月下旬 2月上旬	名古屋市 庄内緑地公園 陸上競技場	1校1チーム 男子：リーグ戦方式 女子：トーナメント戦方式	22名	天野 貴彦 (名古屋商高)	未定

組合せ	競分 担会 金	備 考	支 部 予 選 会					兼 選 県	全 予	国 抜 選	競 技 名
			支部	期 日	会 場	申込場所	申込期限				
1. 13 未 定	1チーム 10,000円	部員数不足にともなう合同チームの参加は、支部大会、県大会とも認める。詳細については、サッカー専門部各支部長まで問い合わせてください。	名北	12. 13 14 20	名 東 高 旭 丘 高 他	石黒 督大 (高蔵寺高)	12. 5			サ ッ カ ー	
			名南		松 蔭 高 瑞 陵 高 他	青山 桂 (向陽高)					
			尾張		津 島 高 一 宮 西 高 他	吉岡征一郎 (江南高)					
			知多		常 滑 高 半 田 工 科 高 他	井浦 淑行 (常滑高)					
			西三		岡崎城西高 愛産大三河高 他	加藤 和彦 (刈谷高)					
			東三		豊 川 高 小 坂 井 高 他	塩田 健史 (蒲郡高)					
12. 6	1チーム 10,000円										
未定 名古屋商高	1チーム 10,000円	雨天決行								ホ ッ ケ ー	

競技名	性別	日時	会場	参加制限	選手数	申込	
						場所	期限
ラグビー	男	1. 10	岡崎龍北 他	《15人制の部》 ・試合方式 16チームによるトーナメント (内訳) 尾張支部 2チーム 名北支部 4チーム 名南・知多支部 4チーム 三河支部 2チーム 令和7年度全国高校ラグビー愛知県大会の ベスト4のチーム	30名	二木 久善 (名古屋高)	1. 6
		17 24 31	口論義 運動公園 岡崎龍北 豊田運動 公園球場 未定 パロマ瑞穂 ラグビー場				
		参加 チーム で協議	未定	《10人制の部》 ・試合方式 参加チームによって協議して決定する	14名		
ウェイトリフティング	男女	12. 7 9:00~	愛工大名電高	・団体戦(学校対抗) 団体得点対象者は各階級1校1名とする。		愛工大名電高	11. 30

組合せ	競技会 分担金	備考	支部予選会					兼選 県予 国抜 選	競技名
			支部	期 日	会 場	申込場所	申込期限		
1. 6 名古屋高 13:00	1チーム 10,000円	以下の条件を満たす場合に限り、合同チームでの支部予選会への参加を認める。 ①支部予選申込時点で部員数が15人に満たず、単独で参加できないチーム同士の合同であること。 ②地理的にも近隣で合同練習等が常時行えること。 ③双方の学校長及び選手の保護者の承認が得られること。 支部予選を勝ち上がった場合、県大会への出場を認め、そこでも勝ち上がれば東海大会に出場できる。 競技会分担金については合同チーム1チームにつき10,000円とし、その内訳は双方の話し合いで決定すること。	名北	12. 6 13 20 27	千種高 瀬戸西高 旭野高 春日丘高 名古屋高 他	二木 久善 (名古屋高)	11. 25	○ 東海選抜 ↓ 全国選抜	ラグビー
			名南 知多		名古屋工高 豊明高 半田商高 名城大附高 日進西高 名古屋工科高 他	志水 慎治 (豊明高) 奥蘭 光大 (半田商高)	11. 25		
			尾張		一宮高 一宮西高 津島北高 一宮光明寺高 津島高 他	馬場 敦史 (津島北高)	11. 25		
			西三 東三		豊田工科高 時習館高 豊橋市民球技場 他	丹羽 弘旭 (岡崎高) 谷田 佑介 (時習館高)	11. 25		
11. 22	1,000円	東海選抜大会の予選を兼ねる。						○ 東海選抜 ↓ 全国選抜	ウエイトリフティング

競技名	性別	日時	会場	参加制限	選手数	申込	
						場所	期限
バレーボール	男女	2. 7	男子 メディアス 体育館おおぶ	トーナメント戦方式 男子 32チーム(推薦4)	14名	岩田 知也 (豊田南高)	1. 26
			女子 豊田市運動 公園体育館 いちのみや 中央プラザ	女子 32チーム(推薦4)			
		8	男子 メディアス 体育館おおぶ				
			女子 豊田市運動 公園体育館				
		11	男子 志段味 S L				
			女子 中 S C				

組合せ	競技会 分担金	備考	支部予選会					兼選 県予	国 抜選	競技名
			支部	期日	会場	申込場所	申込期限			
1. 20 愛知総合工科高 10:30	10,000円		名北	1. 17 男子	愛知総合工科高 東海高	相馬 信吾 (至学館高)	11. 18			バレーボール
				女子	西陵高 名古屋商高					
				1. 18 男子	愛知総合工科高	藤原 和人 (名城大附高)	12. 6			
				女子	西陵高					
			名南	1. 17 18	未定	辻 太一郎 (一宮高)	11. 7			
				男女						
尾張	1. 17 男子	未定	向井 直紀 (日本福祉大付高)	11. 15						
	女子									
	1. 18 男子		大江 晃平 (西尾東高)	12. 10						
	女子									
知多	1. 17 男子	未定	岡田 展知 (成章高)	12. 16						
	女子									
	1. 18 男子		豊橋中央高 豊橋工科高 時習館高 国府高 豊丘高 豊橋商高 成章高 国府高							
	女子									
西三	1. 17 男子	未定	豊橋中央高 豊丘高							
	女子									
東三	1. 17 男子	未定	豊橋中央高 豊丘高							
	女子									
	1. 18 男子									
	女子									

競技名	性別	日時	会場	参加制限	選手数	申込	
						場所	期限
ハンドボール	男女	12. 24 25 26 1. 10 17 18 9:45~	春日井市総合 体育館 千種 S C 緑 S C 露橋 S C パロマ瑞穂 アリーナ 名古屋市体育館 他	(選抜) 男女共 28 チーム 名北 男 5・女 5 チーム 名南 男 5・女 4 チーム 尾張 男 5・女 4 チーム 知多 男 2・女 3 チーム 西三 男 5・女 6 チーム 東三 男 2・女 3 チーム 上位支部枠 男子 4 チーム 女子 3 チーム 試合方法 1 回戦から 3 回戦までは トーナメント方式 試合時間 25 分 - 10 分 - 25 分で実施。 ベスト 4 リーグ戦方式 試合時間 30 分 - 10 分 - 30 分で実施。	1 チーム 20 名 出場可能数 16 名	西脇 孝雄 (桜台高)	11. 25

組合せ	競技会 分担金	備考	支 部 予 選 会					兼 選 県	全 予 選	国 抜 選	競 技 名
			支部	期 日	会 場	申込場所	申込期限				
11. 26 県教育会館	1チーム 10,000円	<p>以下の条件を満たす場合に限り、合同チームでの参加を認める。</p> <p>①部員数（マネージャー等は除く）が6名以下のチームは複数校で合同チームを編成することができる。</p> <p>②合同チームで大会に出場する際は、校数、人数の制限はないが、大会出場時は16人とする。</p> <p>③合同チームは同地区・同支部内で編成し、計画的に練習できるようにすること。</p> <p>④大会ごとに合同するチームを変更することを可とする。</p> <p>競技会分担金については合同チーム10,000円とし、その内訳は双方の話し合いで決定すること。</p> <p>詳細については各支部長まで問い合わせること。</p>	名北	11. 8 9 15	各高校体育館 各高校体育館 各高校体育館	加世田祐作 (東海高)	10. 16	○ 東海大会出場 男女 各上位2校 全国選拔出場 東海大会上位 + 愛知県枠 1チーム	ハンドボール		
			名南	11. 8 9 15	各高校体育館 各高校体育館 各高校体育館	西 敏昭 (市工業高)	10. 8				
			尾張	11. 1 2 3 8 9	一宮南高 一宮商高 津島高 尾北高 新川高 各高校体育館	小池 康祐 (一宮南高)	10. 6				
			知多	11. 8 9 15 16	各学校体育館 各学校体育館 各学校体育館 メディアス 体育館ちた	諏訪 健臣 (常滑高)	10. 17				
			西三	11. 1 2 3 8 9	高岡公園体育館 岡崎市体育館 岡崎市体育館 高岡公園体育館 岡崎市体育館	大矢 清史 (岡崎工科高)	10. 7				
東三	11. 3 8 9 15	豊橋市総合体育館 蒲郡市民体育センター 蒲郡市民体育センター 蒲郡市民体育センター	牧平 卓也 (蒲郡高)	10. 21							

競技名	性別	日時	会場	参加制限	選手数	申込	
						場所	期限
バスケットボール	男女	1. 24	天 白 S C 未 定	<ul style="list-style-type: none"> ・在籍高校生で（公財）日本バスケットボール協会に登録してある者 ・トーナメント方式 ・男女各 28 チーム 	18名	中村 公亮（一宮北高）	1. 20
		25	名古屋市体育館 未 定				
		31	一宮総合体育館				

組合せ	競技会 分担金	備考	支部予選会					兼選 県	全 予	国 抜 選	競技名
			支部	期 日	会 場	申込場所	申込期限				
1. 20 愛知県教育会館 10:00	地区大会 1チーム 10,000円 県大会 1チーム 10,000円		名北	1. 11	未 定	榊原 淳 (春日井南高)	11. 25	東海 高校 新人 大会 男女 3 3		バスケットボール	
				1. 12	東 S C 未 定						
				1. 18	千 種 S C 守 山 S C						
			名南	1. 10	市 工 業 高 日 進 西 高 東 海 学 園 高 天 白 高 名 古 屋 大 谷 高	鬼頭 健一 (富田高)	11. 25				
				1. 11	市 工 業 高 日 進 西 高 東 海 学 園 高						
				1. 18	名 古 屋 市 体 育 館 天 白 S C						
			尾張	1. 10	木 曾 川 高 犬 山 高 未 定	山中 将司 (犬山総合高)	12. 2				
				1. 11	木 曾 川 高 犬 山 高 未 定						
				1. 17	一 宮 市 総 合 体 育 館 大 治 町 S C						
			知多	1. 10	東 海 樟 風 高 阿 久 比 高	遠藤 朱美 (半田高)	11. 11				
				1. 11	阿 久 比 高						
				1. 17	未 定						
			西三	1. 10	愛 産 大 三 河 高 安 城 東 高 岡 崎 西 高 岡 崎 東 高 幸 田 高	白井 裕 (豊田西高)	11. 26				
				1. 11	愛 産 大 三 河 高 安 城 東 高 岡 崎 西 高						
				1. 17	デ ン ソ ー 安 城 製 作 所 未 定						
			東三	1. 10	桜 丘 高 豊 橋 東 高 豊 橋 西 高	中尾 祐也 (豊橋東高)	11. 19				
				1. 11	桜 丘 高 豊 橋 東 高						
				1. 17	桜 丘 高						

競技名	性別	日時	会場	参加制限	選手数	申込	
						場所	期限
ソフトボール	男	10. 18 19 予備日 10. 25	豊川市 スポーツ公園	自由参加 トーナメント方式	25名	太田 亘哉 (豊川高)	9. 9
	女	10. 25 26 11. 1 予備日 11. 2 3	豊丘 高 他	自由参加 トーナメント方式	17名	大島 悠加 (椋山女学園高)	10. 7
アーチェリー	男女	11. 2 予備日 11. 3	愛知県森林 公園弓道場	1チーム3名 1校1チームとする。 団体戦出場選手と個人戦出場選手と兼ねる場合がある。	3名	田畑 伸晃 (享栄高)	10. 24

組合せ	競技 分 担 金 会	備 考	支 部 予 選 会					兼 選 県	全 予	国 抜 選	競 技 名
			支部	期 日	会 場	申込場所	申込期限				
9. 9 名古屋高	1チーム 10,000円	東海新人大会予選を兼ねる。							○ 兼ねる		ソフトボール
10. 7 県教育会館 13:30	10,000円	統廃合にともなう合同チームの参加を認める。 詳細については、ソフトボール専門部各支部長まで問い合わせてください。	名北	9. 6 7 13 14 予 15 20	聖 霊 高 他	可児 忍 (聖霊高)	7. 4	○			
			名南 知多	9. 6 7 13 14 予 15 20	星 城 高 他	山内 悠平 (星城高) 平松 良太 (東海南高)	7. 4				
			尾張	9. 6 7 13 14 予 15 20	蘇 南 公 園 他	松下 貴秀 (尾北高)	7. 4				
			西三	9. 6 7 13 14 予 15 20	人間環境大学 附属岡崎高 他	伊藤 彰浩 (岡崎商高)	7. 4				
			東三	9. 6 7 13 14 予 15 20	石巻運動広場 他	中村 浩士 (豊丘高)	9. 3				
10. 24 愛知県教育会館	1名 1,000円							○		アーチェリー	

競技名	性別	日時	会場	参加制限	選手数	申込	
						場所	期限
卓球	男女	11. 23 24	名東 S C 中 S C 緑 S C	<p>●学校対抗 (32校)</p> <p>男子：名北 6 名南 6 西三 7 東三 4 尾張 6 知多 3</p> <p>女子：名北 5 名南 6 西三 7 東三 5 尾張 6 知多 3</p>	4～8名	各支部	11. 11
空手道	男女	10. 11 10:00～ 10. 12 10:00～ 10. 13 10:00～	ARCO清洲	<p>男子・女子</p> <p>団体組手 (5人制) 団体組手 (3人制) 団体形 個人組手 男子 (5階級) 女子 (5階級) 個人形 1校4名以内</p> <p>※男子5階級合わせて1校6名以内であること ※女子5階級合わせて1校6名以内であること</p>	<p>団体組手 1校1チーム 正5 補3 (5人制) 正3 補2 (3人制)</p> <p>団体形 1校1チーム 正3 補3</p> <p>個人戦 組手 1校6名 個人形 1校4名</p>	黄木信太郎 (星城高)	9. 17
ボクシング	男女	11. 8 9 15 16 予備日 11. 22	名古屋工学院 専門学校 高等課程 第3体育館	<p>全国高体連ボクシング専門部加盟校の生徒であること。 日本ボクシング連盟に登録している者 (男) 各校各階級5名以内 ピン級からミドル級までの8階級 ※令和7年度東海高等学校新人体育大会の予選を兼ねる。 1年生が出場する場合は、満6ヶ月以上練習経験がある者に限り、実践競技出場資格証明書を提出する。 階級 P級 46kgまで L級 56kg超過60kgまで LF級 46kg超過49kgまで LW級 60kg超過64kgまで F級 49kg超過52kgまで W級 64kg超過69kgまで B級 52kg超過56kgまで M級 69kg超過75kgまで 個人トーナメント戦とするが、学校対抗を兼ねる。 3位決定戦は行わない。 (女) 各校各階級5名以内 ピン級～ミドル級までの9階級 ※令和7年度東海新人体育大会の予選を兼ねる。(P級、 LF級、F級、B級、L級の5階級) 1年生が出場する場合は、6ヶ月以上の練習経験がある者に限り、実践競技出場資格証明書を提出する。 階級 P級 43kg超過45kgまで L級 57kg超過60kgまで LF級 45kg超過48kgまで LW級 60kg超過64kgまで F級 48kg超過51kgまで W級 64kg超過69kgまで B級 51kg超過54kgまで M級 69kg超過75kgまで Fe級 54kg超過57kgまで 個人トーナメント戦とするが、学校対抗は兼ねない。3位決定戦は行わない。</p>	男：8階級 女：9階級	新谷 一郎 (名古屋工学院専門学校高等課程)	10. 28

組合せ	競技会 分担金	備考	支 部 予 選 会					兼 選 県	全 予 選	国 抜 選	競 技 名
			支部	期 日	会 場	申込場所	申込期限				
11. 11 県 教 育 会 館 13:00	1名 1,000円		名北	10. 25 26	名古屋市体育館 守 山 S C	岩澤 大介 (東邦高)	10. 9	○		卓 球	
			名南	10. 25	天 白 S C	神谷 卓磨 (愛み大瑞穂高)	10. 9				
			西三	11. 8	西尾市総合体育館	内山 裕生 (鶴城丘高)	10. 2				
			東三	10. 25	豊川市総合体育館	早川奎一郎 (蒲郡東高)	10. 14				
			尾張	10. 18	尾 西 S C	古田 壮志 (一宮工科高)	10. 3				
			知多	10. 13	メディアス 体育館ちた	井上 亮太 (阿久比高)	10. 2				
9. 24 露 橋 S C 15:30~	1名 1,000円	出場選手は(公財) 全日本空手道連盟会 員登録者であること。 ※ゼッケン貼付 大会計量にあらかじ め届け出た階級区分 に適していない場合 は、出場の権利を失 う。						○	空 手 道		
11. 8 名 古 屋 工 学 院 専 門 学 校 高 等 課 程 第 3 体 育 館	1名 1,000円	11. 8大会1日目 8:00~9:00 スポーツエントリーズ チェック 9:00~ 組合せ会 ※当日の試合がある 階級から抽選を行う。 10:00~ 集合・健診・計量 ※各競技日に、試合 がある選手のみ、集 合・健診・計量を行 う。 12:00 試合開始 ※女子、男子の順で 競技を行う。						○	ボ ク シ ン グ		

競技名	性別	日時	会場	参加制限	選手数	申込	
						場所	期限
バドミントン	男女	10. 18	天 白 S C	学校対抗戦 男子 16校 女子 16校	学校対抗戦 5～7名	上出 美佳 (豊明高)	10. 2
		19	北 S C 天 白 S C	個人戦 ダブルス 男女 各64組以内 シングルス 男女 各64名以内			
		25	東 S C 千 種 S C	各種目ともトーナメント方式で行う。			
レスリング	男	10. 25 26	一宮工科高 体 育 館	(男子) 団体戦 45kg～51kg、55kg、60kg、65kg、71kg、80kg、 80kg～125kg (7階級) 1階級2名までエントリー可 (男子) 個人戦 フリースタイル 45kg～51kg、55kg、60kg、65kg、71kg、80kg、 92kg、92kg～125kg (8階級)		富永 忠秀 (至学館高)	10. 17

組合せ	競技会 分担金	備考	支部予選会					兼選 県	全 国 予 選	競技名
			支部	期 日	会 場	申込場所	申込期限			
10. 8 県教育会館 9:00	1名 1,000円		名北	9. 14 15 20 21 23 27	中 S C 東 S C 中 村 S C 千 種 S C 東 S C 北名古屋健康ドーム 学校 (予定)	川端 一基 (春日井南高)	8. 26	全国 ○ 学校対抗戦 男女各3 個人 単複 男女各2	バドミントン	
			名南 知多	9. 20 21 23 28 10. 4	メディアス体育館ちた 千 種 S C パロマ瑞穂 アリーナ 武豊町総合 体 育 館 中 S C 碧南市臨海体育館 ※他未確定	顧問会持参 事前送信: 渡邊武志宛 (半田東高)	9. 6			
			尾張	9. 15 20 23	いちのみや中央プラザ KTXアリーナ 大治町SC いちのみや中央プラザ	安藤 智淳 (清林館高)	8. 28			
			東三 西三	9. 13 14 15 20 21 23	豊橋市総合体育館 豊田市柳川体育館 豊田市東山センター 豊田市柳川体育館 豊田市東山センター 豊田市東山センター 豊田スカイホールサブ 岡崎市中央総合体育館	澤口 文利 (豊橋東高)	8. 28			
10. 7 県教育会館 13:30~	1名 1,000円							○ (男子のみ) 全国選抜 東海地区予選 会に出場 団体 2チーム 個人 各階級 4名	レスリング	

競技名	性別	日時	会場	参加制限	選手数	申込	
						場所	期限
テニス	男女	9. 20 21	口論義運動 公園テニス場	団体 選抜 単 男女各 24 校 トーナメント	4～9名	若林 勇希 (名経大市邨高)	9. 16
		10. 11 12 18 19					

組合せ	競技会 分担金	備考	支部予選会					兼選 県	全予 国抜選	競技名
			支部	期日	会場	申込場所	申込期限			
9. 16 名経大市邨高会議室	1名 1,000円		名北	9. 6 7 13 14 15 23 27	志段味SL モリコロパーク 東海高 名古屋高 聖霊高 名東高 椋山学園高 旭丘高 金城学院高 名経大市邨高 愛工大名電高 中部大春日丘高 他各高校	郷 匡孝 (愛知高)	8. 26	○	テニス	
10. 7 名経大市邨高会議室			名南	8. 30 31 9. 6 15 20 21 23 27 28	口論義運動公園 名経大高蔵高 名古屋工科高 熱田高 昭和高 向陽高 緑高 他各高校	山岸 道孝 (名古屋葵大高)	8. 19			
			尾張	9. 6 7 13 14 15 23 27 28	一宮テニス場 江南高 岩倉総合高 犬山高 他各高校	山田 典依 (小牧工科高)	8. 22			
			知多	9. 6 7 13 14 23	旭公園 あいち健康の森公園 他各高校	水谷 裕紀 (半田高)	8. 29			
			西三	9. 6 7 13 14 15 23 27 28	岡崎市中央総合 安城市営 碧南臨海 地域文化広場柳川瀬 岡崎龍北総合運動場 岡崎西高 知立東高 碧南高 他各高校	伊藤 良樹 (西尾東高)	8. 26			
			東三	9. 6 7 13 14 15 23 27 28	時習館高 豊丘高 豊橋東高 桜丘高 小坂井高 国府高 豊橋南高 豊橋工科高 蒲郡市浜町コト	藤井 賢亮 (新城有教館作手校舎)	8. 27			

競技名	性別	日時	会場	参加制限	選手数	申込	
						場所	期限
ソフトテニス	男女	個人 10. 18	一宮市場 テニスコート	団体	8名	各支部	組合せまで
		団体 10. 19		<p>男 名北 4 名南 4 尾張 4 知多 3 西三 8 東三 5</p> <p>女 名北 5 名南 4 尾張 4 知多 3 西三 8 東三 4</p> <p>以上28チームと前大会ベスト4に入賞した地区 4チームの32チームによるトーナメント方式</p>			
		予備日 10. 25		個人			
				<p>男 名北 10 名南 11 尾張 16 知多 6 西三 29 東三 12</p> <p>女 名北 12 名南 10 尾張 11 知多 6 西三 20 東三 9</p> <p>以上、男子84チームに、女子68チームと前大会ベ スト4に入賞した地区8チームの男子88チーム、 女子72チームによるトーナメント方式</p>			

組合せ	競技会 分 担 金	備 考	支 部 予 選 会					兼 全 国 選 予 抜 選	競 技 名
			支部	期 日	会 場	申込場所	申込期限		
10. 7 県教育会館 10:00~	1名 1,000円		名北	個人 9. 15 20 団体 9. 23 27 予備日 9. 28	口論義運動公園 朝宮運動公園 高校会場	若山 大樹 (東邦高)	9. 2	○ 団体 男女 各8 県選抜大会へ 個人 男女 各8 東海選抜大会へ	ソフトテニス
			名南	個人 9. 20 団体 9. 21 23 予備日 9. 27	パロマ瑞穂コート 高校会場	岡野日出男 (名古屋たちばな高)	9. 9		
			尾張	団体 9. 14 20 個人 9. 15 20 予備日 9. 21	いちい信金 スポーツセンター 一宮市テニス場	山口 大輔 (一宮南高)	9. 2		
			知多	個人 9. 13男 14女 団体 9. 20 21 予備日 9. 23 27	あいち健康の森 旭 公 園 知多運動公園	竹内 惇浩 (横須賀高)	9. 2		
			西三	団体 9. 6 7 個人 9. 13 14 予備日 9. 15 20	みよし公園 テニスコート 岡崎市龍北 総合運動場 高校会場	小柳雄一郎 (豊田高)	8. 21		
			東三	団体 9. 13 個人 9. 14 15 予備日 9. 20 21 23	豊橋市営コート 豊川市営コート 高校会場	袴田 悠太 (豊橋東高)	9. 5		

競技名	性別	日時	会場	参加制限	選手数	申込	
						場所	期限
なぎなた	女	11. 16 9:30～	桜花学園高	・演技の部 ・個人の部 ・団体の部（5名エントリー制） ・男子の部	3組 6名 1チーム	岡田 育代 （桜花学園高）	11. 7
カヌー	男女	10. 19 8:30～	三好池カヌー 競技場	カヌースプリント 500 m 男子 カヤック シングル カヤック ペア カヤック フォア 男子 カナディアン シングル カナディアン ペア カナディアン フォア 女子 カヤック シングル カヤック ペア カヤック フォア カナディアン シングル カナディアン ペア 部員数不足による合同チームの参加は認めない	制限なし	田中 直美 （三好高）	10. 10
ライフル射撃	男女	9. 7 9:00 ～ 15:00	豊田南高	個人……制限なし 団体……1チーム3名 ※チーム数……制限なし	制限なし	岡田 弥子 （岩津高）	大会一週間前
馬術	男女	11. 2	愛知県森林公園乗馬施設	愛知県高等学校馬術連盟加盟校の生徒に限る 過去に出場した者は出場できない 1名1種目とする 馬術王座決定戦と兼ねて出場することはできない	1校 馬術1名 障害1名 計2名	田中 真弘 （鳴海高）	10. 1

組合せ	競技会 分担金	備考	支部予選会					兼選 県予 国抜 選	競技名
			支部	期日	会場	申込場所	申込期限		
11. 11 桜花学園高 14:00~	1名 1,000円	演技の部 (1・4・5本目)						○ 個人 3名 団体 1校 男子 2名	なぎなた
10. 14 三好池カヌーセンター 15:00~	1名 1,000円							○ 東海高校新人大会	カヌー
大会一週間前	1名 1,000円								ライフル射撃
当日	1名 1,000円								馬術

競技名	性別	日時	会場	参加制限	選手数	申込	
						場所	期限
少林寺拳法	男女	11. 9	露橋 S C	規定単独演武 自由単独演武 規定組演武 自由組演武 団体演武 6名（補欠2名） ・（一般財）少林寺拳法連盟の登録生徒 ・愛知県高体連少林寺拳法専門部の登録生徒 ・団体演武は単独演武又は組演武と兼ねることができる。 ・単独演武と組演武の重複はできない。		中島一記雄 （名古屋たちばな高）	10. 3

組合せ	分 担 金 競 技 会	備 考	支 部 予 選 会					兼 選 県 予 選	全 国 抜 選	競 技 名
			支 部	期 日	会 場	申 込 場 所	申 込 期 限			
10. 15 名古屋 たちばな 高	1名 1,000円	<ul style="list-style-type: none"> ・男女の混合は認めない。 ・団体演武は一構成と六構成を単独演武とし二、三、四、五構成は相対演武とすること。 ・組演武、団体演武の時間は1分30秒～2分とする。単独演武の時間は1分～1分30秒とする。 ・演武はすべて6構成とする。 						<p style="text-align: center;">○</p> <p>全国高等学校 少林寺拳法選 抜大会</p> <p style="text-align: center;">男女各</p> <p>規定単独演武 2組 自由単独演武 2組 規定組演武 2組 自由組演武 2組 団体演武 1組</p>	少林寺拳法	

令和7年度愛知県高等学校定時制通信制秋季体育大会

1 趣 旨

県内定時制・通信制高等学校生徒に広くスポーツ実践の機会を与え、心身の健全な育成を図るとともに競技力の向上を目指す。

2 主 催

愛知県高等学校体育連盟

3 共 催

愛知県教育委員会

4 後 援

関係各競技団体

5 期日及び会場

別記競技日程表による。

6 参加資格

- (1) 愛知県高等学校体育連盟加盟校の生徒で、夜間・昼間定時制及び通信制課程の在学者であること。
- (2) 出場する選手はあらかじめ健康診断を受け、在学する学校長の承認を得た者。
- (3) 大会参加は4回（ただし、3年制に在学する生徒は3回）までとし、年齢制限なし。

7 競技規則

- (1) 各競技とも競技規則は令和7年度当該競技団体競技規則を準用する。
- (2) 陸上競技を除き、各競技ともトーナメント戦とする。

8 表 彰

- (1) 競技別優勝校に優勝楯（持ちまわり）と賞品を授与し、1・2・3位校に賞状を授与する。
- (2) 個人入賞者には賞状を授与する。

9 申 込 み

(1) 期日及び場所

別記競技日程表による。(各専門部)

(2) 様 式

本連盟ホームページに掲載してある各専門部様式をダウンロードし、使用すること。(1部提出)

(3) 競技会分担金

1名1,000円 ただし、チーム競技で選手が10名以上の場合は1チーム10,000円

10 備 考

(1) 応急処置

大会中に選手及び本連盟の依頼した補助員が負傷した場合、主催者は応急の処置はするが、その後の責任は負ない。

(2) 出場チームの選手は必ず引率責任者によって引率され、引率責任者は選手の指導・監督にあたる。

(3) 各学校（校長）は大会へ参加する生徒に対し、プログラム等に学校名・氏名・学年・性別等の個人情報記載されること、また、個人情報が選手団名簿やホームページにも掲載され、報道機関へも情報提供がなされることについて、本人及び保護者の同意を得ておくこととする。同意の得られない生徒がいる場合には、別紙「個人情報の公表に同意が得られない生徒名簿」（P101参照）を参加申込書に添え提出すること。

愛知県高等学校定時制通信制秋季体育大会

競技	性別	期日	会場	参加制限	競技会 分担金	申込	
						期日	場所
陸上競技	男女	10.12	物産フードサイエンス 1969知多スタジアム	県定通総体に 同じ	1名1,000円	9.19 組合せ 9.19	市立豊橋高 坂野 公亮
軟式野球	男女	10.11 10.18 予備日 10.25	口論議運動公園 野球場（B面）	県定通総体に 同じ	1名1,000円但し 選手が10名以上 の場合は1チー ム10,000円	9.30 組合せ 9.30	刈谷東高 野村 知弘
バスケット ボール	男女	10.5 10.12 10.13 10.18 (予備日)	未定	県定通総体に 同じ	1名1,000円但し 選手が10名以上 の場合は1チー ム10,000円	9.8 組合せ 9.9	小牧高 押本 径有
バレー ボール	男女	11.8	刈谷市体育館	県定通総体に 同じ	1名1,000円但し 選手が10名以上 の場合は1チー ム10,000円	10.14 組合せ 10.17	市立豊橋高 山口 永晃
剣 道	男女	11.1	刈谷市体育館 (予定)	県定通総体に 同じ 参加人数が2 名以下の場合、 稽古会に変更	1名1,000円	10.24 組合せ 10.24	刈谷東高 保坂 勇介
バドミントン	男女	11.30	刈谷市体育館	県定通総体に 同じ	1名1,000円	10.23 組合せ 11.11	刈谷東高 神谷 真作
サッカー	男	10.18 10.19	グリーグラウンド刈谷	県定通総体に 同じ	1チーム10,000円	9.8 組合せ 9.19	刈谷東高 鈴木 龍治
柔 道	男女	10.18	一宮高	県定通総体に 同じ	1名1,000円	10.10 組合せ 10.18	一宮高 神谷 幸男
卓 球	男女	11.1	ウイングアリーナ 刈谷（卓球場）	県定通総体に 同じ	1名1,000円	10.16 組合せ 10.24	一色高 小松 芳宗
ソフト テニス	男女	10.4 予備日 11.15	豊橋市営軟式庭球場	県定通総体に 同じオープン 参加は他校と 合同ペアでも 登録可	1名1,000円	9.22 組合せ 9.22	岡崎高 牛田 祐貴

その他の大会

1. 県大会

競技名	大会名	期日	会場	申込		競技会 分担金
				期日	場所	
ソフト ボール	第49回愛知県高等学校 男子ソフトボール選手 権大会	6. 28 29 予備日 7. 5 6	東山グラウンド 中部大第一校	6. 10	豊川高 太田 亘哉	1チーム 10,000円
登山	第16回全国高等学校選 抜クライミング選手権 大会愛知県予選会	10. 25	浜松スクエア クライミングセンター	10. 10	岡崎高 小島 洋平	1名 1,000円
相撲	令和7年度愛知県高等 学校学年別相撲大会	9. 13	瑞穂相撲場	9. 3	愛工大名電高 板倉 将昭	1名 1,000円
フェンシング	令和7年度愛知県高等 学校学年別フェンシング 大会	10. 19	愛知商高	10. 10	至学館高 磯部 一哉	1名 1,000円
ラグビー	第105回全国高等学校 ラグビーフットボール 愛知県大会	《15人制》 9. 20 27 10. 25 11. 1 8 15 予備日 9. 21 28 10. 26 11. 2 9 16 《10人制》 参加チーム で協議	名古屋高 瀬戸西高 千種高 豊明高 名古屋工高 一宮高 一宮西高 津島北高 名古屋学院大学 名古屋経済大学 一宮光明寺公園 豊橋市民球技場 朝宮公園陸上競技場 瑞穂ラグビー場 他	8. 18	名古屋高 二木 久善	1チーム 10,000円
体 操	体操競技					
	令和7年度愛知県高等学校 体操競技学年別大会	2. 11	スカイホール豊田	1. 20	名城大附属高 西村 隼	1名 1,000円

競技名	大会名	期日	会場	申込		競技会 分担金
				期日	場所	
アーチェリー	令和7年度愛知県高等学校 アーチェリー選手権大会	9. 15	愛知県森林公園弓道場	9. 12	愛知高 田島 隆宣	1名 1,000円
ソフトテニス	第47回愛知県高等学校 選抜ソフトテニス大会	12. 25 (女) 12. 26 (男)	豊橋市総合体育館	11. 21	享栄高 中川 孝浩	1名 1,000円
なぎなた	愛知県高等学校学年別 なぎなた大会	2. 8	未定	1. 30	桜花学園高 岡田 育代	1名 1,000円
カヌー	令和7年度愛知県高等学校 カヌー選手権大会	9. 21	三好池カヌー競技場	9. 12	三好高 田中 直美	1名 1,000円
ライフル射撃	第32回愛知県高等学校 BR射撃選手権大会	11. 2	豊田南高	大会1 週間前	岩津高 岡田 弥子	1名 1,000円
馬術	令和7年度愛知県高等学校 馬術王座決定戦	11. 2	愛知県森林公園乗馬施設	10. 1	鳴海高 田中 真弘	1名 1,000円
ウエイト リフティング	採点制競技大会及び 記録挑戦会	9. 7	愛工大名電高	8. 30	愛工大名電高	1名 1,000円
ホッケー	令和7年度愛知県高等学校 ホッケー選手権大会	9. 13 ～15	名古屋市庄内緑地公園 陸上競技場	9. 1	名古屋商高 天野 貴彦	1チーム 10,000円
スキー	第47回愛知県高校生 スキー大会	3月下旬	長野県志賀高原 一ノ瀬スキー場	2. 24	金城中学 小嶋 有紀	1名 1,000円
軟式野球 名古屋 尾張 全三河	令和7年度秋季愛知県 高等学校軟式野球大会	10. 25 26 11. 1 3 8 9	熱田愛知時計120 スタジアム 他	10. 23	享栄高 尾俣 治義	1チーム 10,000円

2. ブロック別支部大会

競技		大会名	期日	会場	申込		競技会 分担金
					期日	場所	
陸上競技	名北 名南	愛知県高等学校名古屋南北 学年別陸上競技大会	7. 19 20	パロマ瑞穂北 陸上競技場	WEB 7. 2 郵送 7. 3	名北： 旭丘高 河村 修一 名南： 瑞陵高 北浦 弘之	1名 1,000円
	尾張 知多	愛知県高等学校尾張知多 学年別陸上競技大会	7. 19 20	物産フードサイエンス 1969知多スタジアム	WEB 6. 27 郵送 6. 30	尾張： 愛西工科高 吉川 昌利 知多： 横須賀高 田中 佑一	1名 1,000円
	西三	愛知県高等学校西三河 学年別陸上競技大会	7. 19	マルヤス岡崎龍北 スタジアム	WEB 6. 30 郵送 7. 2	三好高 小野田 基	1名 1,000円
	東三	愛知県高等学校東三河 1年生陸上競技大会兼 ジュニア記録会	7. 21	豊川市陸上競技場	WEB 7. 2 郵送 7. 7	豊橋南高 渡會 啓太	1名 1,000円
水泳	名北 名南	第62回名古屋地区高等学校 水泳競技大会	8. 5	日本ガイシアリーナ	7. 23	名北： 春日井東高 山本小百合 名南： 日進西高 青山 哲也	1名 1,000円
	尾張 知多	令和7年度尾張・知多 支部合同水泳競技大会	8. 4	日本ガイシアリーナ	7. 25	尾張： 尾北高 田中 裕也 知多： 半田工科高 和田 大河	1名 1,000円
	西三	第65回西三河高等学校 水泳競技大会	7. 30	日本ガイシアリーナ	7. 8	岡崎東高 石田 太一	1名 1,000円
	東三	令和7年度東三河高等学校 水泳選手権大会	7. 26	アクアアリーナ豊橋	7. 4	豊橋商高 原瀬 昌泰	1名 1,000円
新体操							
体操	名北 名南 知多	令和7年度愛知県高等学校 名北・名南・知多支部 新体操学年別大会	2. 23	日本ガイシスポーツプラザ	2. 6	名古屋葵大高 荒井あゆみ	1名 1,000円
	尾張	令和7年度愛知県高等学校 新体操尾張選手権大会	1. 25	愛知啓成高	1. 9	一宮高 山中 年輝	1名 1,000円
	三河	令和7年度愛知県高等学校 三河支部新体操1・2年生大会	12. 27	碧南市臨海体育館	12. 12	三好高 野田 義将	1名 1,000円

競技	支 部	大 会 名	期 日	会 場	申 込		競技会 分担金
					期 日	場 所	
柔 道	名 北 名 南 尾 張 知 多	第48回尾張名古屋 知多地区高等学校 新人体重別柔道大会	10. 18	青山記念武道館	10. 2	横須賀高 伊東 朝樹	1名 1,000円
	西 三 東 三	全三河高等学校 体重別柔道選手権大会	11. 16	蒲郡市武道館	11. 7	愛産大三河高 伊藤 大	
弓 道	名 北	名北支部高等学校弓道 選手権大会	8. 20	日本ガイシスポーツプラザ 弓道場	8. 1	専門部支部長 まで	1名 1,000円
	名 南	名南支部高等学校弓道 選手権大会	8. 19	日本ガイシスポーツプラザ 弓道場	8. 1	専門部支部長 まで	
	尾 張	尾張支部高等学校弓道 選手権大会	8. 20 21	津島市錬成館弓道場	8. 1	専門部支部長 まで	
	知 多	知多支部高等学校弓道 選手権大会	8. 21	日本ガイシスポーツプラザ 弓道場	8. 1	専門部支部長 まで	
	西 三	西三支部高等学校弓道 選手権大会	8. 20 21	岡崎中央総合公園弓道場 豊田市運動公園弓道場	8. 1	専門部支部長 まで	
	東 三	東三支部高等学校弓道 選手権大会	8. 23	蒲郡市民体育センター 弓道場	8. 1	専門部支部長 まで	
剣 道	名 北	名北支部高等学校1年生 剣道大会	1. 10	東S C第1競技場	12. 26	東海高 西川 真平	1名 1,000円
	名 南	名南支部高等学校1年生 剣道大会	1. 11	中S C第1競技場	1. 5	星城高 上山 敏広	
	尾 張	第56回全尾張地区高等学校 夏季剣道大会	8. 24	一宮市総合体育館	7. 12	小牧工科高 藤掛 将司	
	知 多	知多地区高等学校剣道大会	個人8. 23 団体8. 24	メディアス体育館ちた	8. 5	常滑高 野村 卓也	
	西 三	西三河高等学校剣道大会	1. 31	西尾市中央体育館	1. 16	西尾高 宮地 広樹	
	東 三	令和7年度 東三河高等学校冬季剣道大会	1. 24	豊川市御津体育館	1. 15	蒲郡高 藤井 大輔	
ソ フ ト ボ ー ル	尾 張 名 北 名 南 知 多	全尾張高等学校 女子ソフトボール選手権大会	8. 2 3 4 予備日 8. 5 6	修文学院高 他	6. 13	椋山女学園高 大島 悠加	1チーム 10,000円
	東 三 西 三	全三河高等学校 女子ソフトボール選手権大会	8. 2 3 4 予備日 8. 5 6	人環大岡崎高 豊川高 他	6. 13	岡崎商高 伊藤 彰浩	

競技	支 部	大 会 名	期 日	会 場	申 込		競技会 分担金
					期 日	場 所	
ハ ン ド ボ ー ル	名 北 名 南	令和7年度 名古屋地区高等学校 ハンドボール選手権大会	1. 31 2. 1	名北支部 各高校体育館 名南支部 各高校体育館	1. 14	名北 東海高 加世田祐作 名南 市工業高 西 敏昭	1チーム 10,000円
	尾 張	令和7年度 尾張地区高等学校 ハンドボール選手権大会	9. 13 ~15 20 21	大治S C 一宮南高 一宮商高 津島高 尾北高 各高校体育館	8. 18	一宮南高 小池 康祐	
	知 多	令和7年度 知多地区高等学校 ハンドボール選手権大会	8. 20 ~ 22	東海市民体育館	7. 22	常滑高 諏訪 健臣	
	西 三	令和7年度 西三河地区高等学校 ハンドボール選手権大会	8. 20 ~24	スカイホール豊田 豊田市運動公園体育館 他	6. 24	岡崎工科高 大矢 清史	
	東 三	令和7年度 東三河地区高等学校 ハンドボール選手権大会	9. 15 20 23 27	豊橋市総合体育館 蒲郡市民体育センター 桜丘高校体育館	8. 25	蒲郡高 牧平 卓也	
卓 球	名 北	名古屋北支部高等学校 卓球選手権大会	7. 29 30	守山S C	7. 17	東邦高 岩澤 大介	1名 1,000円
	名 南	名古屋南支部高等学校 卓球選手権大会	7. 29 30 31	天白S C	7. 17	愛み大瑞穂高 神谷 卓磨	
	尾 張	尾張地区高等学校 卓球選手権大会	1. 10 18	尾西S C KTXアリーナ	12. 5	一宮工科高 古田 壮志	
	知 多	知多支部高等学校 卓球選手権大会	7. 31 8. 1	メディアス体育館ちた	7. 17	阿久比高 井上 亮太	
	西 三	西三河地区高等学校 学年別卓球大会	1. 31	岡崎市体育館	1. 15	鶴城丘高 内山 裕生	
	東 三	東三河地区高等学校 卓球選手権大会	8. 5 6 8	蒲郡市民体育センター	7. 18	蒲郡高 早川奎一郎	

競技	支 部	大 会 名	期 日	会 場	申 込		競技会 分担金
					期 日	場 所	
バ レ ー ボ ー ル	名 北	令和7年度名古屋北支部 バレーボール選手権大会	12. 6	男子：愛知総合工科高 東海高 女子：西陵高 名古屋商高	11. 18	至学館高 相馬 信吾	1チーム 10,000円
			12. 7	男子：愛知総合工科高 女子：西陵高			
	名 南	令和7年度名古屋南支部 バレーボール選手権大会	12. 6	男子：大同大大同高 他 女子：中川青和高 他	11. 20	名城大附高 藤原 和人	
			12. 7	男子：大同大大同高 他 女子：中川青和高 他			
	尾 張	令和7年度尾張支部 バレーボール選手権大会	12. 13	男子：小牧工科高 他 女子：津島東高 他	11. 7	一宮高 辻 太一郎	
			12. 14	男子：小牧工科高 他 女子：津島東高			
	知 多	令和7年度知多支部 バレーボール選手権大会	12. 13	未定	11. 15	日本福祉大付高 向井 直紀	
			12. 14	未定			
	西 三	令和7年度西三河支部 バレーボール選手権大会	12. 13	男子：岡崎工科高 他 女子：岡崎商高 他	11. 26	西尾東高 大江 晃平	
			12. 14	男子：岡崎工科高 他 女子：岡崎商高 他			
	東 三	令和7年度東三河支部 バレーボール選手権大会	12. 13	男子：豊橋中央高 豊橋工科高 時習館高 国府高 女子：豊丘高 豊橋商高 成章高 国府高	11. 25	豊川高 中島 寛文	
			12. 14	男子：豊橋中央高 女子：豊丘高			

競技	支 部	大 会 名	期 日	会 場	申 込		競技会 分担金
					期 日	場 所	
テ ニ ス	名 南	令和7年度 名古屋南地区高等学校 テニス選手権大会	複 7. 22 23 24	口論義運動公園 志段味スポーツランド	複 7. 8	名古屋葵大高 山岸 道孝	1名 1,000円
			単 10. 18 19 25 26	口論義運動公園 他各高校	単 10. 7		
	尾 張	令和7年度 夏季尾張地区高等学校 テニス選手権大会	8. 1 2 3	いちい信金スポーツセンター 犬山総合高 犬山高 小牧工科高 他各高校	7. 25	小牧工科高 山田 典依	
	知 多	令和7年度 知多地区高等学校 テニス選手権大会	個人 11. 1 2 3	あいち健康の森 他各高校	個人 10. 24	半田高 水谷 裕紀	
			団体 11. 3 8 9	あいち健康の森 他各高校	団体 10. 24		
	西 三	令和7年度 西三河地区高等学校 テニス選手権大会	個人 8. 1 4 5 7 8	柳川瀬コート 知立昭和コート 岡崎中央総合コート 安城市営コート	個人 6. 26	西尾東高 伊藤 良樹	
			団体 11. 1 2 3 8	碧南臨海コート 岡崎龍北コート 他各高校	団体 10. 16		
	東 三	令和7年度 東三河地区高等学校 テニス選手権大会	10. 25 26 11. 1 2 3	時習館高 豊橋東高 桜丘高 豊丘高 小坂井高 蒲郡市浜町コート 他各高校	10. 15	新城有教館作手校舎 藤井 賢亮	

県大会各競技会場最寄駅等一覧

競技場名	交通機関	最寄り駅	住所	電話
パロマ瑞穂スタジアム (瑞穂陸上競技場)	地下鉄 名古屋市バス	瑞穂運動場西 瑞穂運動場東 瑞穂グランド	名古屋市瑞穂区山下通り 5-1	052-836-8200
パロマ瑞穂北陸上競技場				
瑞穂相撲場				
瑞穂ラグビー場				052-836-8214
日本ガイシスポーツプラザ 日本ガイシアリーナ	JR 東海道線 名古屋市バス	笠寺 総合体育館前	名古屋市南区東又兵衛町 5-1-16 名古屋市南区東又兵衛町 5-1-5	052-614-3111 052-614-6211
ドルフィンズアリーナ(愛知県体育館)	地下鉄	名古屋城	名古屋市中区二の丸 1-1	052-971-2516
愛知県武道館	名古屋市バス 地下鉄	武道館 東海通	名古屋市港区丸地町 1-1-4	052-654-8541
名古屋競輪場	地下鉄	本陣		
東スポーツセンター	地下鉄	ナゴヤドーム前矢田	名古屋市東区大幸南 1-1-10	052-723-0411
中スポーツセンター	地下鉄	大須観音	名古屋市中区栄 1-30-10	052-232-2327
昭和スポーツセンター	地下鉄	吹上	名古屋市昭和区吹上 2-6-15	052-733-6831
テラスポ鶴舞	JR 中央線	鶴舞	名古屋市昭和区鶴舞 1丁目 1番地	052-846-2320
緑スポーツセンター	名古屋市バス	緑スポーツセンター	名古屋市緑区相原郷 1-2901	052-891-7775
天白スポーツセンター	地下鉄	植田	名古屋市天白区植田 3-1502	052-806-0551
枇杷島スポーツセンター	名鉄電車	東枇杷島	名古屋市西区枇杷島 1-1-2	052-532-4121
露橋スポーツセンター	JR 東海道線 名鉄電車	尾頭橋 山王駅	名古屋市中川区露橋 2-14-1	052-362-4411
北スポーツセンター	名古屋市バス	中切町 4		
稲永スポーツセンター	あおなみ線	野跡	名古屋市港区野跡 5-1-10	052-384-0300
名古屋市港サッカー場	名古屋市バス	稲永SC・野跡小学校前	名古屋市港区野跡 4-11-12	052-384-0550
中村スポーツセンター	地下鉄	中村日赤	名古屋市中村区中村町待屋 43-1	052-413-8021
千種スポーツセンター	地下鉄	東山公園・星ヶ丘	名古屋市千種区星ヶ丘山手 121	052-782-0700
名東スポーツセンター	名古屋市バス	障害者スポーツセンター	名古屋市名東区猪高町高針勢子坊 307-12	052-705-4948
庄内緑地公園陸上競技場	地下鉄	庄内緑地公園	名古屋市西区山田町上小田井 3527	052-503-1010
志段味スポーツランド	名古屋市バス	志段味スポーツランド	名古屋市守山区下志段味生下り 2287-1	052-736-3766
守山スポーツセンター	ゆとりライン・名古屋市バス	小幡緑地	名古屋市守山区竜泉寺 2-112	052-792-7066
東山公園テニスセンター	名古屋市バス	東山公園テニスセンター	名古屋市天白区八事裏山 60-20	052-832-1012
名古屋市体育館	名古屋市バス	熱田プール	名古屋市熱田区六野 2-5-3	052-872-6655
名古屋工学院専門学校 高等課程第3体育館	地下鉄 名鉄電車	熱田神宮伝馬町 神宮前	名古屋市熱田区伝馬 2-24-14	052-682-7871
春日井市総合体育館	名鉄バス	総合体育館前		
春日井市温水プール(サンブロック春日井)	名鉄バス	総合体育館前	春日井市南下原町 2-4-11	0568-56-2277
愛知県森林公園乗馬施設	名鉄バス	乗馬倶楽部前	尾張旭市大字新居 5182-1	0561-53-1551
愛知県森林公園弓道場	名鉄バス	森林公園		
口論義運動公園プール・野球場	リニモ 名鉄バス	長久手古戦場 口論義運動公園・長久手古戦場	日進市北新町西口論義 323-8	0561-73-8959
愛・地球博記念公園	リニモ	愛・地球博記念公園		
日進市総合運動公園	巡回バス	総合運動公園西	日進市岩藤町大清水 919-1	0561-73-8801
ARCO清洲(清須市清洲勤労福祉会館)	名鉄電車	新清洲	清須市清洲 2537	052-409-8181
大治町スポーツセンター	名古屋市バス	東條	海部郡大治町北間島字藤田 33-1	052-443-7077
蘇南公園	名鉄バス	宮田口・宮田	江南市宮田町本田島 322	
KTXアリーナ(江南SC)・江南武道館	名鉄バス	高屋大松原	江南市高屋町清水 118	0587-55-5261
小牧市民球場	名鉄バス	上末	小牧市大字上末 3450-303	0568-79-3336
津島市営球場	名鉄バス	津島駅→安松経由「日光」	津島市南新開町 2	0567-24-8001
津島錬成館	名鉄バス	津島駅→安松経由「日光」	津島市中一色町中山 26	0567-24-8001

競技場名	交通機関	最寄り駅	住所	電話
愛知池漕艇場	名鉄豊田線	米野木	愛知郡東郷町大字諸輪字上鉾41	0561-39-0731
	巡回バス	東郷町巡回バス愛知池		
いちい信金スポーツセンター (一宮総合運動場)	名鉄バス	水法	一宮市千秋町佐野字向農756	0586-77-0500
一宮市テニス場	名鉄電車	石刀	一宮市今伊勢町馬寄字西流9-1	0568-46-0505
一宮市光明寺公園球技場	名鉄バス	ツインアーチ138	一宮市大字光明寺字大東70	0586-86-0296
木曽川公園体育館	名鉄電車	新木曽川	一宮市木曽川町門間字沼間35	0586-86-6600
大野極楽寺公園	名鉄バス	大野	一宮市浅井町大野字小屋裏1400	0586-51-3015
尾西スポーツセンター	名鉄バス	起工高・三岸美術館前	一宮市西五城字中川田36	0586-61-5531
TGアリーナ(稲沢市総合体育館)	名鉄バス	稲沢市役所前	稲沢市朝府町5-1	0587-23-2944
半田市体育館	名鉄電車	成岩	半田市桐ヶ丘4-210	0569-23-7176
青山記念武道館	名鉄電車	青山	半田市青山町2-1-2	0569-24-0666
メディアス体育館おおぶ(大府市民体育館)	JR東海道線	大府	大府市横根町平地191	0562-47-0102
メディアス体育館ちた(知多市民体育館)	名鉄電車	朝倉	知多市緑町5	0562-33-3361
物産フードサイエンス1969知多スタジアム	名鉄電車	朝倉	知多市緑町8	0562-33-3626
常滑市体育館	名鉄電車	蒲池	常滑市金山字下砂原78-1	0569-45-5111
西尾市総合体育館	名鉄バス	総合体育館前・西尾東高前	西尾市小島町大郷1-1	0563-54-7761
スギ薬局知立福祉アリーナ	名鉄電車	知立	知立市西町草刈10-5	0566-82-5151
東祥アリーナ安城(安城市体育館) 安城市総合運動公園	名電+バス	新安城→総合運動公園	安城市新田町新定山41-8	0566-75-3535
	JR+バス	安城→総合運動公園		
スカイホール豊田	名鉄電車	豊田市	豊田市八幡町2-20	0565-31-0451
	名鉄バス	体育館前		
豊田市西部体育館	名鉄バス	本新町	豊田市西新町6-143	0565-32-5541
豊田市運動公園	名鉄電車	猿投	豊田市高町東山4-97	0565-45-4855
高岡公園体育館	ふれあいバス	高岡公園	豊田市中田町川向8	0565-54-0601
刈谷市体育館	JR東海道線	逢妻→連絡バス「体育館」	刈谷市逢妻町4-32	0566-21-7711
刈谷市総合運動公園 ウェーブスタジアム刈谷・グリーングラウンド刈谷	名鉄電車	富士松・一ツ木	刈谷市築地町荒田1番地	0566-27-8295
	名鉄バス	刈谷総合運動公園		
デンソー安城製作所体育館	名鉄電車	新安城・三河八橋	安城市里町長根2-1	
三好池カヌー競技場	名鉄バス	新屋・しおみの丘	みよし市三好町東山209-1	0561-32-8558
愛知県総合射撃場	車	名古屋~グリーン道路153~420~473号線(射撃場)	豊田市連野町ウネ畑12-95	0564-86-3971
岡崎市龍北総合運動場	名鉄バス	総合グランド前	岡崎市真伝町龜山12-2	0564-46-2221
岡崎市体育館	名鉄電車	六名	岡崎市六名本町7	0564-53-1811
	名鉄バス	下六名町		
岡崎中央総合公園総合武道館	名鉄バス	岡崎中央総合公園	岡崎市高隆寺町字峠1	0564-25-7887
岡崎中央総合公園総合体育館				
碧南市臨海体育館	名鉄電車	碧南	碧南市浜町2-3	0566-48-5311
豊橋市陸上競技場	豊橋市電	豊橋公園前	豊橋市今橋町3番地	0532-53-8811
豊橋市総合体育館・アクアアリーナ豊橋	豊鉄バス	総合スポーツ公園	豊橋市神野新田字メノ割1-3	0532-32-9611
豊橋市民球技場	豊橋市電	運動公園口・赤岩口	豊橋市岩田町1-2	0532-63-3031
豊橋競輪場	豊橋市電	競輪場前	豊橋市東田町87	0532-61-3136
豊川市総合体育館	名鉄電車	諏訪町	豊川市諏訪3-236	0533-86-5175
愛知県民の森	JR・飯田線	三河榎原	新城市門谷字鳳来寺7-60	0536-32-1262
豊田自動織機海陽ヨットハーバー	JR東海道線	三河三谷	蒲郡市海陽町1-7	0533-89-8851
蒲郡市民体育センター	JR・名鉄	蒲郡駅	蒲郡市緑町3-69	0533-69-3241
デイリー郡上牧歌の里クロスカントリーコース	岐阜バス	高遠ひるがの高原	岐阜県郡上市高鷲町鷲見	
ほおのき平スキー場	濃飛バス	ほおのき平スキー場	岐阜県高山市丹生川町久手447	0577-79-2244
長野県志賀高原スキー場	JR中央・長野電鉄	湯田中→バス「志賀高原」	長野県下高井郡山ノ内町	0261-72-2780
浜松スクエアライミングセンター	遠鉄バス	中田町	浜松市東区中田町449	053-411-8455

愛知県高等学校体育連盟支部

名古屋北支部 45							
県立	1 旭丘	県立	13 春日井	市立	1 菊里	私立	5 名古屋経済大学市邨
	2 明和		14 春日井西		2 西陵		6 東海
	3 名古屋西		15 春日井東		3 工芸		7 金城学院
	4 千種		16 高蔵寺		4 名古屋商業		8 名古屋
	5 守山		17 春日井南		5 北		9 啓明学館
	6 愛知総合工科		18 春日井工科		6 山田		10 至学館
	7 愛知商業		19 春日井泉	7 名東	11 菊華		
	8 緑丘		20 旭野	国立	1 名古屋大学教育学部附属		12 東邦
	9 瀬戸		21 長久手		1 愛知		13 聖霊
	10 瀬戸西			私立	2 愛知工業大学名電		14 聖カピタニオ女子
	11 瀬戸北総合				3 愛知淑徳		15 中部大学春日丘
	12 瀬戸工科				4 椋山女学園		16 栄徳

名古屋南支部 40							
県立	1 瑞陵	県立	13 豊明	私立	1 名城大学附属	私立	13 名古屋大谷
	2 惟信		14 日進		2 同朋		14 享栄
	3 松蔭		15 日進西		3 中部大学第一		15 名古屋経済大学高蔵
	4 昭和		16 東郷		4 名古屋たちばな		16 大同大学大同
	5 熱田		1 向陽		5 名古屋工業		17 東海学園
	6 中村		2 桜台		6 桜花学園		18 星城
	7 南陽	市立	3 工業		7 南山（男子）		
	8 鳴海		4 若宮商業		8 南山（女子）		
	9 天白		5 緑		9 中京大学附属中京		
	10 名古屋南		6 富田		10 名古屋国際		
	11 名古屋工科				11 愛知みずほ大学瑞穂		
	12 中川青和				12 名古屋葵大学		

尾張支部 40							
県立	1 一宮	県立	13 津島北翔	県立	25 佐屋	私立	1 修文学院
	2 一宮西		14 犬山		26 愛西工科		2 清林館
	3 一宮北		15 犬山総合		27 西春		3 滝
	4 一宮南		16 尾北		28 新川		4 愛知啓成
	5 一宮興道		17 江南		29 丹羽		5 誠信
	6 一宮工科		18 古知野		30 美和		6 愛知黎明
	7 一宮商業		19 小牧		31 五条		7 誉
	8 木曾川		20 小牧南		32 海翔		8 大成
	9 一宮起工科		21 小牧工科				
	10 津島		22 稲沢緑風館				
	11 津島北		23 杏和				
	12 津島東		24 岩倉総合				

知多支部 18							
県立	1 半田	県立	6 常滑	県立	11 大府東	県立	16 内海
	2 半田東		7 横須賀		12 桃陵		17 武豊
	3 半田工科		8 東海南		13 知多翔洋	私立	1 日本福祉大学付属
	4 半田農業		9 東海樟風		14 阿久比		
	5 半田商業		10 大府		15 東浦		

西三河支部 46							
県立	1 岡崎	県立	13 豊田西	県立	25 安城	県立	37 幸田
	2 岡崎北		14 豊田東		26 安城東		38 三好
	3 岡崎東		15 衣台		27 安城南	国立	1 愛知教育大学附属
	4 岡崎西		16 豊田北		28 安城農林		私立
	5 岩津		17 豊田南		29 西尾	2 光ヶ丘女子	
	6 岡崎工科		18 豊田		30 西尾東	3 岡崎城西	
	7 岡崎商業		19 豊野		31 鶴城丘	4 安城学園	
	8 碧南		20 豊田工科		32 知立	5 杜若	
	9 碧南工科		21 猿投農林		33 知立東	6 愛知産業大学三河	
	10 刈谷		22 松平		34 高浜	7 豊田大谷	
	11 刈谷北		23 加茂丘		35 一色		
	12 刈谷工科		24 足助		36 吉良		

東三河支部 27							
県立	1 時習館	県立	9 豊川工科	県立	17 小坂井	私立	1 桜丘
	2 豊橋東		10 蒲郡		18 御津あおば		2 藤ノ花女子
	3 豊丘		11 蒲郡東		19 成章		3 豊橋中央
	4 豊橋南		12 三谷水産		20 渥美農業		4 豊川
	5 豊橋西		13 新城有教館作手校舎		21 福江		5 黄柳野
	6 豊橋工科		14 新城有教館				6 海陽中等教育
	7 豊橋商業		15 田口				
	8 国府		16 宝陵				

合計	216校	(国立2校	県立145校	市立13校	私立56校)
----	------	---	------	--------	-------	-------	---

第1条に規定する高等学校以外の学校			
(名北)	名古屋聾	瀬戸つばき特別支援学校	
(名南)	愛知朝鮮中高級学校	東海工業専門学校熱田校	
	名古屋情報専門学校	名古屋工学院専門学校	
(尾張)	一宮聾		
(西三)	岡崎聾	豊田工業高等専門学校	山本学園情報文化専門学校
(東三)	あいち情報専門学校		

愛知県高等学校体育連盟定時制通信制課程部

尾張支部 35					
県立	1 明和 2 名古屋西 3 熱田 4 旭陵 (通) 5 名古屋工科 6 瀬戸工科 7 春日井 8 一宮 9 一宮起工科 (昼) 10 津島 11 犬山 12 古知野 13 小牧	県立	14 半田商業 15 横須賀 16 大府 17 城北つばさ (昼) 18 城北つばさ (夜) 19 佐屋 (昼) 20 佐屋 (通) 21 武豊 (昼) 22 武豊 (通)	私立	1 向陽台高等学校東洋学園 (通) 2 科学技術学園高等学校名古屋校 (通) 3 クラーク記念国際高等学校名古屋キャンパス (通) 4 鹿島学園高等学校一宮キャンパス (通) 5 星槎国際高等学校名古屋キャンパス (通) 6 飛鳥未来高等学校名古屋キャンパス (通) 7 中京大学附属中京高等学校 (通) 8 愛知産業大学三河高等学校東洋調理 (通) 9 飛鳥未来きぼう高等学校名古屋キャンパス (通) 10 名古屋たちはな高等学校 (通)
		市立	1 工業 2 中央 (昼) 3 中央 (夜)		
三河支部 23					
県立	1 岡崎 2 岡崎工科 3 碧南 4 刈谷東 (昼) 5 刈谷東 (夜) 6 刈谷東 (通) 7 豊田西 8 豊田工科	県立	9 安城 10 一色 11 豊橋工科 12 蒲郡 13 御津あおば (昼) 14 御津あおば (通) 15 豊野 (昼) 16 豊野 (通)	市立	1 豊橋 (昼) 2 豊橋 (夜)
				私立	1 科学技術学園高等学校刈谷 (通) 2 科学技術学園高等学校豊田 (通) 3 愛知産業大学三河高等学校 (通) 4 ルネサンス豊田高等学校 (通) 5 東海大望星高等学校安城生活福祉 (通) 6 未来高等学校東海キャンパス (通)
合計 59校 (夜間定時制28校 昼間定時制9校 通信制22校)					

令和7年度全国高等学校総合体育大会夏季大会 令和7年度全国高等学校定時制通信制体育大会等

愛知県選手団結成式

日 時 令和7年7月15日(火)午後2時～
会 場 岡谷鋼機名古屋公会堂

令和7年度全国高等学校研究大会愛知県大会

日 時 令和8年1月15日(木)・16日(金)
会 場 岡谷鋼機名古屋公会堂

詳細はこちらをご覧ください



※令和7年度愛知県研究大会を兼ねます。

台風等緊急時における愛知県高等学校体育連盟 関係行事の取扱いについて

1 台風等による「暴風警報」が発表された場合の高体連が主催する各種行事の取扱いについて

(1) 各種体育大会（県大会）

ア 午前7時までに暴風警報が解除された場合は、予定どおり競技を行う。

イ 午前7時から午前9時までに暴風警報が解除された場合は、解除後3時間が経過した時刻を目途に競技を開始する。

ウ 午前9時以降、県内全域又は一部地域に暴風警報が継続されている場合は、競技を行わない。

エ 競技中に暴風警報が発表された場合は、ただちに競技を中止する。

オ 競技の特性や会場の地理的条件等により、この申合せによりがたい場合は、各専門部で取扱いを検討し、関係する各学校に周知する。

(2) 各種体育大会（支部大会・ブロック大会）

ア 午前7時までに暴風警報が解除された場合は、予定どおり競技を行う。

イ 午前7時から午前9時までに暴風警報が解除された場合は、解除後2時間が経過した時刻を目途に競技を開始する。

ウ 午前9時以降、当該地域に暴風警報が継続されている場合は、競技を行わない。

エ 競技中に暴風警報が発表された場合は、ただちに競技を中止する。

オ 競技の特性や会場の地理的条件等により、この申合せによりがたい場合は、各専門部で取扱いを検討し、関係する各学校に周知する。

(3) 選手団結成式

午前9時以降、県内全域又は一部地域に暴風警報が継続されている場合は、結成式を行わない。

(4) 高体連研究大会

午前10時以降、県内全域又は一部地域に暴風警報が継続されている場合は、研究大会を行わない。

2 警戒レベル4以上又は特別警報（以下「特別警報等」という。）が発表された場合の高体連が主催する各種行事の取扱いについて

(1) 各種体育大会（県大会・支部大会・ブロック大会）及び選手団結成式

ア 大会の前日及び大会開始時刻前に県内に特別警報等が発表された場合は、原則競技を中止する。

ただし、特別警報等の発表された地域が限定的な場合は競技運営について各専門部で検討する。

イ 大会開始前に特別警報等が解除された場合においても、災害の状況及び気象・交通機関等、安全が確保されることが明確になるまで大会を実施しない。

ウ 競技中に特別警報等が発表された場合は、原則ただちに競技を中止し、災害の状況及び気象・交通機関・帰宅経路の状況等の情報収集に努め、生徒の安全を確保する最善の対策（会場留め置き、避難場所への誘導等）を迅速に行う。

ただし、特別警報等の発表された地域が限定的な場合は競技運営について各専門部で検討する。

(2) 高体連研究大会

2の(1) ア、イに準じて取り扱う。

3 地震の発生が予想される場合の高体連が主催する各種行事の取扱いについて

(1) 「南海トラフ地震臨時情報（巨大地震警戒）又は（巨大地震注意）」が発表され、大会前日までに安全が確認されない場合は大会を中止する。

(2) 大会期間中に「南海トラフ地震臨時情報（巨大地震警戒）又は（巨大地震注意）」が発表された時点で大会を中断する。安全確保を確実に行うとともに、情報を収集し生徒、来場者に対して必要な情報を伝達する。再開の目途が立たない場合は大会を中止し、交通機関・帰宅経路の状況等の情報収集に努め、最善の対策（会場留め置き、帰宅、避難場所への誘導等）を迅速に行う。

(3) 競技中に大規模地震が発生した場合の対応について

2の(1) ウに準ずる。

愛知県高等学校体育連盟主催大会における 個人情報及び肖像権に関わる取り扱いについて

愛知県高等学校体育連盟は、大会参加申込書を通じて取得される個人情報及び肖像権の取り扱いに関して以下のとおり対応します。

1 参加申込書に記載された個人情報の取り扱い

- (1) 大会プログラムに掲載されます。
- (2) 競技会場内でアナウンス等により紹介されることがあります。
- (3) 競技会場内外の掲示板等に掲載されることがあります。
- (4) 組合せ等の内容がホームページに掲載されることがあります。
- (5) 報道機関に情報提供されることがあります。

2 競技結果（記録）等の取り扱い

- (1) 各種目専門部の報道・記録係を通じて公開されます。
- (2) 大会結果（記録報告書）・選手団名簿・高体連ニュース・ホームページ・年報等に掲載されることがあります。
- (3) 新記録・優勝及び上位入賞結果（記録）等は、次年度以降のプログラムに掲載されることがあります。
- (4) 報道機関に情報提供されることがあります。

3 肖像権に関する取り扱い

- (1) 報道機関が撮影した写真が、新聞、雑誌、報告書及び関連ホームページ等で公開されることがあります。
- (2) 専門部及び認められた報道機関等が撮影した映像が中継、録画放映及びインターネットにより配信されることがあります。またDVD等に編集され、配布されることがあります。
- (3) このほか、愛知県高等学校体育連盟の許可にもとづき、記念写真等が販売されることがあります。

4 高体連・各専門部の対応

- (1) 高体連及び高体連各専門部が行なう参加選手の同意の意思確認は、学校から提出された「参加申込書」及び「個人情報公表に同意が得られない生徒名簿」により行います。
- (2) 参加申込時に提出がない場合、学校において本人及び保護者から、個人情報の上記取り扱いについて同意が得られたものとして対応します。
- (3) 取得した個人情報を上記利用目的以外に使用することはありません。

個人情報公表に同意が得られない生徒名簿

愛知県高等学校体育連盟会長 殿

競技種目名 ()

以下の生徒については、個人情報の公表について同意が得られていないので、プログラムの作成、成績上位者の報道機関への情報提供・ホームページへの掲載等個人情報の扱いについて配慮してください。

生徒氏名	同意が得られている内容があれば記入してください。

年 月 日

学校名

校長名

この書類の提出をもって校長の承認を得たものとする。

「学校教育法第 1 条に規定する高等学校以外の学校」の 愛知県高等学校体育連盟主催各種体育大会への参加を認める内規

全国高等学校総合体育大会、全国高等学校選抜大会等への参加を認められた「第 1 条に規定する高等学校以外の学校」について、愛知県高等学校体育連盟の主催する各種体育大会に参加することを認める内規を下記のとおり設ける。

- 1 参加できる体育大会
 - (1) 愛知県高等学校総合体育大会（兼全国・東海高等学校総合体育大会愛知県予選）
 - (2) 愛知県高等学校新人体育大会（兼全国高等学校選抜大会愛知県予選）
 - (3) その他の大会（県・ブロック・支部）
 - (4) 愛知県高等学校駅伝競走大会（兼全国・東海高等学校駅伝競走大会愛知県予選）
 - (5) 愛知県高等学校定時制通信制秋季体育大会
- 2 参加を希望する「1条に規定する高等学校以外の学校」は、出場希望の競技種目を登録すること。
- 3 参加を希望する「1条に規定する高等学校以外の学校」は、下記に掲げる経費を負担すること。
 - (1) 運営協力金（年間）
 - ① 1校につき 50,000 円
 - ② 参加を希望する競技の部員登録数×学校分担金（全日制又は定通制）の単価に値する金額を 5 月末日までに納入のこと。
 - ③ 学校教育法第 72 条に定める特別支援学校については、①を免除する。
 - (2) 競技会分担金
 - ① 愛知県高等学校体育連盟が定めた金額
 - ② 各競技の要項に基づき、所定の参加申込書に添えて規定の料金を納入のこと。
- 4 「愛知県高等学校定時制通信制総合体育大会（兼全国・東海高等学校定時制通信制体育大会愛知県予選）」の参加について
 - (1) 本連盟の通信制課程に本校名（1条校）の連携校として加盟する。
 - (2) 連携校の名称は、本校の校名の後に連携校名や地域名を従的に表す。
（例）〇〇高等学校△（△は地域名や連携校名称）
 - (3) 当該年度に、全国規模の大会（各地区予選会を含む）へ出場した生徒・学校は本大会に出場できない。（例）全国専門学校総合体育大会、全国高等専修学校体育大会 等

【参考】全国高等学校定時制通信制体育大会開催基準要項（抜粋）

13 全国定通大会参加資格

- (1) 選手は、学校教育法第 1 条に規定する高等学校に在籍する生徒であること。
- (5) 当該年度の全国高等学校総合体育大会（各都道府県予選大会、各競技団体が定める高校生以上を対象とした全国大会も含む）出場者及び出場校は、除く。

附 則

この内規は、平成 8 年度より施行する。

- 2 平成 9 年 4 月 1 日一部改正
- 3 令和 4 年 4 月 1 日一部改正
- 4 令和 6 年 4 月 1 日一部改正

愛知県高等学校体育連盟主催各種体育大会

参加資格の特例

愛知県高等学校体育連盟加盟校の生徒以外で大会要項参加資格6(2)~(5)の大会参加資格を満たした生徒を、県高体連が別に定める規定に従い、大会参加を認める。

大会参加資格の別途に定める規定

1 学校教育法第72条、115条、124条及び134条の学校に在籍している生徒であること。

2 以下の条件を具備すること。

(1) 大会参加を認める条件

ア 高等学校体育連盟の目的及び永年にわたる活動を理解し、それを尊重すること。

イ 参加を希望する専修学校及び各種学校にあつては、学齢、修業年限ともに高等学校と一致していること。また、連携校の生徒による混成は認めない。

ウ 各学校にあつては、部活動が教育活動に一環して、日常継続的に、責任ある顧問教員の指導のもと適切に行われており、活動時間が高等学校に比べて著しく均衡を失っていない、運営が適切であること。

(2) 大会参加に際し守るべき条件

ア 大会要項を遵守し、各競技種目に申合せ事項に従うとともに、大会の円滑な運営に協力すること。

イ 大会参加に際しては、責任ある教員が引率するとともに、万一の事故の発生に備えて障害保険に加入しておくなど、万全の事故対策を講じておくこと。

ウ 大会参加については、当該年度の参加希望（競技種目）を県高体連事務局まで届出をすること。

エ 参加については、下記の経費を負担すること。

- ・運営協力金
- ・競技会分担金

参 考

令和7年度第72回東海高等学校総合体育大会 競技別日程・会場一覧表

No.	種目名	期日	会場	所在地	
1	陸上競技	6/20(金)~22(日)	三重交通G スポーツの杜 伊勢	伊勢市	
2	水泳	競泳	7/18(金)~20(日)	三重交通G スポーツの杜 鈴鹿 水泳場	鈴鹿市
		飛込	7/20(日)	三重交通G スポーツの杜 鈴鹿 水泳場	
		水球	7/12(土)、13(日)	三重交通G スポーツの杜 鈴鹿 水泳場	
3	バレーボール	6/21(土)、22(日)	AGF鈴鹿体育館 三重交通G スポーツの杜 鈴鹿	鈴鹿市	
4	バスケットボール	6/21(土)、22(日)	四日市市総合体育館	四日市市	
5	ソフトテニス	6/21(土)、22(日)	四日市ドーム	四日市市	
6	サッカー	男子	6/21(土)、22(日)	四日市中央陸上競技場(両会場予定) 四日市中央フットボール場Aフィールド	四日市市
		女子	6/21(土)、22(日)	伊勢フットボールヴィレッジ	伊勢市
7	テニス	6/21(土)、22(日)	四日市テニスセンター	四日市市	
8	体操	体操	6/21(土)	三重県営サンアリーナ	伊勢市
		新体操	6/22(日)	三重県営サンアリーナ	伊勢市
9	卓球	6/14(土)、15(日)	日硝ハイウエアアリーナ(サオリーナ)	津市	
10	ラグビー	6/21(土)、22(日)	三重交通G スポーツの杜 鈴鹿 サッカーラグビー場	鈴鹿市	
11	ハンドボール	6/21(土)、22(日)	日硝ハイウエアアリーナ(サオリーナ)	津市	
12	軟式野球	6/21(土)、22(日)	津球場公園内野球場・安濃中央総合公園野球場	津市	
13	ソフトボール	6/21(土)、22(日)	津市芸濃第1・第2グラウンド	津市	
14	バドミントン	6/21(土)、22(日)	三重県営サンアリーナ サブアリーナ	伊勢市	
15	剣道	6/21(土)、22(日)	亀山市西野公園体育館	亀山市	
16	柔道	6/21(土)、22(日)	ベルウイング武道交流館(名張市武道交流館いきいき)	名張市	
17	弓道	6/21(土)、22(日)	四日市市総合体育館 弓道場	四日市市	
18	登山	6/20(金)~22(日)	朝明溪谷 国見岳 御在所岳	三重郡菟野町	
19	相撲	6/22(日)	伊勢神宮相撲場	伊勢市	
20	ローイング	6/21(土)、22(日)	大台町奥伊勢湖漕艇場	大台町	
21	ウエイトリフティング	6/21(土)、22(日)	亀山高等学校ウエイトリフティング場	亀山市	
22	フェンシング	6/21(土)、22(日)	鳥羽市民体育館	鳥羽市	
23	レスリング	6/14(土)、15(日)	津市久居総合体育館	津市	
24	自転車競技	ロード	6/22(日)	木曾三川公園長良川サービスセンター	岐阜県海津市
		トラック	6/20(金)、21(土)	松阪競輪場	松阪市
25	ヨット	6/21(土)、22(日)	伊勢湾海洋スポーツセンター(津ヨットハーバー)	津市	
26	ホッケー	6/21(土)、22(日)	憩いの里 ライフテクノフィールド(名張市民ホッケー場)	名張市	
27	ボクシング	6/21(土)、22(日)	久居農林高等学校ボクシング場	津市	
28	アーチェリー	6/14(土)、15(日)	志摩総合スポーツ公園特設アーチェリー場	志摩市	
29	空手道	6/21(土)、22(日)	ヤマモリ体育館[桑名市体育館]	桑名市	
30	なぎなた	6/22(日)	高田高等学校 第一体育館	津市	
31	カヌー	6/14(土)、15(日)	三好池カヌー競技場	愛知県みよし市	

令和7年度 東海高等学校定時制・通信制体育大会 競技別日程・会場一覧表

No.	種目名	期日	会場	所在地
1	バレーボール	9/7(日)	亀山市西野公園体育館	亀山市
2	バスケットボール		鳥羽市民体育館	鳥羽市
3	ソフトテニス		三重交通G スポーツの杜 鈴鹿 庭球場	鈴鹿市
4	卓球		三重県営サンアリーナ サブアリーナ	伊勢市
5	軟式野球		四日市霞ヶ浦第3球場	四日市市
6	柔道		鈴鹿市武道館	鈴鹿市
7	バドミントン		AGF鈴鹿体育館	鈴鹿市

令和7年度全国・東海高等学校選抜等大会

競技名	県大会				備考	ブ ロ ッ ク 大会名
	大会名	期 日	会 場			
陸上競技	愛知県高等学校新人体育大会	9/27.28	マルヤス岡崎市龍北スタジアム	○		第28回東海高等学校新人陸上競技選手権大会
自転車競技	愛知県高等学校新人体育大会	11/1.8	豊橋競輪場 他	○		
サッカー男子	第104回全国高等学校サッカー選手権大会愛知県大会	10/11 ~11/8	ウェーブスタジアム刈谷 他	×		
サッカー女子	第34回全国高等学校女子サッカー選手権大会愛知県大会	9/13 ~10/26	口論義運動公園 テラスポ鶴舞 松屋地所FF 他	×		
相撲	愛知県高等学校新人体育大会	10/26	瑞穂相撲場	○		
ウエイトリフティング	愛知県高等学校新人体育大会	12/7	愛工大名電高等学校	○		令和7年度第31回東海高等学校ウエイトリフティング競技選抜大会
柔道	愛知県高等学校新人体育大会	8.1/17.18.24	愛知県武道館	○		
バレーボール	愛知県高等学校新人体育大会	8.2/7.8.11	メディアス 体育館おおぶ 他	○		第32回東海高等学校バレーボール選抜大会
	全日本バレーボール高等学校選手権愛知県予選会	11/1.2.24	豊田合成記念体育館 エントリオ 他	×		
弓道	愛知県高等学校弓道選抜大会兼第44回全国高等学校弓道選抜大会第44回東海高等学校弓道選抜大会愛知県代表選考会	11/2.3	蒲郡市民体育センター 弓道場	×		第44回東海高等学校弓道選抜大会
テニス	令和7年度愛知県高等学校新人体育大会テニス競技全国選抜高校テニス愛知県大会	9/20.21	口論義運動公園テニス場	○		第48回全国選抜高校テニス東海地区大会
ハンドボール	愛知県高等学校新人体育大会	12/24~26 8.1/10.17.18	春日井市総合体育館 他	○		第54回東海高等学校ハンドボール選手権大会
バスケットボール	第78回全国高等学校バスケットボール選手権大会愛知県大会	10/25.26 11/1.2.3	未定	×		
卓球	令和7年度愛知県高等学校新人体育大会愛知県大会兼第53回全国高等学校選抜卓球大会愛知県選考会	11/23.24	名東SC 中SC 緑SC	○		第53回全国高等学校選抜卓球大会東海選考会兼令和7年度東海高等学校新人卓球大会
空手道	愛知県高等学校新人体育大会	10/11.12.13	ARCO清洲	○		第47回東海高等学校空手道選手権大会 第45回全国高等学校空手道選抜大会東海地区予選
ソフトテニス	第47回愛知県高等学校選抜ソフトテニス大会	12/25.26	豊橋市総合体育館	○ <small>(その他大会兼)</small>		第56回東海高等学校選抜ソフトテニス大会
登山	第16回全国高等学校選抜クライミング選手権大会愛知県予選会	10/25	浜松スクエアクライミングセンター	○ <small>(その他大会兼)</small>		
カヌー						令和7年度東海高等学校カヌー新人選手権大会

※県新人大会のみ愛知県高等学校体育連盟主催（県大会備考欄の○印のみ）

ク		大 会		全 国 大 会		競 技 名
期 日	会 場	大 会 名	期 日	会 場		
10/25.26	静岡県 草薙陸上競技場					陸上競技
		令和7年度全国高等学校選抜自転車 競技大会	未定	未定		自転車競技
		第104回全国高等学校サッカー 選手権大会	12/28 ～1/12	東京都 国立競技場 他		サッカー 男子
		第34回全国高等学校女子サッカー 選手権大会	未定	兵庫県 ノエビアスタジアム神戸 他		サッカー 女子
		令和7年度全国高等学校相撲選抜大会 第77回全国高等学校相撲新人選手権大会	未定	高知県立春野総合運動 公園相撲場		相撲
8.1/17.18	岐阜県 可児市B&G海洋センター	令和7年度第41回全国高等学校 ウエイトリフティング競技選抜大会	8.3/26 ～28	石川県 金沢市総合体育館		ウエイトリフティング
		第48回全国高等学校柔道選手権大会	8.3/26.27	東京都 日本武道館		柔道
8.3/21.22	静岡県 東遠カルチャーパーク総合体育館 焼津市総合体育館					バレーボール
		第78回全日本バレーボール高等 学校選手権大会	8.1/5～7 11～12	東京体育館		
11/22 23	静岡県武道館					弓道
		第44回全国高等学校弓道選抜大会	12/24～26	静岡県 静岡県武道場		
11/15 16	花川運動公園	第48回全国選抜高校テニス大会	未定	福岡県 博多の森テニス競技場		テニス
8.2/7.8	千種SC 守山SC	第49回全国高等学校ハンドボール 選抜大会	8.3/23 ～29	大分県 レゾナック武道スポーツ センターメイン競技場 他		ハンドボール
		第78回全国高等学校バスケットボール 選手権大会	未定	未定		バスケットボール
12.23 ～25	静岡県 東遠カルチャーパーク総合体育館	第53回全国高等学校選抜卓球大会	8.3/22 ～25	新潟県 リージョンプラザ上越		卓球
11/8.9.15	ARCO清洲	第45回全国高等学校空手道選抜大会 (JOCジュニアオリンピックカップ)	8.3/23 ～26	長野県 エア・ウォーターアリーナ松本		空手道
8.1/17.18	三重県営サンアリーナ	第51回全日本高等学校選抜ソフト テニス大会	8.3/28 ～30	愛知県 日本ガイシホール		ソフトテニス
		第16回全国高等学校選抜クライミング 選手権大会	12/23.24 (予定)	埼玉県 加須市民体育館(予定)		登山
11/1.2	岐阜県海津市					カヌー

※全国大会は各中央競技団体と全国高等学校体育連盟共催（馬術は全国高体連後援）

競技名	県大会				備考	ブ ロ ッ ク 大会名
	大会名	期 日	会 場			
少林寺拳法	愛知県高等学校新人体育大会	11/9	露橋SC		○	
フェンシング	愛知県高等学校新人体育大会	11/15.16	鳴海高		○	令和7年度(第42回)東海高等学校選抜フェンシング大会
剣 道	愛知県高等学校新人体育大会	11/15.22	天白SC 北SC		○	第11回東海高等学校剣道選抜大会
ホ ッ ケ ー	令和7年度愛知県高等学校 ホッケー選手権大会	9/13~15	名古屋市庄内緑地 公園		×	第57回全国高等学校選抜 ホッケー大会東海地区予選
ソフトボール 男 子	愛知県高等学校新人体育大会	10/18.19	豊川市スポーツ公園		○	第39回東海高等学校ソフトボール 新人大会
ソフトボール 女 子	愛知県高等学校新人体育大会	10/25.26 11/1	豊丘高 他		○	第39回東海高等学校ソフトボール 新人大会
バドミントン	愛知県高等学校新人体育大会	10/18.19 25.26	天白SC 他		○	令和7年度第54回全国高等学校 選抜バドミントン大会東海地区 予選会
アーチェリー	愛知県高等学校新人体育大会	11/2	愛知県森林公園		○	
ボクシング	愛知県高等学校新人体育大会	11/8.9.15.16	名古屋工学院専門学校 高等課程第3体育館		○	令和7年度東海高等学校新人 大会
ローイング	愛知県高等学校新人体育大会	9/6.7	愛知池漕艇場 1000mコース		○	令和7年度全国高等学校選抜 ローイング大会中部地区予選会
体 操 競 技	愛知県高等学校新人体育大会	9/21	スカイホール豊田		○	
新 体 操	愛知県高等学校新人体育大会	11/3	(男)阿久比高 (女)碧南市臨海体育館		○	
ス キ ー						
ス ケ ー ト						
レスリング	愛知県高等学校新人体育大会	10/25.26	一宮工科高		○	令和7年度第69回全国高等学 校選抜レスリング大会東海地 区予選会
なぎなた	愛知県高等学校新人体育大会	11/16	桜花学園高等学校		○	
ラ グ ビ ー	愛知県高等学校新人体育大会兼 第30回東海高等学校選抜ラグビー大会予選	1/10.17 24.31	パロマ瑞穂ラグビー場 他		○	第30回東海高等学校選抜 ラグビーフットボール大会
	愛知県高等学校新人体育大会 10人制の部	参加チーム で協議	未 定		○	東海10人制交流大会
ライフル射撃	愛知県高等学校総合体育大会	6/1	豊田南高校		○	令和7年度全国高等学校 ライフル射撃競技選手権大会
	愛知県高等学校新人体育大会	9/7	豊田南高校		○	令和7年度全国高等学校 ライフル射撃競技選抜大会 東海ブロック
馬 術	第59回全日本高等学校馬術競技大会 東海地区予選(愛知県大会) 並びに第36回東海高等学校 馬術選手権大会(愛知県大会)	6/8	愛知県森林公園 馬術競技場		×	第59回全日本高等学校馬術競 技大会東海地区予選並びに第 36回東海高等学校馬術選手権 大会(兼全国大会予選)
	令和7年度愛知県高等学校馬術 王座決定戦並びに令和7年度愛知県 高等学校新人体育大会馬術競技	11/2			○	令和7年度東海高等学校馬術王 座決定戦並びに令和7年度東海 高等学校新人体育大会馬術競技

※県新人大会のみ愛知県高等学校体育連盟主催(県大会備考欄の○印のみ)

ク		大 会		全 国 大 会		競 技 名
期 日	会 場	大 会 名	期 日	会 場		
		第29回全国高等学校少林寺拳法選抜大会	8.3/27 ~29	香川県 普通寺市民体育館		少林寺拳法
12月下旬~ 1月下旬	岐阜県	第50回全国高等学校選抜フェンシング大会	8.3月下旬 調整中	長崎県 島原復興アリーナ		フェンシング
8.2月	未定	第35回全国高等学校剣道選抜大会	8.3/26 ~28	春日井市総合体育館		剣 道
10/25.26 27	岐阜県 川崎重工ホッケースタジアム	第57回全国高等学校選抜ホッケー大会	12/19 ~24	岐阜県 川崎重工ホッケースタジアム		ホ ッ ケ ー
11/15.16	静岡県御前崎市	第44回全国高等学校男子ソフトボール選抜大会	8.3/20 ~23	高知県高知市		ソフトボール 男 子
11/15.16	静岡県御前崎市	第44回全国高等学校女子ソフトボール選抜大会	8.3/20 ~23	大阪府岸和田市		ソフトボール 女 子
12/25 26.27	岐阜県大垣市	第54回全国高等学校選抜バドミントン大会	8.3/24 ~28	香川県高松市		バドミントン
		第44回全国高等学校アーチェリー選抜大会	8.3/26 ~28	静岡県 つま恋リゾート		アーチェリー
1/23.24.25	岐阜県岐阜工業高等学校	第37回全国高等学校ボクシング選抜大会	3月下旬	山梨県 小瀬武道館		ボクシング
10/18.19	静岡県佐鳴湖漕艇場	第37回全国高等学校選抜ローイング大会	8.3/21 ~22	静岡県浜松市天竜ボート場2000mコース		ローイング
		第42回全国高等学校体操競技選抜大会	8.3/25	長野県長野市 ホワイトリング		体 操 競 技
		第41回全国高等学校新体操選抜大会	8.3/21 22	福井県福井市 セーレン・ドームアリーナ		新 体 操
		第38回全国高等学校選抜スキー大会	2月下旬	長野県白馬		ス キ ー
			3月上旬	北海道旭川市		
		第16回全国高等学校選抜スピードスケート競技会	2月下旬	北海道帯広市 明治北海道十勝オーバル		ス ケ ー ト
11.15.16	岐阜県	第69回全国高等学校選抜レスリング大会	8.3/27 ~29	新潟県新潟市		レスリング
		第21回全国高等学校なぎなた選抜大会	8.3/21.22	伊丹市伊丹SC		なぎなた
7.2/14.15.22. 2/23	岐阜県 グリーンフィールド中池	第27回全国高等学校選抜ラグビーフットボール大会	8.3/24 ~31	埼玉県熊谷市熊谷スポーツ文化公園熊谷ラグビー場		ラ グ ビ ー
		令和7年度第63回全国高等学校ライフル射撃競技選手権大会	7/28~31	広島県 つつがライフル射撃場		ライフル射撃
11月	未 定	第45回全国高等学校ライフル射撃競技選抜大会	3月下旬	未 定		
6/8	愛知県森林公園馬術競技場	第59回全日本高等学校馬術競技大会	7月中旬	静岡県御殿場市馬術SC		馬 術
		第36回全日本高等学校馬術選手権大会	8月中旬	北海道苫小牧市ノザンホースパーク		
11/2	愛知県森林公園馬術競技場	東海大会までで全国大会は行わない				

※全国大会は各中央競技団体と全国高等学校体育連盟共催（馬術は全国高体連後援）

全国高等学校総合体育大会開催基準要項一部抜粋

12 大会参加資格

- (1) 選手は、学校教育法第1条に規定する高等学校（中等教育学校後期課程を含む）に在籍する生徒であること。但し、休学中、留学中の生徒を除く。
- (2) 選手は、都道府県高等学校体育連盟に加盟している学校の生徒で、当該競技専門部に登録し、当該競技実施要項により全国大会の参加資格を得たものに限る。但し、都道府県高体連に専門部が設置されていない種目については、加盟校の生徒であることとする。
- (3) 年齢は、____年4月2日以降に生まれたものとする。（____部分の数字は開催当該年度－19となる）
但し、出場は同一競技3回までとし、同一学年での同一競技出場は1回限りとする。（「出場」とは登録やエントリーではなく、試合への出場回数をさし、専門部が責任を持って調整・確認する。）
大会参加資格を満たし、日程等が重ならない場合は複数競技への参加を認める。
- (4) チームの編成において全日制課程・定時制課程・通信制課程の生徒による混成は認めない。
- (5) 以下の場合に限り、複数校合同チームの大会参加を認める。
 - ア. 部員不足に伴う合同チーム（都道府県高等学校体育連盟会長により予選から参加が認められた場合）
詳細は、本連盟が定める「部員不足に伴う複数校合同チーム参加規程」と専門部が定める「競技別部員不足に伴う複数校合同チーム参加ガイドライン」による。
 - イ. 統廃合対象校による合同チーム（統廃合完了前の2年間に限る）
- (6) 転校・転籍後6ヶ月未満（水泳は1年）のものは同一競技への参加を認めない。（外国人留学生もこれに準ずる）但し、一家転住などやむを得ない場合は、各都道府県高等学校体育連盟会長の認可があればこの限りでない。
大会開始前のエントリー変更期限前に6か月が経過し出場資格が発生した場合、団体競技種目や団体戦では、エントリー変更のルールがある場合には、そのルールに従って変更を認める。
- (7) 出場する選手はあらかじめ健康診断を受け、在学する学校の校長及び所属する都道府県高等学校体育連盟会長の承認を必要とする。
- (8) 参加資格の特例
 - ア. 上記(1)(2)に定める生徒以外で、当該競技実施要項により大会参加資格を満たすと判断され、都道府県高等学校体育連盟会長が推薦した生徒について、大会参加資格の別途に定める規程にしたがい大会参加を認める。
 - イ. 上記(3)の但し書きについては、学年の区分を設けない課程に在籍する生徒の出場は、同一競技3回までとする。

【大会参加資格の別途に定める規程】

- 1 学校教育法第72条、115条、124条及び134条の学校に在籍し、都道府県高等学校体育連盟の大会に参加を認められた生徒であること。
- 2 以下の条件を具備すること。
 - (1) 大会参加資格を認める条件
 - ア. 本連盟の活動の目的を理解し、それを尊重すること。
 - イ. 参加を希望する特別支援学校、高等専門学校、専修学校及び各種学校にあっては、学齢、修学年限ともに高等学校と一致していること。また、広域通信制連携校の生徒による混成は認めない。
 - ウ. 各学校にあっては、都道府県高等学校体育連盟の予選会から出場が認められ、全国大会への出場条件が満たされていること。
 - エ. 各学校にあっては、部活動が教育活動の一環として、日常継続的に責任ある顧問教員の指導のもとに適切に行われており、活動時間等が高等学校に比べて著しく均衡を失っていない、運営が適切であること。
 - (2) 大会参加に際し守るべき条件
 - ア. 大会開催基準要項を遵守し、競技種目別大会申し合わせ事項等にしたがうとともに、大会の円滑な運営に協力すること。
 - イ. 大会参加に際しては、責任ある教員が引率するとともに、万一の事故の発生に備えて傷害保険に加入しておくなど、万全の事故対策を講じておくこと。
 - ウ. 大会開催に要する経費については、応分の負担をすること。

複数校合同チームによる大会への参加についての考え方

運動部活動部員数の減少が深刻な状況にある学校が増加したこともあり、全国的に複数校合同での部活動が進められている。

複数校合同チームによる大会参加についての社会的要請があることを受け、部活動活性化のために本連盟が平成14年3月に認めた団体競技種目における複数校合同チームによる大会参加は、あくまで部活動にひたむきに取り組んでいる生徒に発表の場を提供するための教育的配慮に基づくものである。

したがって、各学校の部活動運営にあたっては上記の趣旨を踏まえ、創意工夫を凝らして部員数の確保に努めるとともに可能な限り学校単位での大会参加ができるよう努力することが望ましい。一方で、加速する少子化傾向への対策として部員不足に伴う合同チーム編成についても適切に導入・実施されるべきものとする。

これらの考え方に基づいて、複数校合同チームによる大会参加については以下のように取り扱うこととした。

1. 部員不足に伴う複数校合同チームの大会参加について

- (1) 全国高等学校総合体育大会は学校対抗を原則としているが、部員不足により各学校を単位として大会に参加する要件を満たすことができない場合、必要な手続きを経た上で、複数校合同チームの参加を認めることとする。
- (2) 各都道府県高体連及び専門部においては、各都道府県の大会等の参加に関する基準等を検討し、実施可能な専門部から合同チームが成果を発表できる場を設けるよう努力する。その際、合同チームの編成が勝利至上主義的発想で行われることのないよう十分留意する。

2. 学校の統廃合（設置者による学校の廃止及び廃止に伴う複数の学校の統合で、募集停止を伴うものをいう、以下同じ）に伴う複数校合同チームの大会参加について

- (1) 学校の統廃合は行政を含む設置者の都合によるものであるため、当該校に在籍する生徒の活動を保障するために、統廃合完了前の2年間に限り合同チームを組んで全国高等学校総合体育大会に参加することを認める。
- (2) 統廃合の予定があっても合同チームを編成せず、単独チームで出場することもできる。これについては学校毎ではなく、部活動毎に取り扱うものとする。
- (3) 同一競技において、選手が単独チームと合同チームの両方から大会に出場することはできない。
- (4) ただし、都道府県高体連で協議・検討したうえで、所定の申請書を全国高体連に提出し承認を得なければならない。

部員不足に伴う複数校合同チーム参加規程

(1) 趣旨

本規程は、少子化により単独でのチーム編成が困難な学校が増加している中、これらの学校における部活動の成果を試す機会を確保するために導入するものである。したがって、決して勝利至上主義的な発想に基づくチーム編成であってはならない。

なお、部員不足に伴う複数校合同チーム（以下「合同チーム」という。）で参加する場合は（２）の条件を満たしているとともに、専門部が定める「競技別部員不足に伴う複数校合同チーム参加ガイドライン」の編成基準等に合致していることが必要となる。

(2) 条件

- ① 合同チームの各校は、それぞれの学校教育計画に基づいて活動していること。
- ② 合同チーム該当競技は、原則として個人種目のない以下の団体競技とする。
水球・バスケットボール・バレーボール・ハンドボール・サッカー・ラグビーフットボール・ソフトボール・アイスホッケー・ホッケー（計９競技）
- ③ 複数の都道府県・広域通信制及び混成課程による合同チームではないこと。
- ④ 合同チームの編成期間は、予選会参加申込みから当年度の全国高等学校総合体育大会終了時までとする。但し、一旦編成された合同チーム活動の継続性を担保するため、以下の特例を認める。

（特例）

前年度に各都道府県における高体連主催大会に合同チームで参加実績のある学校に限り、翌年度に部員不足を解消した場合でも、合同チーム活動を延長することができる。その場合、年度初めの選手登録時に当該校長連名により都道府県高体連会長に申請すること。

- ⑤ 合同チームの参加申込手続きは、各校の校長が承認の上、代表校長が行うこと。
- ⑥ 合同チームの引率は、各校の校長が認める各校の職員又は校長から委嘱された部活動指導員とする。但し、やむを得ない場合は各校の校長が合意した代表引率（部活動指導員を除く）とする。部活動指導員に引率を委嘱する校長は、都道府県高等学校体育連盟会長に事前に届け出ること。
- ⑦ 合同チームの監督・コーチ等は、各校の校長が認める指導者とし、それが外部指導者の場合は傷害・賠償責任保険（スポーツ安全保険等）に必ず加入すること。
- ⑧ ⑥⑦について各都道府県における規程があり、引率・監督者がこの基準より限定された範囲内であればその規程に従うこと。
- ⑨ 参加料・引率に係る経費等は、各校で協議し按分すること。

1 条校以外の学校の全国高校総体参加について

1 経費

大会参加等経費は各都道府県高体連の判断に委ねる。

(対等の立場で参加させるのが原則である。従って所有の経費は負担をする)

2 登録及び記録の公認

- (1) 各競技の記録の公認には競技団体への登録が最低条件であり、各競技団体へ登録すること。
- (2) 総体参加の選手登録(個人・団体)は、各競技団体と高体連専門部との判断に委ねる。
- (3) 総体は高体連主催であり、大会記録は認める。
- (4) 他の記録の扱いに関しては各競技団体及び高体連専門部と協議する。

3 参加資格審査基準

- (1) 審査基準は参加の「特例」及び「別途に定める規定」を遵守すること。
- (2) 資格審査は各都道府県高体連で行う。問題が生じた場合は、総体検討小委員会において判断する。(参加希望校との事前の十分な話し合いを持つこと)
- (3) 1条校の高等学校についての各都道府県高体連への加盟は学校設置者及び校長の判断によるが、加盟を取り消した場合は参加を認めない。(未加盟での大会参加は特例である)
- (4) 高等学校では全国大会への参加は年2回程度とする。
未加盟校も大会日程等十分考慮した上で参加すること。
- (5) 高等専門学校については3学年までの年齢は平成____年4月2日以降に生まれたものとする。
(同一学年での参加は同一種目1回限り)

4 健康管理

選手の健康管理は、参加校が責任を以て行うべきものであり、最悪の事故も対処できる条件を整えて参加すること。

5 派遣費補助

派遣費補助については、各都道府県高体連は都道府県教育委員会に報告し、理解を得て善処方お願いすること。

6 役員派遣

未加盟校に対する役員派遣依頼については、審判等大会運営に十分協力願える有資格者の派遣について、今後高体連専門部で検討していく。

7 その他

- (1) 各都道府県内の大会及びブロック大会については、今後各都道府県高体連及びブロック高体連で検討する。
- (2) 選抜等大会については、今後、関係団体と協議していく。

外国人留学生の全国高校総体参加について

外国人留学生の全国高校総体（以下「インターハイ」という）参加については、開催基準要項「12」の大会参加資格を有し、在籍する高等学校を卒業する目的で入学した生徒（短期留学は不可）であることが定められている。

外国人留学生が日本の高等学校に在籍するということは、「当該校において、日本の高校生とともにその学校の教育課程に沿って学習すること」であり、そのことが全国高体連としての基本的な考え方である。

しかるに、書面上あるいは手続上在籍しているものの現に学習活動を行っていない生徒は、インターハイの「高等学校に在籍する生徒の健全な発達を図る」との目的に沿わない生徒であって、インターハイへの参加を認めることはできない。

全国高体連では平成6年に「外国人留学生の大会参加について」の規程を定めるとともに、以後必要に応じて一部改正等を行いながら、外国人留学生のインターハイ参加について適正化に努めてきた。

参加にあたっては下記の事項及び補足事項等を遵守すること。

記

- 1 参加生徒は、開催基準要項「12」の大会参加資格を有すること。
- 2 参加生徒は、在籍する高等学校を卒業する目的で入学した生徒であること。
- 3 参加人数枠は、エントリー数の概ね20%以内を原則とし、専門部ごとに定め理事会で決定する。

補 則

- (1) 卒業目的とは、卒業に必要なすべての単位を履修・修得することをいう。
- (2) 参加人数のエントリー数は、団体種目と個人種目に分けて考える。
 - ① 団体種目では、大会要綱に定められたエントリー数（補欠を含む）の概ね20%以内とする。
 - ② 個人種目では、各学校のエントリー数（種目数ではない）の概ね20%以内とする。但し、当該校のエントリー人数が5人未満の場合は、1人以内とする。
- (3) 大会参加資格の確認方法
 - ① 大会主催者は参加資格（生年月日）と修学意志の確認のため出身国並びに入国管理局の認証する在留資格（いずれもコピー可）の提出を求めることができる。
 - ② 当該都道府県高等学校体育連盟は参加資格の確認のため、毎年、在留資格書並びに在籍校長の証明する単位履修・修得書の提出を求めることができる。
 - ③ 外国人留学生選手登録および大会参加申請書に添付する書類について
 - (ア) 「4月入学の外国人留学生」の概念等

4月当初に行われる入学式において、当該校長から入学を許可され、他の日本人高校生とともに、在籍校において卒業を目的として3年間継続して修学する生徒を指して、4月入学の外国人留学生という。

(イ) 申請時添付書類

・入学許可証 写（登録更新時は、学年修了証又は単位修得証明書 写）

・在留資格証明書 写

（在留資格認定証明書は、日本に入国時パスポートに押印後に回収される書類のため、日本入国前に写し（コピー）をとる必要がある）

・パスポート 写

・就学ビザ 写

・在留カード 写

(ウ) 夏季・冬季インターハイ出場を目指す外国人留学生の出場申請について

《夏季インターハイ》

基本的には上記4月入学の外国人留学生が対象となる。夏季インターハイ予選（都道府県総体）の出場希望種目申込締切日までに、必要な資料を添えて登録及び出場申請（様式1-①、但し登録更新者については、様式1-②）を行ったうえで、大会参加申込みを行う。

インターハイ都道府県予選（地区・支部予選を含む）の出場希望種目参加申込締切日までに修学していることは、「在留カードの交付日」により確認する。

《冬季インターハイ》

4月入学の外国人留学生の冬季インターハイへの参加については、基本的には夏季インターハイと同じ流れであるが、登録及び出場申請（様式1-①）については、夏季インターハイ予選（都道府県総体）の最終申込締切日（△1）以前に行うことが必要であり、修学の事実が証明できる資料が不可欠である。そのうえで、冬季インターハイ予選（都道府県大会）の申込締切日までに、大会参加申込みを行う。よって、夏季インターハイ予選の最終申込締切日以降に修学開始の生徒は、その年度の冬季インターハイへの出場も認められない。

但し、4月入学・修学の留学生で、入学当初入部せず、年度途中から入部し、大会出場の希望がある場合には、冬季インターハイ予選（都道府県大会）の申込締切日までに、登録及び出場申請（様式1-①）と大会参加申込みを行う。その際、都道府県専門部長は、都道府県高体連事務局に当該都道府県の夏季インターハイの最終申込締切日を確認し、当該留学生がその日までに修学している事実を確認する。

【△1：夏季インターハイ予選（都道府県総体）の最終申込締切日とは、都道府県によっては、種目によって申込締切日が異なるため、各都道府県の種目の中で申込締切日が最も遅い種目の申込締切日のことである】

なお、制度として後期入学を規定している単位制の高校で、正規の手続きを経て、受入校が入学を許可する場合は、「在留カードの交付日」が予選申込締切日までであれば、冬季インターハイへ参加できることとする。

* 夏季・冬季インターハイともに、出場資格を有するのは基本的に4月入学の外国人留学生となる。やむを得ない事情で入学許可や修学が遅れることも考えられる。

しかし、このような場合においても、出場及び登録申請の締め切りは、理由の如何にかかわらず、夏季インターハイについては、その出場希望種目の予選（都道府県総体）申込締切日、冬季インターハイについては、夏季インターハイ予選（都道府県総体）の最終申込締切日（上記△1参照）までとする。

また、上記最終申込締切日以降に入学許可された外国人留学生は、夏季・冬季を含め、その年度のインターハイに出場することはできない。

(エ) 都道府県高体連専門部長は、上記(イ)の他、必要に応じ、当該校に対して、その他の書類の提出を求めることができる。

(オ) 大会参加申請（外国人留学生選手登録（または登録更新）申請を含む）には、別紙様式1-①又は②（学校→専門部）・2（専門部→高体連）を使用する。

(4) インターハイに出場する外国人留学生の中で、途中帰国する者があった学校に対する取り扱い

① インターハイに出場する外国人留学生の中で、途中帰国する者があった学校に対し、当該都道府県高等学校体育連盟は、当該校に対し理由説明を求めることができる。

② 調査の結果、途中帰国する理由が正当と認められない場合には、参加資格違反とみなし「競技者及び指導者規程」により処理する。

(5) 9月入学の生徒（留学生・帰国生徒を含む）の出場においては開催基準要項の12(6)に準ずる。

(6) 留学先から帰国した生徒の扱いは開催基準要項の12(6)に準ずる。

《開催基準要項 12 大会参加資格(6)》

転校後6ヶ月未満のものは参加を認めない。(外国人留学生もこれに準ずる)

但し、一家転住などやむを得ない場合は、各都道府県高等学校体育連盟会長の認可があればこの限りではない。

附則 この改正は、平成30年5月22日から適用する。

平成6年11月15日	制 定	「外国人留学生の大会参加について」
平成7年5月30日	一部改正	「20%枠の適用」
平成14年5月30日	一部改正	「在留資格」
平成15年3月8日	一部改正	「競技者及び指導者規程」の適用
平成17年3月5日	一部改正	「大会参加資格の確認方法」
平成22年12月3日	一部改正	「大会参加資格の確認方法追加」
平成23年5月24日	一部改正	「冬季大会参加資格の期限」
平成24年4月1日	一部改正	「公営財団法人化に伴う文言の整理」
平成25年5月21日	一部改正	「条項・文言の整理及び改正」
平成25年12月5日	一部改正	「文言の一部改正」
平成30年5月22日	一部改正	「申請時添付書類の改正」

全国高等学校定時制通信制体育大会開催基準要項（一部抜粋）

1 総 則

全国高等学校定時制通信制体育大会（以下「全国定通大会」という。）を開催し、運営するためにこの基準要項を定める。

13 全国定通大会参加資格

- (1) 選手は、学校教育法第1条に規定する高等学校に在籍する生徒であること。
- (2) 選手は、都道府県高等学校体育連盟定時制通信制部に加盟している生徒で、当該競技実施要項により全国定通大会の参加資格を得たものに限る。
- (3) 選手は、各都道府県の予選会又は各都道府県高等学校体育連盟の推薦により選出されるが、同一競技には3年制課程の場合は3回、4年制課程の場合は4回出場することができる。但し、学年の区分を設けない課程に在籍する生徒の場合は、同一競技4回限りとする。

なお、原級留置その他事情により同一学年において2年連続又は3年連続出場する場合も出場回数は規定通りとする。

- (4) 年齢制限はなし。
- (5) 当該年度の全国高等学校総合体育大会（各都道府県予選大会・各競技団体が定める高校生以上を対象とした全国大会も含む）出場者及び出場校は、除く。
- (6) チームの編成においては、全国高体連の規定する「全国高等学校総合体育大会開催基準要項」に準ずる。なお、定時制課程と通信制課程の合同チームの編成は、以下の規約のとおりとする。

ア. 同一敷地内定通併置校

定時制課程・通信制課程併置校における合同チーム参加資格の特例及び規約

イ. 同一敷地内ではない定時制課程と通信制課程

定時制課程通信制課程における合同チーム参加資格の特例及び規約

- (7) 広域通信制に在籍する生徒は、連携校が所在地の各都道府県高等学校体育連盟に加盟していること。連携校に所属しない遠隔地の生徒については、本校所在地の高等学校体育連盟に加盟していること。
- (8) 外国人留学生については、全国高体連の規定する「全国高等学校総合体育大会開催基準要項」に準ずる。
- (9) 独立行政法人日本スポーツ振興センターへ加入していること。
- (10) その他、参加に関して特別な許可が必要となる場合は、必ず全国高体連理事会において承認されなければならない。
- (11) 競技種目別参加資格規定を満たしている生徒であること。

定時制通信制高校における合同チーム参加資格の特例及び規約

1 合同チームの編成の要件

- イ 定時制通信制において、競技ごとに複数校で構成する合同チームを編成することができる。
- ロ この特例による合同チームは原則1ヶ年間、このチームを維持する。
ただし、チーム編成が変更になった場合には、合同チームを解除、もしくは再度申請を行うものとする。
- ハ 各都道府県高等学校体育連盟において、合同チームが適正であり、勝利至上ではないと認められること。

2 参加資格及び登録について

- イ 都道府県高体連に加盟する高等学校に所属すること。
- ロ 登録においては各都道府県高体連において行うこと。

3 特例による合同チームの申請と承認について

- イ 合同チームを編成する場合、各都道府県高体連を経て（公財）全国高等学校体育連盟定時制通信制部まで別に定める申請書及び資料を提出する。
- ロ 申請は合同チームの編成を希望する当該年度の4月1日より4月末日までの間に行うものとする。
- ハ 合同チームが認められた場合、その期間は、4月1日より原則1ヵ年間とする。

4 その他

- イ この他の出場資格に関しては（公財）全国高等学校体育連盟の定める参加資格に準ずるものとする。
- ロ 全国高等学校定時制通信制体育大会及び本大会の地方予選において不正等が発覚した場合には参加出場権を剥奪する。
- ハ 合同チームの対象となる種目は、バレーボール（部員数5名）・バスケットボール（部員数4名）・サッカー（部員数10名）・卓球部員数2名とする。（軟式野球は別途定める全国高等学校定時制通信制軟式野球連盟の合同チーム規約によるものとする）
- ニ この規約は令和4年4月1日より施行する。

定時制課程・通信制課程併置校における合同チーム参加資格の特例及び規約

1 合同チームの編成の要件

- イ：定時制通信制において、各競技ごとに定時制課程・通信制課程併置校（同一敷地内の高校に限り）の合同チームを編成することができる。
- ロ：全国定通大会、その本大会の地方予選に原則適用され、この特例による合同チームは原則1ヶ年間とする。（他の地方大会において当該チームで出場できるかは各都道府県高等学校体育連盟の判断による。）次年度以降も合同チームを構成する場合は、再度申請を行うものとする。
- ハ：各都道府県高等学校体育連盟において、合同チームが適正であり、勝利至上ではないと認められること。

2 参加資格及び登録について

- イ：都道府県高等学校体育連盟に加盟する高等学校に所属すること。
- ロ：登録においては各都道府県高等学校体育連盟において行うこと。

3 特例による合同チームの申請と承認について

- イ：合同チームを編成する場合、別に定める申請書を各都道府県高等学校体育連盟に提出する。各都道府県高等学校体育連盟の承認を得た申請書を本大会の地方予選申し込みの際に合わせて提出する。
- ロ：申請は合同チームの編成を希望する前年度の3月1日より本年度4月末日までの間に行うものとする。
- ハ：合同チームが認められた場合、その期間は4月1日より原則1ヶ年間とする。

4 その他

- イ：この他の出場資格に関しては（公財）全国高等学校体育連盟の定める参加資格に準ずるものとする。
- ロ：全国高等学校定時制通信制体育大会及び本大会の地方予選において不正等が発覚した場合には参加出場権を剥奪する。
- ハ：軟式野球は別途定める全国高等学校定時制通信制軟式野球連盟の合同チーム規約によるものとする。
- ニ：この規約は平成31年3月1日より施行する。

付

愛知県高等学校総合体育大会等優勝旗取扱要項

（ 上記に掲げる取扱基準については、
その都度県教委より各学校あての通知
は出されないので、その取扱いについ
て御留意ください。 ）

愛知県中学校・高等学校総合体育大会等優勝旗取扱要項

1 目的

この要項は、愛知県中学校総合体育大会、愛知県高等学校総合体育大会及び愛知県高等学校定時制・通信制総合体育大会等（以下「大会」という。）の各種目の優勝校に愛知県及び愛知県教育委員会が授与する優勝旗の取扱いに関する事項を定めることを目的とする。

2 優勝旗の授与

大会の各種目の優勝校に愛知県所有の優勝旗を授与する。

ただし、優勝旗は優勝校の持ち回りとし、翌年の大会で返還する。

3 優勝旗の保管義務等

優勝校は優勝旗を受領後、次号に掲げる手続きを履行しなければならない。

- (1) 優勝旗受領書（様式10）を愛知県教育委員会教育長（以下「教育長」という。）に提出する。
- (2) 優勝旗を返還する時まで、優勝校のもとで保管する。

4 優勝旗受領書（様式10）の提出先

- (1) 中学校の場合は、愛知県中小体育連盟に送付する。
- (2) 高等学校の場合は、愛知県高等学校体育連盟に送付する。

5 優勝旗の保管に伴う賠償責任

優勝校は保管する優勝旗を損傷又は亡失させた場合、次に掲げる賠償責任を負う。

- (1) 故意に損傷又は亡失させた場合は、同等なもので賠償する。
- (2) 過失により損傷又は亡失させた場合は、過失の程度により賠償する。

6 その他

この要項に定めのない事項については、別に教育長が定める。

7 宛先

〒460-0007 名古屋市中区新栄一丁目49番地10号

愛知県教育会館

愛知県中小学校体育連盟宛

〒460-0007 名古屋市中区新栄一丁目49番地10号

愛知県教育会館

愛知県高等学校体育連盟宛

（封筒の表に朱書きで、優勝旗受領書と記入のこと。）

様式10

令和 年 月 日

愛知県教育委員会教育長殿

学校番号 (県立学校のみ)	(全・定・通)
------------------	---------

立 学校長



令和 年度 優勝旗受領書

下記のとおり、優勝旗を受領しました。

記

大会名

種目名

男子・女子

令和7年4月 発行

編集
発行 **愛知県高等学校体育連盟**

〒460-0007

名古屋市中区新栄一丁目49番10号
愛知県教育会館3階

TEL 〈052〉251-8115

FAX 〈052〉251-8169

E-mail jimukyoku@aichikoutairen.jp

URL <https://aichikenkoutairen.jp>

NO!
スポハラ

スポーツ・ハラスメント
(暴力、暴言、ハラスメント^{など})に、
みんなが『NO!』と言う社会を目指して

