

# 令和5年度 各種体育大会要項



第77回愛知県高等学校総合体育大会	1
第74回愛知県高等学校定時制通信制総合体育大会	39
令和5年度愛知県高等学校新人体育大会	47
令和5年度愛知県高等学校定時制通信制秋季体育大会	85
その他の大会	87
県大会各競技会場最寄駅等一覧	96
愛知県高等学校体育連盟支部	98
選手団結成式他	100
第1条に規定する高等学校以外の学校の各種体育大会へ参加を認める内規	104
【参考】東海高等学校体育連盟・全国高等学校体育連盟関係大会	107
【参考】全国高等学校総合体育大会開催基準要項一部抜粋	114
【付】愛知県高等学校総合体育大会等優勝旗取扱要項	121

愛知県高等学校体育連盟

# 第77回愛知県高等学校総合体育大会

## 1 趣 旨

県内高等学校生徒に広くスポーツ実践の機会を与え、心身の健全な育成を図るとともに競技力の向上を目指す。

## 2 主 催

愛知県高等学校体育連盟

## 3 共 催

愛知県、愛知県教育委員会

## 4 後 援

中日新聞社、愛知県スポーツ協会、関係各競技団体

## 5 期日及び会場

別記競技日程表による。

## 6 参加資格

- (1) 愛知県高等学校体育連盟加盟校の生徒であること。
- (2) 校長の出場認知証明のあるもの。(健康診断実施のこと)
- (3) 全日制課程と定時制課程及び通信制課程との混合チームは出場できない。
- (4) 以下の場合に限り、複数校合同チームの大会参加を認める。
  - ア 部員不足に伴う合同チーム（「全国高校総体開催基準要項」及び「部員不足に伴う複数校合同チーム参加規程」に準ずる。※該当競技は、原則として個人種目のない以下の団体競技とする。水球・バスケットボール・バレーボール・ハンドボール・サッカー・ラグビーフットボール・ソフトボール・アイスホッケー・ホッケーの計9競技）
  - イ 統廃合対象校による合同チーム（統廃合完了前の2年間に限る。）
- (5) 全国高等学校総合体育大会及び東海高等学校総合体育大会の県予選会を兼ねるため（一部競技を除く）、下記の参加資格を有すること。
  - ア 年齢は平成16年4月2日以降に生まれた者とする。ただし同一学年での出場は1回限りとする。
  - イ 転校後6か月未満のものは出場できない。(ただし、やむを得ない場合は、県高体連会長が認めたときはこの限りではない)
  - ウ 当該競技団体の登録者であること。
  - エ その他全国高等学校総合体育大会競技別要項の参加資格に準ずる。
- (6) 参加資格の特例  
上記(1)に定める生徒以外で(2)～(5)の大会参加資格を満たした生徒を、県高体連が別に定める内規（P 104参照）に従い、大会参加を認める。

## 7 競技日程

別記競技日程表による。

## 8 開 会 式

競技ごとに競技別会場で行う。(総合開会式は特に行わない)

## 9 表 彰

- (1) 競技別優勝校に優勝旗（持ちまわり）、優勝楯（持ちまわり）及び賞品を授与し、1・2・3位校に賞状を授与する。
- (2) 競技別5年連続優勝校に表彰楯を授与する。

## 10 申 込 み

- (1) 期日及び場所  
別記競技日程表による。
- (2) 様 式  
本連盟ホームページに掲載してある各専門部様式をダウンロードし、使用すること。（1部提出）  
ホームページアドレス <https://aichikenkoutairen.jp>
- (3) 競技会分担金  
別記競技日程表による。
- (4) 支部予選会  
ア 支部予選会のある競技の申込みは別記競技日程表により期限までに所定の場所へ競技会分担金を添えて申込むこと。（用紙はホームページに掲載してあります。）  
イ 支部予選会を通過したチーム（又は個人）は予選会終了後、ただちに、その場で支部予選会責任者に県大会出場の申込みをし、県大会の競技会分担金を納入すること。

## 11 支部予選会

- (1) 支部予選会は愛知県高等学校体育連盟専門部において実施し、支部予選会責任者はその結果をただちに県事務局へ報告すること。
- (2) 支部予選会責任者は予選会を通過したチーム（又は個人）の参加申込書をまとめ、県大会組合せ会に持参すること。

## 12 備 考

- (1) 別記競技日程の参加制限のある名古屋北、名古屋南、尾張、知多、西三河、東三河の地域は愛知県高等学校体育連盟の支部単位である。（P 98～100参照）
- (2) 応急処置  
支部予選会並びに県大会で競技中に選手及び本連盟の依頼した補助員が負傷した場合、主催者は応急の処置はするが、その後の責任は負わない。  
なお、傷病事故が発生した場合は図1・図2の対応をすること。
- (3) 出場チームの選手は必ず引率責任者によって引率され、引率責任者は選手の指導、監督にあたる。
- (4) 各学校（校長）は大会へ参加する生徒に対し、プログラム等に学校名・氏名・学年・性別等の個人情報が記載されること、また、個人情報が選手団名簿やホームページにも掲載され、報道機関へも情報提供がなされることについて、本人及び保護者の同意を得ておくこととする。同意の得られない生徒がいる場合は、別紙「個人情報の公表に同意が得られない生徒名簿」（P 103参照）を参加申込書に添え提出すること。

図1 重大な傷病・事故の場合



図2 傷病・事故の場合



競 技 日 程

競技名	性別	日時	会場	参加制限	選手数	申 込	
						場所	期限
陸上競技	男女	5. 19 20 21	マルヤス 岡崎市龍北 スタジアム	<p>1 1校1種目3名以内、1名3種目以内（但し、リレーは除く）</p> <p>2 支部予選の結果、出場資格を得たもの（各支部6位、但し、走高跳・棒高跳は6位6名。種目により参加標準記録あり）</p> <p>3 シードについて</p> <p>① 前年度県高校新人大会で、3位までに入賞した選手（リレーを含む）</p> <p>② 前年度東海高校新人大会で、3位までに入賞した選手（リレーを含む）</p> <p>③ 前年度国民体育大会の選手に選ばれた者。但し該当種目に限る。（少年A、少年B、少年共通を問わない。また、中学生には適用しない）</p> <p>④ 前年度全国高体連陸上競技部等級章の2級以上を獲得した選手 但し、リレーについては1・2年生のみで構成されていること。 また、新1年生については中学生時の記録には適用しない。但し、新年度の4月1日から4月21日までに令和4年度等級章2級以上記録を突破した選手には、その種目についてシードする。</p> <p>(1) 上記①②のいずれかに該当するものは、支部予選会の結果・出場の有無に関わらず、県大会に出場することができる。</p> <p>(2) 各支部からの県大会出場者は、シード選手を除く6位までとする。但し、走高跳・棒高跳は6位6名とする。</p> <p>(3) シード選手が支部予選会に出場し、入賞した場合は、総合成績に加点する。</p> <p>4 種目 男子（21種目） 100、200、400、800、1,500、5,000、110H、400H、3,000SC、5,000W、4×100R、4×400R、走高跳、棒高跳、走幅跳、三段跳、砲丸投、円盤投、ハンマー投、やり投、八種競技 女子（20種目） 100、200、400、800、1,500、3,000、100H、400H、5,000W、4×100R、4×400R、走高跳、棒高跳、走幅跳、三段跳、砲丸投、円盤投、ハンマー投、やり投、七種競技</p> <p>※男子八種競技、女子七種競技は県大会より実施する。但し、出場選手数を制限するため別途要項を必ず確認すること。また、支部予選会申込時に各支部副委員長に確認の上、出場申込みをすること。</p>	各支部予選会会場	各支部予選会最終日まで	
弓道	男女	一次 5. 20  二次 5. 21	日本ガイシ スポーツプラザ 弓道場	<p>一次 出場資格</p> <ul style="list-style-type: none"> <li>・支部予選団体通過校 男 20 中以上 女 17 中以上 (支部優勝校は無条件)</li> <li>・支部予選個人通過者 男 6 中以上 女 6 中以上 (上記基準と関わりなく3位までは通過)</li> </ul> <p>二次出場資格</p> <ul style="list-style-type: none"> <li>・団体、個人とも各自8射の総射数法 (1団体40射)にて、</li> <li>・団体男女とも上位4校</li> <li>・個人男女とも上位10名程度</li> </ul> <p>二次(東海・全国 県代表決定)</p> <ul style="list-style-type: none"> <li>・団体男女とも各自4射(1団体20射)の総当たりリーグ戦 上位4校を表彰</li> <li>・個人男女とも各自12射の総射数法 上位5名を表彰</li> </ul>	7名 正 5 補 2	各支部予選会会場(各支部長)	各支部予選終了直後

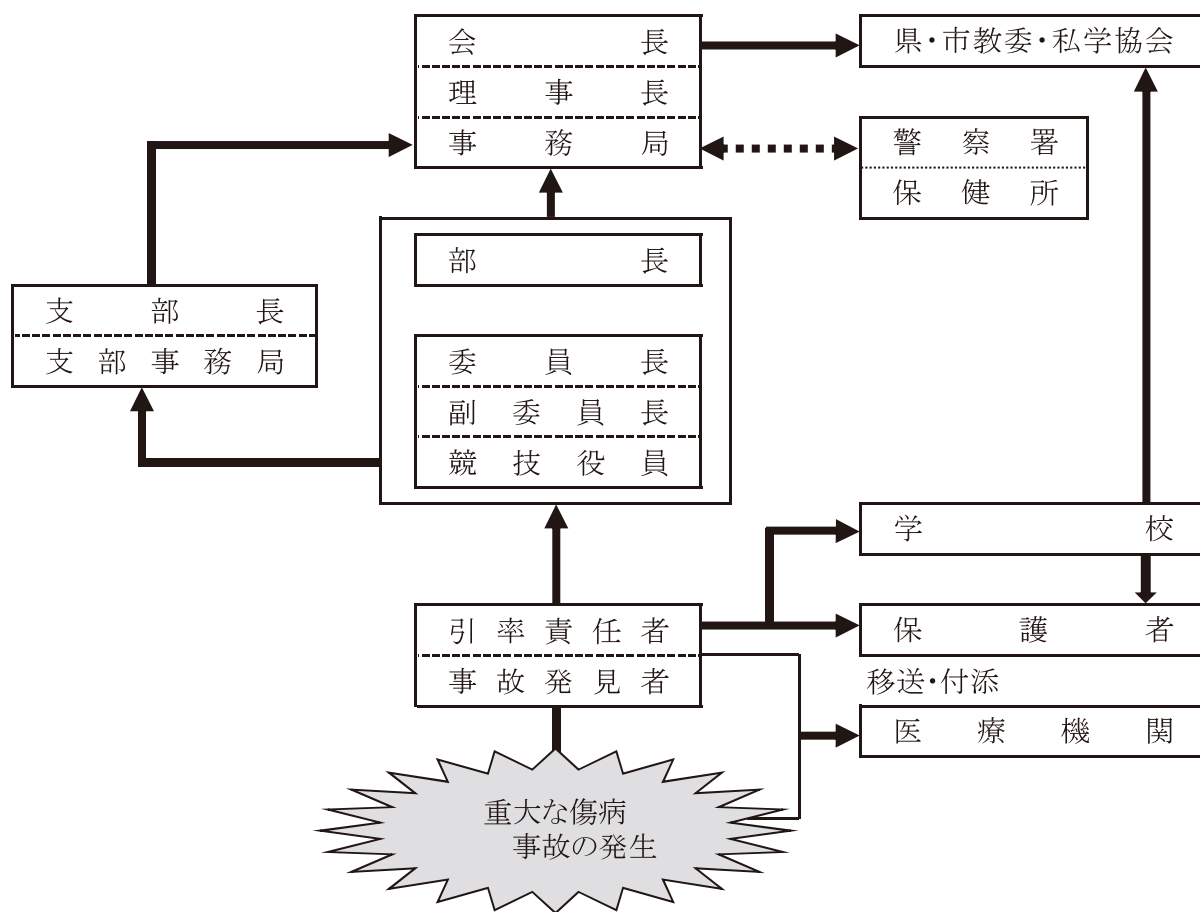
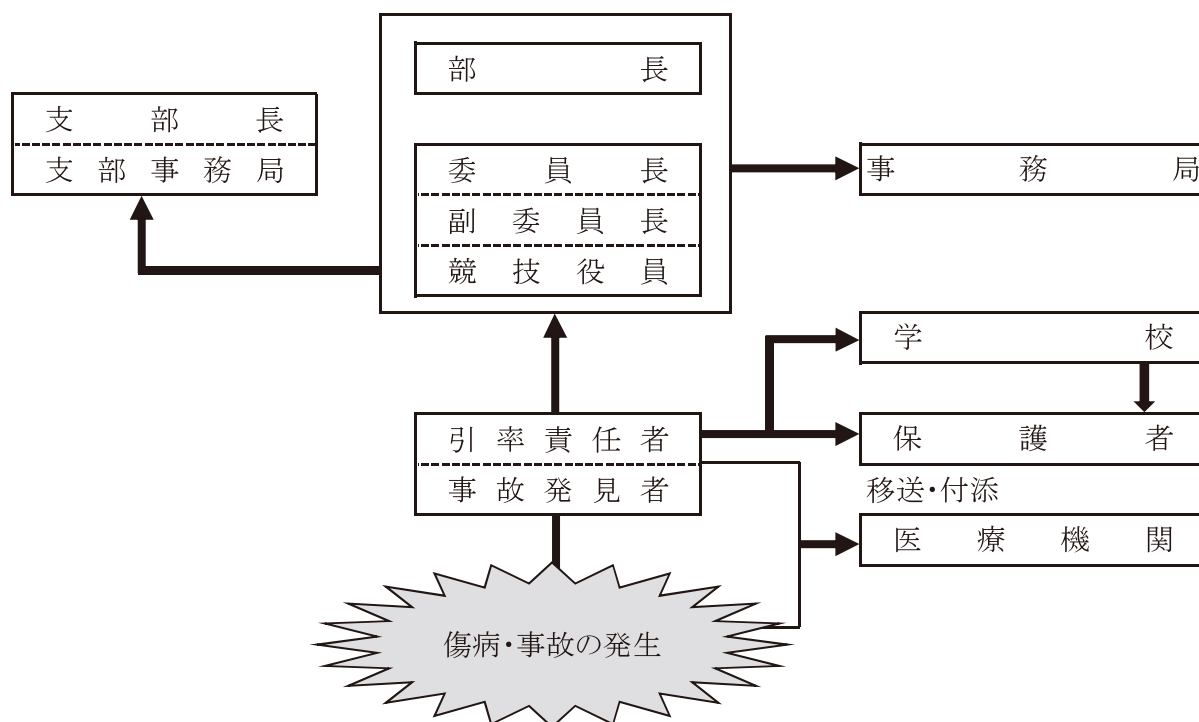
組合せ	競技会 分担金	備 考	支 部 予 選 会					兼総体予選		競技名
			支部	期 日	会 場	申込場所	申込期限	全 国	東 海	
5. 10 県教育会館 13:30	1名 700円		名北	5. 3 4 5	パロマ瑞穂 北陸上競技場	河村 修一 (愛知総合工科高)	WEB 4. 10 郵送 4. 11	○ (東海で決定)	○	陸上競技
			名南	5. 3 4 5	パロマ瑞穂 北陸上競技場	北浦 弘之 (熱田高)	WEB 4. 10 郵送 4. 11			
			尾張	5. 3 4 5	いちい信金 スポーツ センター	浜田 倫昌 (津島北高) 吉川 昌利 (愛西工科高)	メール 4. 14 郵送 4. 17			
			知多	5. 3 4 5	物産フード サイエンス 1969知多 スタジアム	田中 佑一 (横須賀高)	WEB 未定			
			西三	5. 4 5 6	ウェーブ スタジアム 刈 谷	清水 文昭 (豊田工科高) 足立 達彦 (愛教大附高)	WEB 未定 郵送 未定			
			東三	5. 3 4 5	豊 橋 市 陸上競技場	渡會 啓太 (豊橋南高)	WEB 4. 12 郵送 4. 17			
			5. 9 県教育会館 13:30	1名 700円	統廃合による部員減少に伴う合同チームの参加は認める。 (東海・全国は認めない。)  詳細については弓道専門部委員長までお問い合わせください。  ※新型コロナウイルス感染対策のため、参加制限、選手数、実施方法を変更する場合があります。	名北	4. 22			
名南	5. 3	日本ガイシ スポーツプラザ弓道場	佐々木 厚 (惟信高)			4. 14				
尾張	4. 22 23	津島市錬成館 弓 道 場	鹿島 啓 (津島高)			4. 14				
知多	4. 23	日本ガイシ スポーツプラザ弓道場	岡本 篤 (武豊高)			4. 14				
西三	4. 22 23 29	岡崎市中央 総合公園 弓 道 場	藤田健太郎 (幸田高)			4. 14				
東三	5. 3	蒲郡市民体育 センター弓道場	鈴木 浩志 (桜丘高)			4. 14				

競技名	性別	日時	会場	参加制限	選手数	申込																				
						場所	期限																			
体操	男女	5. 14 9:00	体操競技 男子 女子 スカイホール 豊田	<p>〈体操競技〉</p> <p>男子12+1チーム 女子12+1チーム</p> <ul style="list-style-type: none"> <li>・男女ともに昨年度新人戦優勝校の支部に1枠を追加する。</li> <li>・団体通過枠は、各支部団体出場数が確定後に決定する。</li> <li>・個人出場 男子60点以上、女子（一部）40点以上で予選通過とする。 1校の人数制限は設けない。</li> <li>・団体補欠は個人に出場できるが、支部予選を通過し、個人の申込みをした者に限る。</li> <li>・女子は2部制で競技を行う。</li> <li>・女子は1部出場校を優先に予選通過とする。 ただし、2部優勝校は、1部出場校で団体通過枠が満たされたとしても、当該支部の枠を増加して、予選を通過することができる。</li> </ul>	体操競技  男女4名 (ベスト3) 補欠2名	各副委員長	5. 8																			
		5. 21 9:00	新体操 男子 阿久比高	<p>〈新体操〉</p> <p>男子 団体競技「徒手」 個人競技「スティック」と「リング」の合計点 女子 団体競技 15+1 チーム 「フープ5」 個人競技 60名 「ボール」と「クラブ」の合計点</p> <ul style="list-style-type: none"> <li>・昨年度新人戦優勝校の支部に団体1枠を追加する。 通過枠</li> </ul>	新体操  男子6名 女子6名 補欠2名																					
		5. 20 9:00	新体操 女子 碧南市 臨海体育館	<table border="1"> <thead> <tr> <th></th> <th>支部名</th> <th>団体</th> <th>個人</th> <th>支部名</th> <th>団体</th> <th>個人</th> </tr> </thead> <tbody> <tr> <td rowspan="3">女子</td> <td>名北</td> <td>3</td> <td>20</td> <td>知多</td> <td>1</td> <td>1</td> </tr> <tr> <td>名南</td> <td>2+1</td> <td>11</td> <td rowspan="2">三河</td> <td rowspan="2">5</td> <td rowspan="2">14</td> </tr> <tr> <td>尾張</td> <td>4</td> <td>14</td> </tr> </tbody> </table> <ul style="list-style-type: none"> <li>・女子個人出場者は1校8名までとする。</li> </ul> <p>※体操競技、新体操ともに選手は日本体操協会の登録者であること。 ※同点の場合は日本体操協会競技会規則に準ずる。</p>				支部名	団体	個人	支部名	団体	個人	女子	名北	3	20	知多	1	1	名南	2+1	11	三河	5	14
	支部名	団体	個人	支部名	団体	個人																				
女子	名北	3	20	知多	1	1																				
	名南	2+1	11	三河	5	14																				
	尾張	4	14																							
登山	男女	5. 27 28	愛知県民の森 周辺	各校男女1チーム	4名	石川 哲 (北高)	5. 12																			

組合せ	競技会 分担金	備 考	支 部 予 選 会					兼総体予選		競技名
			支部	期 日	会 場	申込場所	申込期限	全 国	東 海	
5. 9 愛知体操協会事務局 14:00	1名 700円	<p>◆体操競技</p> <ul style="list-style-type: none"> <li>・チーム出場できない学校の選手は個人として扱う。</li> <li>・チーム通過校は、県大会のメンバーを入れ替えることができる。</li> <li>・予選にチーム出場した選手は県大会に個人でエントリーすることができない。</li> <li>・女子2部は、各支部1名に個人出場権を与える。</li> </ul> <p>ただし、個人総合3位までに入賞した者に限る。同点の場合はタイブレークにて決定する。</p>	名北	4. 29	体操競技 スカイホール 豊 田	体操競技 西村 隼 (名城大附属高)	4. 17	○	○	体 操
			名南	4. 30	新体操女子 日本ガイシ ス ポ ー ツ プ ラ ザ	新体操男子 若子 雄大 (阿久比高)	4. 14	体操競技 団体 男子1 女子1 個人 男子2 女子2	体操競技 団体 男子2 女子2	
			知多			新体操女子 荒井あゆみ (名女大高)	4. 14	補充 男子2 女子2		
			尾張	4. 30	体操競技 一宮起工科高	吉田 祐作 (一宮北高)	4. 14	新体操 男子 団体 県1位 より 東海 上位2 個人1 補充1	新体操 男子 団体2 個人4 女子 団体2 個人4	
				4. 29	新体操女子 愛知啓成高					
			三河	4. 29	体操競技 スカイホール 豊 田	西村 隼 (名城大附属高)	4. 17	4. 18	補充1 女子 団体1 個人1 補充1	
	4. 30	新体操女子 スカイホール 豊 田	新体操 深谷 敏之 (知立東高)							
5. 17 県教育会館 14:00	1名 700円	<p>4名未満のチーム及び、合同チームのオープン参加も可。合同チームは以下の条件を満たすこと。</p> <p>①参加申込み時点で、部員数(男女別)が4人に満たず、単独で参加できないチーム同士であること。</p> <p>②学校長の承認があること。</p>						○	○	登 山



競技名	性別	日時	会場	参加制限	選手数	申込																																																							
						場所	期限																																																						
水泳	男女	6. 17 8:30 (開場)	アクアアリーナ 豊橋	<ul style="list-style-type: none"> <li>・在籍高校生で（公財）日本水泳連盟登録選手に限る。</li> <li>・支部予選会で、下記標準記録を突破した者。 (申込みは該当種目に限る)</li> <li>・支部予選会で、50・100・200mの個人種目とリレー種目において3位以内の者、及び400mの個人種目において1位の者。 (申込みは該当種目に限る)</li> <li>・1500・800m自由形については標準記録突破者が10名に満たない場合にのみ高体連水泳専門部委員会の推薦により上位10名までの参加を認めることがある。</li> <li>・フリーリレーは個人種目出場者を含め6名（補欠2名まで）メドレーリレーは個人種目出場者を含め8名（補欠4名まで）を申し込むことができる。</li> </ul> <p>ただし、競技の際は個人種目または他のリレー種目に出場する者に交代させることができる。</p> <p>(標準記録) 長水路での記録</p> <table border="0"> <tr> <td>○自由形</td> <td>男子</td> <td>女子</td> </tr> <tr> <td>50 m</td> <td>26 - 1</td> <td>29 - 9</td> </tr> <tr> <td>100 m</td> <td>57 - 7</td> <td>1 - 05 - 5</td> </tr> <tr> <td>200 m</td> <td>2 - 08 - 6</td> <td>2 - 25 - 2</td> </tr> <tr> <td>400 m</td> <td>4 - 34 - 0</td> <td>5 - 09 - 9</td> </tr> <tr> <td>800 m</td> <td>…</td> <td>9 - 28 - 6</td> </tr> <tr> <td>1500 m</td> <td>16 - 55 - 0</td> <td>…</td> </tr> </table> <p>○背泳ぎ</p> <table border="0"> <tr> <td>100 m</td> <td>1 - 07 - 9</td> <td>1 - 16 - 7</td> </tr> <tr> <td>200 m</td> <td>2 - 27 - 8</td> <td>2 - 46 - 7</td> </tr> </table> <p>○平泳ぎ</p> <table border="0"> <tr> <td>100 m</td> <td>1 - 12 - 3</td> <td>1 - 27 - 9</td> </tr> <tr> <td>200 m</td> <td>2 - 38 - 6</td> <td>3 - 09 - 3</td> </tr> </table> <p>○バタフライ</p> <table border="0"> <tr> <td>100 m</td> <td>1 - 03 - 0</td> <td>1 - 15 - 7</td> </tr> <tr> <td>200 m</td> <td>2 - 29 - 0</td> <td>3 - 06 - 0</td> </tr> </table> <p>○個人メドレー</p> <table border="0"> <tr> <td>200 m</td> <td>2 - 24 - 4</td> <td>2 - 47 - 2</td> </tr> <tr> <td>400 m</td> <td>5 - 22 - 9</td> <td>6 - 05 - 5</td> </tr> </table> <p>○フリーリレー</p> <table border="0"> <tr> <td>4×100 m</td> <td>3 - 58 - 8</td> <td>4 - 39 - 1</td> </tr> <tr> <td>4×200 m</td> <td>8 - 56 - 0</td> <td>10 - 00 - 0</td> </tr> </table> <p>○メドレーリレー</p> <table border="0"> <tr> <td>4×100 m</td> <td>4 - 29 - 8</td> <td>5 - 14 - 9</td> </tr> </table> <ul style="list-style-type: none"> <li>・短水路の標準記録は、水泳専門部で別途定める。</li> <li>また、エントリーの際は50mにつき1秒プラスした記録をエントリータイムとする。</li> <li>・飛込競技は6月18日に岐阜県長良川メモリアルプールで中総体と合同で実施する。なお、競技種目等は全国高校総体実施要項に準じて行う。</li> </ul> <p>社会情勢により、出場制限・競技運営・大会運営を変更する場合がある。</p>	○自由形	男子	女子	50 m	26 - 1	29 - 9	100 m	57 - 7	1 - 05 - 5	200 m	2 - 08 - 6	2 - 25 - 2	400 m	4 - 34 - 0	5 - 09 - 9	800 m	…	9 - 28 - 6	1500 m	16 - 55 - 0	…	100 m	1 - 07 - 9	1 - 16 - 7	200 m	2 - 27 - 8	2 - 46 - 7	100 m	1 - 12 - 3	1 - 27 - 9	200 m	2 - 38 - 6	3 - 09 - 3	100 m	1 - 03 - 0	1 - 15 - 7	200 m	2 - 29 - 0	3 - 06 - 0	200 m	2 - 24 - 4	2 - 47 - 2	400 m	5 - 22 - 9	6 - 05 - 5	4×100 m	3 - 58 - 8	4 - 39 - 1	4×200 m	8 - 56 - 0	10 - 00 - 0	4×100 m	4 - 29 - 8	5 - 14 - 9	1種目 3名以内	備考欄参照	備考欄参照
		○自由形			男子	女子																																																							
50 m	26 - 1	29 - 9																																																											
100 m	57 - 7	1 - 05 - 5																																																											
200 m	2 - 08 - 6	2 - 25 - 2																																																											
400 m	4 - 34 - 0	5 - 09 - 9																																																											
800 m	…	9 - 28 - 6																																																											
1500 m	16 - 55 - 0	…																																																											
100 m	1 - 07 - 9	1 - 16 - 7																																																											
200 m	2 - 27 - 8	2 - 46 - 7																																																											
100 m	1 - 12 - 3	1 - 27 - 9																																																											
200 m	2 - 38 - 6	3 - 09 - 3																																																											
100 m	1 - 03 - 0	1 - 15 - 7																																																											
200 m	2 - 29 - 0	3 - 06 - 0																																																											
200 m	2 - 24 - 4	2 - 47 - 2																																																											
400 m	5 - 22 - 9	6 - 05 - 5																																																											
4×100 m	3 - 58 - 8	4 - 39 - 1																																																											
4×200 m	8 - 56 - 0	10 - 00 - 0																																																											
4×100 m	4 - 29 - 8	5 - 14 - 9																																																											
10:10 (開会式)	1名2種目以内 (リレー種目を除く)																																																												
		10:30 (競技開始)																																																											
		6. 18 8:30 (開場)																																																											
		10:00 (競技開始)																																																											

組合せ	競技会 分担金	備 考	支 部 予 選 会					兼総体予選		競技名																																				
			支部	期 日	会 場	申込場所	申込期限	全 国	東 海																																					
6. 13  愛知県教育会館 第二会議室  13:00	1名  700円	<ul style="list-style-type: none"> <li>本大会に出場するには、当日各校引率教員により第1日目は、9時30分までに、第2日目は9時までに学校受付をすませること。</li> <li>1500・800m自由形において標準記録に満たない者で本大会に出場意志のある者は、支部予選会の後、所定の申込みをしておくこと。</li> <li>参加決定については副委員長を通じ通知するものとする。なお参加者の選考については高体連水泳専門部委員会で行う。</li> </ul>	名北	6. 10 11	春日井市 温水プール	春日井市 温水プール	5. 30 持参	○  (東海で決定)	○	水  泳																																				
			名南	6. 3 4	愛知学院大学	日進西高	5. 23 持参																																							
			尾張	6. 10 11	小 牧 高	滝 高	5. 30 持参																																							
			知多	6. 10 11	横 須 賀 高	知多市勤労 文化会館	6. 2 持参																																							
			西三	6. 10 11	愛産大三河高	刈谷市総合 文化センター	5. 30 持参																																							
			東三	6. 10	アクアアリーナ豊橋	アクアアリーナ豊橋	5. 26 持参																																							
<p>(申込方法)</p> <ul style="list-style-type: none"> <li>支部予選会終了後、予選会会場にて競技会分担金を納入する。</li> <li>Web-SWMSYSにより6月12日までに入力を完了する。</li> <li>競技会申説明細表と競技会申込(エントリー TIME) 一覧は、大会当日持参。</li> </ul> <p>(競技方法)</p> <ul style="list-style-type: none"> <li>学校対抗とする。</li> <li>決勝は全て10名で行う。(800m, 1500m自由形を除く)</li> <li>優勝校の決定方法は以下による。 個人種目は1位8点、2位7点、…8位1点、リレー種目は1位16点、2位14点…8位2点とし、総合得点の最も多い学校を優勝校とする。 総合得点と同じ場合は次の順に従って決定する。 (1) リレー種目による得点が多い学校 (2) 入賞者数が多い学校 (3) 1位の数 (4) 2位の数 (以下、8位までこれにならう)</li> </ul> <div style="border: 1px dashed black; padding: 5px;"> <p>(競技順序)</p> <table style="width: 100%; border-collapse: collapse;"> <thead> <tr> <th style="text-align: left;">第1日</th> <th style="text-align: left;">第2日</th> </tr> </thead> <tbody> <tr> <td>女・男 4×100 mメドレーリレー 予選</td> <td>女・男 4×100 mフリーリレー 予選</td> </tr> <tr> <td>女・男 400 m自由形</td> <td>女・男 200 m平泳ぎ</td> </tr> <tr> <td>女・男 100 m平泳ぎ</td> <td>女・男 200 m背泳ぎ</td> </tr> <tr> <td>女・男 100 m背泳ぎ</td> <td>女・男 50 m自由形</td> </tr> <tr> <td>女・男 100 m自由形</td> <td>女・男 200 m自由形</td> </tr> <tr> <td>女・男 100 mバタフライ</td> <td>女・男 200 mバタフライ</td> </tr> <tr> <td>女・男 200 m個人メドレー</td> <td>女・男 400 m個人メドレー</td> </tr> <tr> <td>女・男 4×200 mフリーリレー</td> <td>女・男 4×100 mフリーリレー 決勝</td> </tr> <tr> <td>女・男 100 m平泳ぎ 決勝</td> <td>女 800 m自由形</td> </tr> <tr> <td>女・男 100 m背泳ぎ</td> <td>男 1500 m自由形</td> </tr> <tr> <td>女・男 100 m自由形</td> <td>女・男 200 m平泳ぎ</td> </tr> <tr> <td>女・男 100 mバタフライ</td> <td>女・男 200 m背泳ぎ</td> </tr> <tr> <td>女・男 200 m個人メドレー</td> <td>女・男 50 m自由形</td> </tr> <tr> <td>女・男 400 m自由形</td> <td>女・男 200 m自由形</td> </tr> <tr> <td>女・男 4×100 mメドレーリレー</td> <td>女・男 200 mバタフライ</td> </tr> <tr> <td></td> <td>女・男 400 m個人メドレー</td> </tr> <tr> <td></td> <td>女・男 4×200 mフリーリレー</td> </tr> </tbody> </table> </div>											第1日	第2日	女・男 4×100 mメドレーリレー 予選	女・男 4×100 mフリーリレー 予選	女・男 400 m自由形	女・男 200 m平泳ぎ	女・男 100 m平泳ぎ	女・男 200 m背泳ぎ	女・男 100 m背泳ぎ	女・男 50 m自由形	女・男 100 m自由形	女・男 200 m自由形	女・男 100 mバタフライ	女・男 200 mバタフライ	女・男 200 m個人メドレー	女・男 400 m個人メドレー	女・男 4×200 mフリーリレー	女・男 4×100 mフリーリレー 決勝	女・男 100 m平泳ぎ 決勝	女 800 m自由形	女・男 100 m背泳ぎ	男 1500 m自由形	女・男 100 m自由形	女・男 200 m平泳ぎ	女・男 100 mバタフライ	女・男 200 m背泳ぎ	女・男 200 m個人メドレー	女・男 50 m自由形	女・男 400 m自由形	女・男 200 m自由形	女・男 4×100 mメドレーリレー	女・男 200 mバタフライ		女・男 400 m個人メドレー		女・男 4×200 mフリーリレー
第1日	第2日																																													
女・男 4×100 mメドレーリレー 予選	女・男 4×100 mフリーリレー 予選																																													
女・男 400 m自由形	女・男 200 m平泳ぎ																																													
女・男 100 m平泳ぎ	女・男 200 m背泳ぎ																																													
女・男 100 m背泳ぎ	女・男 50 m自由形																																													
女・男 100 m自由形	女・男 200 m自由形																																													
女・男 100 mバタフライ	女・男 200 mバタフライ																																													
女・男 200 m個人メドレー	女・男 400 m個人メドレー																																													
女・男 4×200 mフリーリレー	女・男 4×100 mフリーリレー 決勝																																													
女・男 100 m平泳ぎ 決勝	女 800 m自由形																																													
女・男 100 m背泳ぎ	男 1500 m自由形																																													
女・男 100 m自由形	女・男 200 m平泳ぎ																																													
女・男 100 mバタフライ	女・男 200 m背泳ぎ																																													
女・男 200 m個人メドレー	女・男 50 m自由形																																													
女・男 400 m自由形	女・男 200 m自由形																																													
女・男 4×100 mメドレーリレー	女・男 200 mバタフライ																																													
	女・男 400 m個人メドレー																																													
	女・男 4×200 mフリーリレー																																													

競技名	性別	日時	会場	参加制限	選手数	申込	
						場所	期限
水球	男	6. 24 12:00 (開場) 13:00 (競技開始)  6. 25 9:00 (開場) 10:00 (競技開始)	岡崎城西高  春日井市 温水プール	<ul style="list-style-type: none"> <li>・在籍高校生で(公財)日本水泳連盟登録選手に限る。</li> <li>・1校1チーム。</li> <li>・以下の場合に限り、複数校合同チームの大会参加を認める。 <ul style="list-style-type: none"> <li>(1) 部員不足に伴う合同チーム(「全国高校総体開催基準要項」及び「部員不足に伴う複数校合同チーム参加規定」に準ずる。)</li> <li>(2) 統廃合対象校による合同チーム(統廃合完了前の2年間に限る。)</li> </ul> </li> </ul> (競技方法) リーグ戦	13名以内	名古屋高	組合せ会場持参
ボート	男女	5. 20 21	愛知池 漕艇場 (1,000m コース)		男女 4×+(7) 2×(3) 1×(1)	藤田 幸浩 (旭丘高)	5. 9
ヨット	男女	5. 21 9:00	豊田自動織機 海陽ヨット ハーバー	別紙大会要項のとおり。	420級 1艇 4名以内  レーザー ラジアル級 1艇 1名	室 ありさ (半田高)	5. 12
相撲	男	5. 7 9:30	瑞穂相撲場	<ul style="list-style-type: none"> <li>・在籍高校生で日本相撲連盟に登録してある者。</li> <li>・予選及び本大会とも二種登録出場は認めない。</li> <li>・東海総体・全国総体の予選を兼ねるため、東海総体・全国総体にも出場資格のある選手でチームを構成すること。</li> </ul> 団体戦 リーグ戦 個人戦 トーナメント戦にて予選 上位4名にてリーグ戦	団体戦 正5 交代2  個人戦 各校 制限なし	板倉 将昭 (愛工大名電高)	5. 2
				<ul style="list-style-type: none"> <li>・各校、団体・個人とも制限なし。但し、上位大会出場権は団体各校1チームのみ。</li> </ul>			

組合せ	競技会 分担金	備 考	支 部 予 選 会					兼総体予選		競技名
			支部	期 日	会 場	申込場所	申込期限	全 国	東 海	
6. 13  名古屋高  13:00	1チーム  7000円	<ul style="list-style-type: none"> <li>・引率教員のいないチームの出場は認めない。</li> <li>・イヤガード付き水球帽子を各校持参すること。</li> </ul> 〈申込書類〉 <ul style="list-style-type: none"> <li>・一覧表1部及び競技会分担金を組合せ会に持参すること。</li> <li>・社会情勢により、出場制限・競技運営・大会運営を変更する場合がある。</li> </ul>						○ (東海で決定)	○	水球
5. 9  旭丘高  14:00	1名  700円	<ul style="list-style-type: none"> <li>・救命具、救命胴衣を必ず準備すること。</li> </ul>						○ 各種目 (1)	○ 各種目 (3)	ボート
	1名  700円	予備日 5月28日(日)						○	○ 各校 各種目 2艇	ヨット
5. 2  愛工大名電高  13:30	1名  700円	登録について 4月28日までに申請のこと  申請先 板倉 将昭 (愛工大名電高)						○ 団体1 個人3	○ 団体4 個人16	相撲

競技名	性別	日時	会場	参加制限	選手数	申込	
						場所	期限
柔道	男女	5. 13 10:00	県武道館	団体戦(男) ・予選通過 36校によるトーナメント戦 ・出場校数 名北4 名南9 尾張8 知多3 西三8 東三4  個人戦(女) ・体重区分……7階級 48kg、52kg、57kg、63kg、70kg、78kg、+78kg ・参加制限なし	(男) 正5 補1	団体は各支部長へ、個人は伊東 朝樹(横須賀高)	団体は各支部予選会と同じ、個人は男女とも  4. 28
		5. 27 10:00	県武道館	個人戦(男) ・体重区分……7階級 60kg、66kg、73kg、81kg、90kg、100kg、+100kg ・参加制限…各校各階級2名(新人大会60kg、66kg、73kg、81kgの4階級でベスト4進出校に増枠1、無差別でベスト8進出校に90kg、100kg、+100kgの3階級で任意の階級に増枠1、最大出場枠各階級3名)  団体戦(女) ・トーナメント戦 ・参加制限なし(※支部予選会に出場していること) ・1校1チーム	(女) 正3 補1		
軟式野球	男	5. 13  21 27  予備日 6. 3	津島市営球場  口論義運動公園野球場	トーナメント方式 9チーム	1チーム 20名	尾俣 治義(享栄高)	5. 10
自転車	男女	5. 14   5. 20	名古屋競輪場(トラック競技)   愛・地球博記念公園(モリコロパーク)(ロード競技)	・トラック競技(男子) 個人種目 (1)1kmタイム・トライアル (2)3kmインディヴィデュアル・パーシュート (3)スプリント (4)ポイント・レース (5)スクラッチ (6)4km速度競走 (7)ケイリン 団体種目 (8)チーム・スプリント (9)4kmチーム・パーシュート (1)~(7)1人2種目 (8)~(9)1人1種目 ・トラック競技(女子) 個人種目 (1)500mタイム・トライアル (2)2kmインディヴィデュアル・パーシュート (3)フライング200mタイム・トライアル (1)~(3)1人3種目 ・ロード競技(男女) (1)個人ロード・レース		正木 力(愛産大工高)	4. 27

組合せ	競分 担金 会	備 考	支 部 予 選 会					兼総体予選		競技名
			支部	期 日	会 場	申込場所	申込期限	全 国	東 海	
5. 9 県 武 道 館  10:00	1名  700円	国際審判規定  計量（大会当日） 9:30～10:00  団体の県大会への申込は各支部長がまとめる。  団体戦の選手の変更は1名のみ。  個人戦の選手変更は認めない。	名北	4. 29 10:00	県 武 道 館	堀部 勝昭 (啓明学館高)	4. 25 組合せ 4. 25	○	○	柔 道
			名南	4. 22 9:30	県 武 道 館	市川 大訓 (名古屋大谷高)	4. 18 組合せ 4. 18			
			尾張	4. 22 10:00	江南武道館	羽生 裕司 (滝 高)	4. 18 組合せ 4. 18			
			知多	4. 30 9:30	青山記念 武 道 館	伊東 朝樹 (横須賀高)	4. 25 組合せ 4. 25			
			西三	4. 23 9:30	刈 谷 市 体 育 館	山下 幸司 (三好高)	4. 14 組合せ 4. 18			
			東三	4. 29 10:00	豊 橋 市 武 道 館	若山 裕章 (豊川工科高)	4. 21 組合せ 4. 25			
5. 10  享 栄 高	1チーム  8000円		名古屋 尾張 全三河	4. 15  22 23 5. 3 4  予備日 5. 5	知多運動 公園野球場  口論義運動 公園野球場  津島市営球場   口論義運動 公園野球場	尾俣 治義 (享栄高)	4. 12	○	軟 式 野 球	
4. 27  愛 産 大 工 高  14:00	1名  700円	(1)日本自転車競技連盟の登録者であること。 (2)ギアチェック及び検車は各校の責任において済ませておくこと。 (3)試走・練習は競技役員の指示に従って行うこと。 (4)全国高体連の加盟校、専門部加盟登録校であること。						○ (東海で決定)	○	自 転 車

競技名	性別	日時	会場	参加制限	選手数	申込	
						場所	期限
剣道	男女	5. 20 10:00	露橋 S C 第 1 競技場	個人戦（選抜）男女各 48 名 男女共 名北 8 名南 8 尾張 8 西三 8 知多 8 東三 8  男女共トーナメント		各支部責任者	5. 17
		5. 27 10:00	露橋 S C 第 1 競技場	団体戦（選抜）男女各 28 校 男女共 名北 4 名南 4 尾張 4 西三 5 知多 3 東三 4 } + 4  男女共トーナメント  + 4 は前年度新人戦ベスト 4 に入賞した学校のある地区に 1 枠ずつあたえるものとする。			
フェンシング	男女	5. 27 10:00	鳴海高	個人対抗 (男子フルール・エペ・サーブル) (女子フルール・エペ・サーブル) ※予選プールとエリミナションディレクトの混合方式 ・予選プール方式 実働 3 分間 5 本勝負 ・エリミナションディレクト 実働 3 分間×3 セット 15 本勝負 (ベスト 4 から 15 本勝負) ※男女個人対抗でエペ・サーブルの両種目には出場できない。	4 名	磯部一哉 (至学館高)	5. 12
		5. 28 9:30	鳴海高	学校対抗 ・プール方式 3 名選手の総当たり 実働 3 分間 5 本勝負 5 勝先取。1 ランコントロール中 1 回選手交代できる。			

組合せ	競技会 分担金	備考	支部予選会					兼総体予選		競技名
			支部	期 日	会 場	申込場所	申込期限	全 国	東 海	
5. 17  愛知県教育会館第5会議室  10:00	1名  700円		名北	個人 5. 6 10:00 団体 5. 7 10:00	東 S C (第1競技場)	浅野 陽介 (愛知高)	4. 27	○  団体 男女 各1  ○  個人 男女 各2	○  団体 男女 各4  ○  個人 男女 各8	剣 道
			名南	個人 5. 5 10:00 団体 5. 6 10:00	天 白 S C (第1競技場)	藤村 英生 (愛産大工高)	5. 1			
			尾張	個人 5. 6 10:00 団体 5. 7 10:00	木曾川体育館	伊藤 泰之 (津島高)	4. 14			
			知多	個人 5. 3 10:00 団体 5. 4 10:00	半田市体育館	野村 卓也 (常滑高)	4. 25			
			西三	個人 5. 6 9:45 団体 5. 13 9:45	西 尾 市 中央体育館	森田 智之 (岡崎城西高)	4. 20			
			東三	個人 5. 5 10:00 団体 5. 6 10:00	豊橋市総合体育館 (第2アリーナ) 豊川市御津体育館 (第1アリーナ)	藤井 大輔 (蒲郡高)	4. 20			
5. 17	1名  700円							○  個人 男女 F 2名 E 2名 S 2名  ○  学校対抗 男女 1チーム	○  個人 男女 F 4名 E 2名 S 2名  ○  学校対抗 男女 2チーム	フ ェ ン シ ン グ



競技名	性別	日時	会場	参加制限	選手数	申込	
						場所	期限
サッカー	男	5. 13 14 20 21 27 6. 3	岡崎城西高 刈谷高 名東高 CSアセット港 サッカー場  刈谷市総合 運動公園  テラスポ鶴舞 他	選抜(46)チーム  名北(5) 名南(5) 尾張(6) 知多(3) 西三(6) 東三(3) 推薦① 4 推薦② 1 推薦③ 5 推薦④ 8  1回戦よりトーナメント戦  令和5年度日本サッカー協会に選手登録をしていること。	20名	岡  大輔 (碧南工科高)	5. 9
	女	4. 29 30 5. 3 4 5 6 7 13 14 20 21 27 28 6. 3	春日井泉高 岩倉総合高 時習館高 清林館高 松蔭高 小坂井高 豊川高 旭丘高 名古屋経済大学 他	1校1チーム 予選リーグ上位2位チームによる 決勝トーナメント	20名	本田 裕規 (同朋高)	4. 14
ホッケー	男女	5. 13 14	名古屋市庄 内緑地公園 陸上競技場	1校1チーム  トーナメント方式	15名	天野 貴彦 (名古屋商高)	4. 28

組合せ	競技担金	備考	支部予選会					兼総体予選		競技名
			支部	期 日	会 場	申込場所	申込期限	全 国	東 海	
5. 9 ウイルあいち 13:00	1チーム 8000円	部員数不足にともなう合同チームの参加は、支部大会、県大会とも認める。詳細については、サッカー専門部各支部長まで問い合わせてください。	名北	4. 22 23 29	北 旭 野 高 高 他	石黒 督大 (高蔵寺高)	4. 14	○ 1	○ 2	サッカー
			名南	5. 3 7	緑 天 白 高 高 高 他 東 郷 高 高 高 他 港サッカー場	青山 桂 (向陽高)				
			尾張		津 島 東 高 高 高 他 五 条 高 高 高 他 稲 沢 東 高 高 他 美 和 高 高 高 他	天野 真稔 (一宮西高)				
			知多		大 府 東 高 高 高 他 阿 久 比 高 高 高 他	井浦 淑行 (常滑高)				
			西三		刈 谷 北 高 高 高 他 刈 谷 工 科 高 高 高 他	青木 孝浩 (三好高)				
			東三		豊 橋 西 高 高 高 他 豊 川 工 科 高 高 高 他 小 坂 井 高 高 高 他	塩田 健史 (蒲郡高)				
4. 14	1チーム 8000円						○ 東海から 2	○ 1		
4. 28	1チーム 8000円	雨天決行					○ 東海から 男3 女2	○ 男女 各1	ホッケー	

競技名	性別	日時	会場	参加制限	選手数	申込	
						場所	期限
ラグビー	男	5. 13	中部大春日丘高 他	《15人制の部》 ・試合方式 16チームによるトーナメント  (内訳) 尾張支部 2チーム 名北支部 4チーム 名南・知多支部 4チーム 三河支部 2チーム 令和4年度新人大会の準決勝出場支部 4チーム	30名	馬場 敦史(津島北高)	5. 9
		20	豊橋市民 球技場・ 中部大春日丘高				
		5. 20	未定	《10人制の部》 ・試合方式 4チームによるトーナメント  (内訳) 各支部1チーム選抜 各支部のエントリー数により変更あり	14名		
ウエイトリフティング	男女	5. 27 9:00~	愛工大 名電高	・団体戦(学校対抗)  ※得点対象者は各階級1校1名とする。		愛工大名電高	5. 13

組合せ	競技会 分担金	備 考	支 部 予 選 会					兼総体予選		競技名
			支部	期 日	会 場	申込場所	申込期限	全 国	東 海	
5. 9  県教育会館  13:00	1チーム 8000円	以下の条件を満たす場合に限り、合同チームでの支部予選会への参加を認める。  ①支部予選申込時点で部員数が15人もしくは10人に満たず、単独で参加できないチーム同士の合同であること。  ②地理的にも近隣で合同練習等が常時行えること。  ③双方の学校長及び選手の保護者の承認が得られること。  支部予選を勝ち上がった場合、県大会への出場を認める。  競技会分担金については合同チーム1チームにつき8000円とし、その内訳は双方の話し合いで決定すること。	名北	4. 15 22 28 5. 3 5 7	千種高 瀬戸西高 旭野高 中部大春日丘高 名古屋高 他	二木 久善 (名古屋高)	4. 5		○	ラグビー
			名南 知多		名古屋工高 豊明高 半田商高 名城大附高 日進西高 名古屋工科高 他	志水 慎治 (豊明高)  水野 貴大 (武豊高)	4. 5			
			尾張		一宮高 一宮西高 津島北高 一宮光明寺 津島高 他	河野 邦晃 (起工科高)	4. 5			
			西三 東三		豊田工科高 時習館高 豊橋市民球技場 他	堺 創一 (岡崎城西高)  山田 昂生 (時習館高)	4. 5			
5. 13	700円	・全国高校総体の予選を兼ねる。						○	○	ウエイトリフティング

競技名	性別	日時	会場	参加制限	選手数	申込	
						場所	期限
バレーボール	男女	5. 14	男子 東 S C 守山 S C 女子 岡崎市 中央総合公園 体育館	トーナメント並びにリーグ戦方式 男子 32 チーム (推薦 4) 女子 32 チーム (推薦 4)	14名 ※東海は 14名 全国は 12名	辻 太一朗 (一宮高)	5. 1
		5. 20	男子 武豊町体育館 女子 岡崎市 中央総合公園 武道館				
		5. 21	男子 武豊町体育館 女子 岡崎市 中央総合公園 武道館				

組合せ	競技会 分担金	備考	支部予選会					兼総体予選		競技名
			支部	期 日	会 場	申込場所	申込期限	全 国	東 海	
5. 2  県バレーボール協会事務所  10:30	7000円		名北	4. 22 男子	愛知総合工科高 西 陵 高 他	相馬 信吾 (至学館高)	4. 10	○	○	バレーボール
				4. 23 女子						
			名南	4. 22 23 29 男子	未定	藤原 和人 (名城大附高)	4. 7			
				女子						
			尾張	4. 23 男子	未定	金廣 伸也 (一宮高)	4. 10			
				女子						
知多	4. 29 男子	横須賀高 常滑高 半田商高 大府高	向井 直紀 (日本福祉大付高)	4. 13						
	4. 30 男子									
西三	4. 22 23 男子	未定	藤平 淳一 (碧南工科高)	4. 7						
	女子									
東三	4. 29 男子	豊橋中央高 豊橋東高 豊橋井高 小豊丘高 豊橋商高 豊橋西高 豊橋習館高	中島 寛文 (豊川高)	4. 14						
	4. 30 男子									

競技名	性別	日時	会場	参加制限	選手数	申込	
						場所	期限
ハンドボール	男女	5. 20 21 27 28 9:45～	いちい信金アリーナ 稲沢市総合体育館 高岡公園体育館 スギ薬局知立福祉アリーナ 豊田市西部体育館 豊田市運動公園体育館 岡崎市体育館 他	(選抜) 男女共 28 チーム 名北 男 5・女 6 チーム 名南 男 5・女 4 チーム 尾張 男 5・女 4 チーム 知多 男 2・女 3 チーム 西三 男 5・女 5 チーム 東三 男 2・女 2 チーム 上位支部枠 男子 4 チーム 女子 4 チーム  試合方法 トーナメント方式  1 回戦から準決勝戦までは試合時間 25 分 - 10 分 - 25 分で実施。 決勝戦・3 位決定戦は試合時間 30 分 - 10 分 - 30 分で実施。	1 チーム 20 名  出場可能数 16 名	西脇 孝雄 (市工芸高)	5. 9

組合せ	競技会 分担金	備 考	支 部 予 選 会					兼総体予選		競技名
			支部	期 日	会 場	申込場所	申込期限	全 国	東 海	
5. 10  県教育会館	1チーム  7000円	<p>以下の条件を満たす場合に限り、合同チームでの参加を認める。</p> <p>(1) 人数及び校数制限            ① 6人以下の2校による合同→            合計部員5人以上。            ② 6人以下の3校以上による合同→            合計部員7人以上。            大会出場は16人以下。            ③ (特例) 部員が7人以上校と部員不足校(6人以下)による合同→            大会出場は16人以下            ①～③のいずれかとする。</p> <p>(2) 合同は同支部内とする。</p> <p>(3) 双方の学校長及び選手の保護者の承認が得られること。</p> <p>競技会分担金については合同チーム7000円とし、その内訳は双方の話し合いで決定すること。</p> <p>詳細については各支部長まで問い合わせること。</p>	名北	4. 22 23 30	東 S C 他 各高校体育館	加世田祐作 (東海高)	4. 10	○  男1 女1	○  男3 女3	ハンドボール
			名南	4. 22 23 29 30	天 白 S C 他 各高校体育館	西 敏昭 (市工業高)	4. 12			
			尾張	4. 22 23 29 30 5. 3 4	各高校体育館	小池 康祐 (一宮南高)	4. 10			
			知多	4. 22 23 29 5. 3	半田市体育館 メディアス体育館ちた 他 各高校体育館	諏訪 健臣 (常滑高)	4. 11			
			西三	4. 22 23 29 30	岡崎市体育館 豊田市運動公園体育館 豊田市西部体育館 高岡公園体育館 スカイホール豊田サブホール スギ薬局知立福祉アリーナ	大矢 清史 (岡崎工科高)	4. 11			
東三	4. 22 30 5. 3 5	蒲郡市民体育センター 石巻地区体育館 桜 丘 高	岩田 裕志 (豊橋商高)	4. 11						



競技名	性別	日時	会場	参加制限	選手数	申込	
						場所	期限
バスケットボール	男女	5. 27	名古屋市体育館 一宮市総合体育館 常滑市体育館 他	<ul style="list-style-type: none"> <li>・在籍高校生で（公財）日本バスケットボール協会に登録してある者</li> <li>・トーナメント方式（男子のみ決勝リーグ）</li> <li>・男女各 28 チーム</li> </ul>	15名	坂本 紘崇（一宮高）	5. 9
		28	東 S C 名古屋市体育館				
		6. 3	春日井高				
		4	名古屋市体育館				

組合せ	競技会 分担金	備考	支部予選会					兼総体予選		競技名
			支部	期 日	会 場	申込場所	申込期限	全 国	東 海	
5. 9 愛工大名電高 10:00	地区大会 1チーム 7000円  県大会 1チーム 7000円		名北	4. 22	北千種SC 名古屋商高	若井 晴紀 (愛知商高)	4. 11	○ 男2 女1	○ 男3 女3	バスケットボール
				4. 23	北名古屋商高 名古屋商高定					
				4. 30	北東SC 名古屋南高					
			名南	4. 22	稲永SC 名古屋南高	鈴木 剛治 (向陽高)	4. 11			
				4. 23	緑山SC 名古屋南高					
				4. 30	名古屋市体育館 枇杷島SC					
			尾張	4. 22	津島東高 一宮工科高 五条高高 一宮北高高 一宮南高	梅 邦彦 (江南高)	4. 11			
				4. 23	津島東高 五条高高 一宮北高高 一宮工科高					
				4. 29	一宮市総合体育館 木曾川体育館					
			知多	4. 22	半田商高 大府高	遠藤 朱美 (半田高)	4. 11			
				4. 23	半田高					
				4. 29	常滑市体育館					
			西三	4. 22	豊野高高 高浜高高 豊田西高高 衣田台高高 豊田大谷高高 豊田北高高	小木曾信也 (刈谷工科高)	4. 11			
				4. 23	衣台高高 豊野高高 高浜高高					
				4. 29	岡崎市中央総合 公園体育館 西尾市総合体育館					
			東三	4. 22	小坂井高高 国府川高高 豊川高高	内藤 貴嗣 (豊川高)	4. 11			
				4. 23	豊川高高 小坂井高高					
				4. 29	豊川高					

競技名	性別	日時	会場	参加制限	選手数	申込	
						場所	期限
ソフトボール	男	5. 27 28 予備日 6. 3 4	刈谷市 亀城公園	自由参加 トーナメント方式	17名	太田 亘哉 (豊川高)	4. 11
	女	5. 27 28 6. 3 予備日 6. 4 10	石巻運動広場 他	自由参加 トーナメント方式	17名	大島 悠加 (椋山女学園高)	5. 12
アーチェリー	男女	5. 14 予備日 5. 20	愛知県森林 公園弓道場	1チーム3名 1校1チームとする。  団体戦出場選手と個人戦出場選手と兼ねる場合がある。	3名	齋藤 卓哉 (東邦高)	5. 12

組合せ	競技会 分担金	備考	支部予選会					兼総体予選		競技名	
			支部	期 日	会 場	申込場所	申込期限	全 国	東 海		
4. 11 愛産大三河高	1チーム 7000円								○ 兼ねる	○ 兼ねる	ソフトボール
5. 12 県教育会館 13:30	7000円	統廃合にともなう合同チームの参加を認める。 詳細については、ソフトボール専門部各支部長まで問い合わせてください。	名北	4. 15 16 22 23 予 29 30	聖 霊 高 他	可児 忍 (聖霊高)	4. 11	○ 1チーム	○ 2チーム		
			名南 知多	4. 15 16 22 23 予 29 30	星 城 高 他	山内 悠平 (星城高)  水野 晴仁 (東海樟風高)	4. 11				
			尾張	4. 15 16 22 23 予 29 30	蘇 南 公 園 他	寺田 吉利 (修文学院高)	4. 11				
			西三	4. 15 16 22 23 予 29 30	豊 田 東 高 人環大岡崎高 碧 南 高 光ヶ丘女子高	弓削 慎治 (岡崎北高)	4. 11				
			東三	4. 15 16 22 23 予 29 30	豊 田 商 高 豊 丘 高	加藤 雄介 (時習館高)	4. 11				
5. 12 愛知県教育会館	1名 700円							○	○	アーチェリー	

競技名	性別	日時	会場	参加制限	選手数	申込	
						場所	期限
卓球	男女	5. 20	常滑市体育館	<p>●学校対抗 (32校)</p> <p>男子：名北7 名南6 西三7 東三4 尾張5 知多3</p> <p>女子：名北6 名南5 西三8 東三5 尾張5 知多3</p>	4～8名	各支部	5. 7
		5. 21	常滑市体育館	<p>●ダブルス (64組)</p> <p>男子：名北14 名南11 西三16 東三6 尾張12 知多5</p> <p>女子：名北11 名南11 西三18 東三7 尾張12 知多5</p>			
		5. 27	守山S C	<p>●シングルス (128名)</p> <p>男子：名北28 名南21 西三33 東三12 尾張24 知多10</p> <p>女子：名北23 名南22 西三35 東三14 尾張24 知多10</p>			
ボクシング	男女	5. 13 14 20 21  予備日 5. 27	名古屋工学院専門学校高等課程第3体育館	<p>全国高体連ボクシング専門部加盟校の生徒であること。 日本ボクシング連盟に選手登録している者 (男)</p> <p>各校各階級5名以内 ピン級からミドル級までの8階級 1年生が出場する場合は、満6ヶ月以上練習経験がある者に限り、実戦競技出場資格証明書を提出する。</p> <p>階級 P級 46kgまで L F級 46kg超過49kgまで F級 49kg超過52kgまで B級 52kg超過56kgまで L級 56kg超過60kgまで L W級 60kg超過64kgまで W級 64kg超過69kgまで M級 69kg超過75kgまで</p> <p>個人トーナメント戦とするが、学校対抗を兼ねる。 3位決定戦は行わない。</p> <p>(女)</p> <p>※令和5年度全国高等学校総合体育大会 女子エキシビジョンの子選(ライトフライ級・バンダム級・ライト級の3階級)を兼ねる。 各校各階級5名以内 ピン級、ライトフライ級、フライ級、バンダム級、フェザー級、ライト級、ライトウェルター級、ウェルター級、ミドル級までの9階級 1年生が出場する場合は、6ヶ月以上の練習経験がある者に限り、実戦競技出場資格証明書を提出する。</p> <p>階級 女子P級 43kg超過45kgまで 女子LF級 45kg超過48kgまで 女子F級 48kg超過51kgまで 女子B級 51kg超過54kgまで 女子Fe級 54kg超過57kgまで 女子L級 57kg超過60kgまで 女子LW級 60kg超過64kgまで 女子W級 64kg超過69kgまで 女子M級 69kg超過75kgまで</p> <p>個人トーナメント戦とするが、学校対抗は兼ねない。 3位決定戦は行わない。</p>	男：8階級 女：9階級	新谷 一郎 (名古屋工学院専門学校高等課程)	5. 1

組合せ	競技会 分担金	備考	支部予選会					兼総体予選		競技名
			支部	期 日	会 場	申込場所	申込期限	全 国	東 海	
5. 9  県教育会館  9:00	1名  700円		名北	4. 22 23 29	守山 S C 露橋 S C 北 S C	顧問会議	4. 14	○	○	卓 球
			名南	4. 22 23 29	名古屋市体育館 名古屋市体育館 名古屋市体育館	平野 貴裕 (惟信高)	4. 14			
			尾張	4. 22 23 29	稲沢市総合体育館 尾西 S C いちのみや中央プラザ 稲沢市総合体育館	顧問会議	4. 14			
			知多	4. 29 30	知多市民体育館 半田市体育館	岩橋 一郎 (大府東高)	4. 20			
			西三	4. 29 5. 3 4 5	碧南市臨海体育館 碧南市臨海体育館 西尾市総合体育館 西尾市総合体育館	内山 裕生 (鶴城丘高)	4. 13			
			東三	4. 30 5. 3 4	豊川市総合体育館 豊川市総合体育館 豊川市総合体育館	顧問会議	4. 18			
5. 13  名古屋工学院専門学校 高等学校高等課程第3 体育館	1名  700円	大会1日目 8:00~9:00 スポーツエントリーズ チェック  9:00~ 組合せ会 ※当日の試合がある 階級から抽選を行う。  10:00~ 集合・健診・計量 ※各競技日に、試合 がある出場選手のみ、 集合・健診・計量を 行う。  12:00 試合開始 ※各競技日、女子~ 男子の順で競技を行 う。					○ ○ 女子ライトフライ級・女子バンタム級・女子ライト級は東海で決定(男子) ○ (男女) ピン級・ウェルター級・ミドル級は東海で決定(男子) 女子ライトフライ級・女子バンタム級・女子ライト級は東海で決定(女子)	ボクシング		

競技名	性別	日時	会場	参加制限	選手数	申込	
						場所	期限
バドミントン	男女	5. 20	スカイホール 豊田 (サブ)	学校対抗戦 男子 16校 女子 16校	学校対抗戦 5～7名	末岡 良彦 (名古屋工科高)	5. 2
		27	北 S C 天白 S C	個人戦 ダブルス 男女 各64組以内 シングルス 男女 各64名以内 各種目ともトーナメント方式で行う。			
		28	名東 S C				
レスリング	男女	5. 20 21	県武道館	(男子) 団体戦 45kg～51kg、55kg、60kg、65kg、71kg、80kg、 80kg～125kg (7階級) 1階級2名までエントリー可  (女子) 個人戦 フリースタイル 43kg～47kg、50kg、53kg、57kg、62kg、 68kg、74kg (7階級)  (男子) 個人戦 フリースタイル・グレコローマンスタイル 45kg～51kg、55kg、60kg、65kg、71kg、80kg、 92kg、92kg～125kg (8階級)		富永 忠秀 (至学館高)	5. 12

組合せ	競技会 分担金	備 考	支 部 予 選 会					兼総体予選		競技名
			支部	期 日	会 場	申込場所	申込期限	全 国	東 海	
5. 10 県教育会館 9:00	1名 700円	〈申込方法〉 各支部からメール配信されたデータを使って 申込書を作成すること。	名北	4. 15 16 22 23 29 30	守山 S C 春日井泉高 名東 S C 名東 S C 北名古屋健康ドーム パロマ瑞穂アリーナ	川井 敦 (春日井泉高)	4. 6	○ 学校 対抗戦 男女 各1	○ 学校 対抗戦 男女 各3	バドミントン
			名南 知多	4. 11 15 16 22 23 29 30	東海市立勤労センター 天白 S C メディアス体育館おおぶ 緑 S C 露橋 S C 天白 S C メディアス体育館おおぶ 枇杷島 S C メディア体育館ちた	顧問会持参 渡邊武志宛 (半田高)	4. 11	個人 単複 男女 各2		
			尾張	4. 15 16 22 23 29	一宮市立総合体育館 KTXアリーナ 一宮市立総合体育館 尾西 S C 大治町 S C いちのみや中央プラザ 尾西 S C	加藤 大地 (誠信高)	4. 3			
			東三 西三	4. 15 16 22 23 29 30	豊川市総合体育館 下五井地区体育館 大清水地区体育館 柳川瀬体育館 豊田市西部体育館 柳川瀬体育館 豊田市西部体育館 下五井地区体育館 大清水地区体育館 柳川瀬体育館 柳川瀬体育館 下五井地区体育館 大清水地区体育館 刈谷市体育館 柳川瀬体育館 岡崎城西高校	澤口 文利 (豊橋南高)	4. 6			
4. 25 県教育会館 13:30~	1名 700円							○	○	レスリング



競技名	性別	日時	会場	参加制限	選手数	申込	
						場所	期限
テニス	男女	5. 13 14 20 21 27 28	名古屋市東山公園テニスセンター	個人 選抜 単 男女各 64 名 復 男女各 32 組 トーナメント  団体 選抜 男女各 24 校 トーナメント	5	若林 勇希 (名経大市邨高)	5. 9
空手道	男女	5. 20 10:00~  5. 21 9:00~	ARCO 清洲	男子 団体組手 個人組手 個人形  女子 団体組手 個人組手 個人形	団体組手 1校1チーム 正 5 補 3  個人組手 1校 8 名 個人形 1校 4 名	黄木 信太郎 (星城高)	4. 27

組合せ	競技会 分担金	備考	支 部 予 選 会					兼総体予選		競技名
			支部	期 日	会 場	申込場所	申込期限	全 国	東 海	
5. 9 名経大市邨高会議室	1名 700円		名北	4. 15	志段味SL モリコロパーク 東海高・名古屋高 聖霊高・名東高 椋山女学園高 旭丘高・瀬戸西高 名経大市邨高 愛工大名電高 中部大春日丘高 他各高校	大見 映理 (金城学院高)	4. 6	○ 男1 女1	○ 男2 女2	テニス
				16						
				22						
				23						
				29						
				30						
5. 3										
4										
5										
6										
名南	4. 15	名経大高蔵高 東海学園高 松 蔭 高 天 白 高 熱 田 高 昭 和 高 瑞 陵 高 他各高校	高井 裕英 (熱田高)	4. 6						
										16
										22
										23
										29
										30
5. 3										
4										
5										
6										
7										
尾張	4. 15	一宮テニス場 江南高 岩倉総合高 犬山高 他各高校	小村 隼人 (犬山総合高)	4. 7						
										16
										22
										23
										29
知多	4. 15	旭 公 園 あいち健康の森公園 阿久比高・常滑高 東海南高・知多翔洋高 他各高校	水谷 裕紀 (半田高)	4. 7						
										16
										22
										23
										29
30										
西三	4. 15	岡崎市中央総合 安城市営 碧南臨海 地域文化広場柳川瀬 岡崎龍北 岡崎西高 知立東高 碧 南 高 他各高校	伊藤 良樹 (西尾東高)	4. 7						
										16
										22
										23
										29
										30
5. 3										
4										
5										
東三	4. 15	時習館高・豊丘高 豊橋東高・桜丘高 小坂井高・国府高 豊橋南高・豊橋工科高 蒲郡市浜町コート	杉江 勇太 (桜丘高)	4. 7						
										16
										22
										23
										29
										30
5. 10 露橋S C 15:30~	1名 700円	※出場者は必ずゼッケンを縫い付けていること。 出場選手および、監督としてコートに入る者は(公財)全日本空手道連盟会員登録者であること。						○	○	空手道

競技名	性別	日時	会場	参加制限	選手数	申込	
						場所	期限
ソフトテニス	男女	個人 5. 20  団体 5. 21  予備日 5. 27	一宮市 テニスコート	団体 男 名北 4   名南 4 尾張 4   知多 3 西三 8   東三 5 女 名北 4   名南 5 尾張 4   知多 3 西三 8   東三 4  以上 28 チームと前大会ベスト 4 に入賞した地区 4 チームの 32 チームによるトーナメント方式  個人 男 名北 12   名南 11 尾張 16   知多 8 西三 27   東三 14 女 名北 11   名南 11 尾張 12   知多 7 西三 21   東三 10  以上、男子 88 チーム、女子 72 チームと前大会ベ スト 8 に入賞した地区 8 チームの男子 96 チーム、 女子 80 チームによるトーナメント方式	8名	各支部	組合せまでに

組合せ	競技会 分担金	備考	支 部 予 選 会					兼総体予選		競技名
			支部	期 日	会 場	申込場所	申込期限	全 国	東 海	
5. 10  県教育会館  10:00～	1名  700円		名北	個人 4. 22 23 団体 4. 15 16 予備日 4. 29 30 5. 3	口論義運動公園 高 校 会 場	小出 秀明 (春日井南高)	4. 10	○  (東海で決定)	○	ソフトテニス
			名南	個人 4. 16 団体 4. 22 23 予備日 4. 29	瑞穂コート 高 校 会 場	船戸 貞孝 (若宮商高)	4. 11			
			尾張	団体 4. 16女 4. 22男 個人 4. 22女 4. 23男 団体・個人 4. 23女 4. 29男 予備日 4. 30	一宮市テニス場 いちい信金スポ ーツセンター 高 校 会 場	山口 大輔 (稲沢高)	4. 7			
			知多	個人 4. 15 団体 4. 22 23 予備日 4. 30	あいち健康の森 旭公園 知多運動公園 他	竹内 惇浩 (横須賀高)	4. 11			
			西三	個人 4. 15 16 団体 4. 22 23 予備日 4. 29 30	岡崎中央総合公園 安城市営コート 高 校 会 場	小柳雄一郎 (豊田高)	4. 4			
			東三	団体 4. 16 22 個人 4. 15 予備日 4. 23 29 30 5. 3 4	豊橋市営コート 豊川市営コート 高 校 会 場	青山 昂平 (藤ノ花高)	4. 7			

競技名	性別	日時	会場	参加制限	選手数	申込	
						場所	期限
なぎなた	女	5. 21 9:30～	東海学園高	・演技の部 ・個人の部 ・団体の部 (7名エントリー制) ・男子の部	3組 6名 1チーム	岡田 育代 (桜花学園高)	5. 12
カヌー	男女	5. 21 8:30～	三好池 カヌー競技場	カヌースプリント 500 m 男子 カヤック シングル カヤック ペア カヤック フォア 男子 カナディアン シングル カナディアン ペア カナディアン フォア 女子 カヤック シングル カヤック ペア カヤック フォア カナディアン シングル カナディアン ペア 部員数不足による合同チームの参加は認めない	制限なし	田中 直美 (三好高)	5. 12
ライフル射撃	男女	6. 4 9:00 ～ 15:00	愛知県 総合射撃場	個人……制限なし 団体……1チーム3名 ※チーム数……制限なし	制限なし	岡田 弥子 (岩津高)	大会一週間前
少林寺拳法	男女	6. 3	露橋 S C	組演武 単独演武 団体演武 6名(補欠2名) ・(一般財) 少林寺拳法連盟の登録生徒 ・愛知県高体連少林寺拳法専門部の登録生徒 ・団体演武は単独演武または組演武と兼ねることができる ・単独演武と組演武の重複はできない		中島 一記雄 (愛産大工高)	5. 2

組合せ	競技会 分担金	備考	支部予選会					兼総体予選		競技名
			支部	期 日	会 場	申込場所	申込期限	全 国	東 海	
5. 16 桜花学園高 14:00～	1名 700円	演技の部 (2・3・5本目)						○ 演技 2組 個人 2名 団体 1校	○ 演技 4組 個人 8名 団体 2校 男子4名	なぎなた
5. 16 三好池カヌーセンター 15:00～	1名 700円							○ 各種目 1位	○ シングル 各9 ペア 各5 フォア 各3	カヌー
大会一週間前	700円		なし							ライフル射撃
5. 20 愛産大工高	1名 700円	<ul style="list-style-type: none"> <li>・男女の混合は認めない</li> <li>・団体演武は一構成と六構成を単独演武とし二、三、四、五構成は相対演武とすること</li> <li>・組演武、団体演武の時間は1分30秒～2分とする 単独演武の時間は1分～1分30秒とする</li> <li>・演武はすべて6構成とする</li> </ul>						○ 男子 単独演武2組 組演武 2組 団体演武1組  女子 単独演武2組 組演武 2組 団体演武1組	少林寺拳法	

競技名	性別	日時	会場	参加制限	選手数	申込		組合せ	競分 技担 会金	兼総体予選	
						場所	期限			全国	東海
スキー	男女	NL 1. 4 5 6  AL 1. 5 6	ほおのき平 スキー場	1人2競技以内とする。ただし、リレーはこの限りではない。 (リレーは所定の申込を済ませた者で各校1チーム)		小嶋 有紀 (金城中学)	12. 1	12. 8  名城大附属高	1名  700円	○	

### 愛知県高等学校駅伝競走大会

競技名	性別	日時	会場	参加制限	選手数	申込		監督 会議	競分 技担 会金	兼駅伝予選	
						場所	期限			全国	東海
駅伝	男女	11. 5	一宮市大野 極楽寺公園 木曾川沿川 サイクリング コース	令和5年度協会 登録者	男子7名 補欠3名まで 女子5名 補欠3名まで	浜田 倫昌 (津島北高)	メール 10. 11 郵送 10. 12	10. 24	1名 700円 別途ナンバ ーカード代 (男子1チ ーム3500円、 女子1チ ーム2500円) が必要	○	○

※総体ではありませんが、全国高等学校駅伝競走大会・東海高等学校駅伝競走大会の予選会となっております。

### 〈愛知県スケート連盟主催大会〉

#### インターハイ冬季スピードスケート競技予選大会

競技名	性別	日時	会場	参加制限	選手数	申込		組合せ	競分 技担 会金	兼総体予選	
						場所	期限			全国	東海
スピード スケート	男女	12. 29 (予定)	岐 阜 県 クリスタルパーク 恵那スケート場	全国高等学校体育 連盟に今年度ス ケート競技登録済 の者		愛知県ス ケート連 盟	12月中旬			○	

#### 愛知県スケート競技会

競技名	性別	日時	会場	参加制限	選手数	申込		組合せ	競分 技担 会金	兼総体予選	
						場所	期限			全国	東海
フィギュア スケート	男女	12月上旬	未 定	全国高等学校体育 連盟に今年度ス ケート競技登録済 の者  ・所定のバッジ テスト級を所有す る者		日本ス ケート連 盟	11月中旬			○	

※愛知県高体連主催の大会ではありませんが、全国総体の予選会となっております。

# 第74回愛知県高等学校定時制通信制総合体育大会

## 1 趣 旨

県内定時制・通信制高等学校生徒に広くスポーツ実践の機会を与え、心身の健全な育成を図るとともに競技力の向上を目指す。

## 2 主 催

愛知県高等学校体育連盟

## 3 共 催

愛知県、愛知県教育委員会

## 4 後 援

中日新聞社、関係各競技団体

## 5 期日及び会場

別記競技日程表による。

## 6 参加資格

- (1) 愛知県高等学校体育連盟加盟校の生徒で、夜間・昼間定時制及び通信制課程の在学者であること。
- (2) 校長の出場認知証明のあるもの（健康診断実施のこと）。
- (3) 大会参加は4回（ただし、3年制に在学する生徒は3回）までとし、年齢制限なし。
- (4) 全国大会の県予選会を兼ねている競技の参加資格については、それぞれ全国高等学校定時制通信制競技別大会要項に準ずる。

## 7 競技日程

別記競技日程表による。

## 8 競技規則

- (1) 各競技とも競技規則は当該競技団体競技規則を準用する。
- (2) 陸上競技を除き、各競技ともトーナメント戦とする。

## 9 表 彰

- (1) 競技別優勝校に優勝旗（持ちまわり）、優勝楯（持ちまわり）及び賞品を授与し、1・2・3位校に賞状を授与する。
- (2) 競技別5年連続優勝校に表彰楯を授与する。

## 10 申 込 み

- (1) 期日及び場所  
別記競技日程表による。（各専門部）
- (2) 様 式  
本連盟ホームページに掲載してある各専門部様式をダウンロードし、使用すること。（1部提出）
- (3) 競技会分担金  
別記競技日程表による。

## 11 備 考

- (1) 応急処置  
大会中に選手及び本連盟の依頼した補助員が負傷した場合、主催者は応急の処置はするが、その後の責任は負わない。
- (2) 出場チームの選手は必ず引率責任者によって引率され、引率責任者は選手の指導・監督にあたる。
- (3) 全国高等学校定時制通信制大会の予選会を兼ねている種目は予選会終了後、代表選手選考会を開催して代表選手を決定する。
- (4) 各学校（校長）は大会へ参加する生徒に対し、プログラム等に学校名・氏名・学年・性別等の個人情報が記載されること、また、個人情報選手団名簿やホームページにも掲載され、報道機関へも情報提供がなされることについて、本人及び保護者の同意を得ておくこととする。同意の得られない生徒がいる場合には、別紙「個人情報の公表に同意が得られない生徒名簿」（P 103参照）を参加申込書に添え提出すること。



競技名	性別	日時	会場	参加制限	選手数	申込	
						場所	期限
陸上競技	男女	6. 4 9:30	物産フード サイエンス 1969知多 スタジアム	自由参加 1校1種目3名、1名2種目以内。 ただし、リレーは除く。リレーは1校1チーム。  男 15種目 100、200、400、800、1500、5000、400 H、 3000 S C、4×100 R、4×400 R、走高跳、 走幅跳、三段跳、砲丸投、円盤投  女 11種目 100、200、400、800、3000、100 H、4×100 R、 走高跳、走幅跳、砲丸投、円盤投		原田 賢一 (市立豊橋高)	5. 11
軟式野球	男女	5. 27 10:00  6. 3 10:00  6. 10 (予備日)  6. 11 (予備日)	旭公園 多目的 グラウンド  旭公園 多目的 グラウンド  旭公園 多目的 グラウンド  未定		15	林 康太 (城北つばさ高)	5. 9
バスケットボール	男女	6. 3 9:30  6. 4 9:30  6. 10 9:30  6. 11 9:30	未定  未定  未定  未定	・在籍高校生で(公財)日本バスケットボール協会に登録してある者  ・トーナメント方式	15	押本 径有 (小牧高)	5. 16

組合せ	競技会 分担金	備 考	支 部 予 選 会					兼総体予選		競技名
			支部	期 日	会 場	申込場所	申込期限	全 国	東 海	
5. 17 県教育会館	1名 700円							○		陸上競技
5. 9 城北つばさ高	1名 700円 ただし、選手が10名以上の場合は、1チーム7000円	以下の条件を満たす場合に限り、合同チームでの支部の予選会への参加を認める。 ①支部予選申し込み時点で9人に満たず、単独で参加できないチーム同士の合同であること。 ②原則として週2回程度の合同練習をすることが望ましい。 ③双方の学校長及び選手の保護者の承認が得られること。  競技会分担金については合同チーム1チームにつき7000円とし、その内訳は双方の話し合いで決定すること。						○	○	軟式野球
5. 17 県教育会館	1名 700円 ただし、選手が10名以上の場合は、1チーム7000円							○ 男1位 女1位	○ 男2位 女2位	バスケットボール

競技名	性別	日時	会場	参加制限	選手数	申込	
						場所	期限
ソフトテニス	男女	5. 27  6. 3 (予備日)	豊橋市営 軟式庭球場	団体 各校1チーム  個人 制限なし  1校1組に限りペア2名中1名の重複出場による オープン参加(1回戦のみ)を認める。 (参加申し込み用紙に明記のこと)	団体 4～8名	牛田 祐貴 (岡崎高)	5. 8
バレーボール	男女	6. 18	ウイングア リーナ刈谷	男子 1校1チーム  女子 1校1チーム	14名	山口 永晃 (市立豊橋高)	5. 9 必着
剣道	男女	6. 3 10:00	刈谷市 体育館	男子 個人戦  女子 個人戦  出場者は段位記入のこと	制限なし	保坂 勇介 (刈谷東高)	5. 12
バドミントン	男女	6. 17 8:00	ウイングア リーナ刈谷	団体 各校 1チーム  個人 各校 単6名以内 複制限なし	団体 4～6名	神谷 真作 (刈谷東高)	5. 2

組合せ	競技会 分担金	備 考	支 部 予 選 会					兼総体予選		競技名
			支部	期 日	会 場	申込場所	申込期限	全 国	東 海	
5. 19 県教育会館	1名 700円							○ 個人 男女 各4ペア  団体 男子 8名(選抜) 団体 女子 16名(選抜)	○ 団体 男女 各8名  個人 男女 各4ペア	ソフトテニス
5. 17 県教育会館	1名 700円 ただし、 選手が 10名以 上の場 合は、 1チーム 7000円							○ 男女 各1 チーム	○ 男女 各1 チーム	バレーボール
5. 17 県教育会館	1名 700円	※全国大会出場者は 3段以下  会場・日程は大会要 項をご確認ください。						○ 男7 女4		剣 道
5. 17 県教育会館	1名 700円							○ 団体 男女 各6名 個人 単 男女 各2名	○ 団体 男女 各1校 個人 単 男女 各2名 複 男女 各2組	バドミントン

競技名	性別	日時	会場	参加制限	選手数	申込	
						場所	期限
サッカー	男	6. 3 6. 4	グリーングラウンド刈谷	1校1チーム トーナメント戦	20名	鈴木 龍治(刈谷東高)	5. 9
柔道	男女	6. 4 10:00	一宮高校 武道場	男子団体戦(正選手5名・補欠2名) 但し、3名以上で参加可  男子個人戦 人数制限なし  女子個人戦 人数制限なし  全日本柔道連盟に競技者登録してあること	制限なし	神谷 幸男(一宮高)	5. 12
卓球	男女	6. 17 9:30	ウイング アリーナ刈谷 (卓球場)	団体戦 AB、PQ方式 4シングルス 1ダブルス  個人戦 5セットマッチ	3～6名  15名	小松 芳宗(二色高)	5. 10

組合せ	競技会 分担金	備 考	支 部 予 選 会					兼総体予選		競技名
			支部	期 日	会 場	申込場所	申込期限	全 国	東 海	
5. 19 県教育会館	1チーム 8000円							○ 上位 2校 (予定)		サッカー
5. 17 県教育会館	1名 700円	<p>全国・東海大会の参加者を選考する。</p> <p>全国大会の団体戦については、男女ともに選抜チームを編成する。</p> <p>参加人数により、リーグ戦・トーナメント戦を組み合わせて実施する。</p>						○	○	柔道
5. 17 県教育会館	1名 700円							○ 団体 男女 各1位  個人 男女各 上位4	○ 団体 男女 各2位	卓球



# 令和5年度 愛知県高等学校新人体育大会

- 1 趣 旨  
県内高等学校1・2年生徒に広くスポーツ実践の機会を与え、心身の健全な育成を図るとともに競技力の向上を目指す。
- 2 主 催  
愛知県高等学校体育連盟
- 3 共 催  
愛知県教育委員会
- 4 後 援  
愛知県スポーツ協会、関係各競技団体
- 5 期日及び会場  
別記競技日程表による。
- 6 参加資格
  - (1) 愛知県高等学校体育連盟加盟校の生徒であること。
  - (2) 校長の出場認知証明のあるもの。(健康診断実施のこと)
  - (3) 全日制課程と定時制課程及び通信制課程との混合チームは出場できない。
  - (4) 1・2年生に限る。(平成17年4月2日以降に生まれた者)ただし、同一学年での出場は1回限りとする。
  - (5) 以下の場合に限り、複数校合同チームの大会参加を認める。
    - ア 部員不足に伴う合同チーム(「全国高校総体開催基準要項」及び「部員不足に伴う複数校合同チーム参加規程」に準ずる。※該当競技は、原則として個人種目のない以下の団体競技とする。水球・バスケットボール・バレーボール・ハンドボール・サッカー・ラグビーフットボール・ソフトボール・アイスホッケー・ホッケーの計9競技)
    - イ 統廃合対象校による合同チーム(統廃合完了前の2年間に限る。)
  - (6) 一部の競技については全国高等学校選抜大会(競技別)の県予選会を兼ねているので(当該競技は競技日程に○印)競技別大会要項の参加資格に準ずるものとする。
  - (7) 参加資格の特例  
上記(1)に定める生徒以外で(2)~(7)の大会参加資格を満たした生徒を、県高体連が別に定める内規(P104参照)に従い、大会参加を認める。
- 7 競技日程  
別記競技日程表による。
- 8 表 彰  
競技別優勝校に優勝楯と賞品を授与し、1・2・3位校に賞状を授与する。
- 9 申 込 み
  - (1) 期日及び場所 別記競技日程表による。
  - (2) 様 式 本連盟ホームページに掲載してある各専門部様式をダウンロードし、使用すること。(1部提出)
  - (3) 競技会分担金 別記競技日程表による。
  - (4) 支部予選会
    - ア 支部予選会のある競技の申込みは別記競技日程表により期限までに所定の場所へ競技会分担金を添えて申込むこと。
    - イ 支部予選会を通過したチーム(又は個人)は予選会終了後、ただちに、その場で支部予選会責任者に県大会出場の申込みをし、競技会分担金(県大会)を納入すること。
- 10 支部予選会
  - (1) 支部予選会は愛知県高等学校体育連盟専門部において実施し、支部予選会責任者はその結果をただちに県事務局へ報告すること。
  - (2) 支部予選会責任者は予選会を通過したチーム(又は個人)の参加申込書をまとめ県大会組合せ会に持参すること。
- 11 備 考
  - (1) 別記競技日程の参加制限のある名古屋北、名古屋南、尾張、知多、西三河、東三河の地域は愛知県高等学校体育連盟の支部単位である。(P98~100参照)
  - (2) 応急処置  
支部予選会及び県大会で選手及び本連盟の依頼した補助員が競技中に負傷した場合は主催者は応急の処置はするが、その後の責任は負わない。(P3図参照)
  - (3) 出場チームの選手は必ず引率責任者によって引率され、引率責任者は選手の指導、監督にあたる。
  - (4) 各学校(校長)は大会へ参加する生徒に対し、プログラム等に学校名・氏名・学年・性別等の個人情報に記載されること、また、個人情報が選手団名簿やホームページにも掲載され、報道機関へも情報提供がなされることについて、本人及び保護者の同意を得ておくこととする。同意の得られない生徒がいる場合には、別紙「個人情報の公表に同意が得られない生徒名簿」(P103参照)を参加申込書に添え提出すること。



競技名	性別	日時	会場	参加制限	選手数	申込	
						場所	期限
陸上競技	男女	9. 23 24	マルヤス 岡崎市龍北 スタジアム	<p>1 1校1種目3名以内、1名2種目以内（但し、リレーは除く）</p> <p>2 支部予選の結果、出場資格を得たもの各支部6位、不出場者がいる場合は順次繰り上げて、県大会に出場することができる。また、種目により参加標準記録あり。</p> <p>3 シードについて</p> <p>① 本年度県総体で6位までに入賞した選手</p> <p>② 本年度県総体で4位までに入賞したリレーチーム。</p> <p>(1) 上記①②のいずれかに該当するものは、支部予選の結果・出場の有無に関わらず、県大会に出場することができる。</p> <p>(2) 各支部からの県大会出場者は、シード選手を除く6名とする。</p> <p>(3) シード選手が支部予選に出場し、入賞した場合は、総合成績に加点する。</p> <p>4 種目</p> <p>男子（20種目） 100、200、400、800、1,500、5,000、110H、400H、3,000SC、5,000W、4×100R、4×400R、走高跳、棒高跳、走幅跳、三段跳、砲丸投、円盤投、ハンマー投、やり投</p> <p>女子（19種目） 100、200、400、800、1,500、3,000、100H、400H、5,000W、4×100R、4×400R、走高跳、棒高跳、走幅跳、三段跳、砲丸投、円盤投、ハンマー投、やり投</p>		各支部予選会会場	各支部予選会最終日まで
弓道	男女	2. 10	愛知県武道館 弓道場	<p>・支部予選団体通過校 男 20中以上 女 17中以上 (支部優勝校は無条件)</p> <p>・支部予選個人通過者 男 6中以上 女 5中以上 (上記基準と関わりなく3位までは通過)</p> <p>〈団体予選〉</p> <p>・総射数法5人立で各自4射 (1団体20射)の的中制</p> <p>・団体男女とも上位8校選出</p> <p>〈団体決勝〉</p> <p>・5人立 8校によるトーナメント戦</p> <p>・男女とも上位4校を表彰</p> <p>〈個人予選〉</p> <p>・男子4射3中以上通過</p> <p>・女子4射2中以上通過</p> <p>〈個人準決勝〉</p> <p>・男女とも4射3中以上通過</p> <p>〈個人決勝〉</p> <p>・射詰</p> <p>・男女とも5位までを表彰</p>	7名 正 5 補 2	各支部予選会会場（各支部長）	各支部予選終了直後

組合せ	競技会 分 担 金	備 考	支 部 予 選 会					兼 全 国 選 子 抜 県 予 選	競 技 名
			支部	期 日	会 場	申込場所	申込期限		
9. 13  未 定  13 : 30	1 名  700円		名北	9. 3 9 10	パロマ瑞穂 北陸上競技場	河村 修一 (愛知総合工科高)	WEB 8. 10 郵送 8. 11	東海新人予選	陸 上 競 技
			名南	9. 3 9 10	パロマ瑞穂 北陸上競技場	北浦 弘之 (熱田高)	WEB 8. 10 郵送 8. 11		
			尾張	9. 2 3	いちい信金 ス ポ ー ツ セ ン タ ー	浜田 倫昌 (津島北高) 吉川 昌利 (愛西工科高)	メール 8. 18 郵送 8. 21		
			知多	9. 2 3	物産フードサイエンス 1969知多スタジアム	田中 佑一 (横須賀高)	8. 21		
			西三	9. 2 3	ウェーブスタ ジアム刈谷	清水 文昭 (豊田工科高) 足立 達彦 (愛教大附高)	メール 未定 郵送 未定		
			東三	9. 2 3	豊 橋 市 陸上競技場	渡會 啓太 (豊橋南高)	WEB 8. 17 郵送 8. 21		
1. 30  県 教 育 会 館  13 : 30	1 名  700円	統廃合による部員減少に伴う合同チームの参加は認める。 (東海・全国は認めない。) 詳細については弓道専門部委員長までお問い合わせください。 ※新型コロナウイルス感染対策のため、参加制限、選手数、実施方法を変更する場合があります。	名北	1. 27	愛知県武道館 弓 道 場	氏原 麻衣 (守山高)	1. 12	弓 道	
			名南	1. 21	愛知県武道館 弓 道 場	佐々木 厚 (惟信高)	1. 12		
			尾張	1. 20 21	津島市錬成館 弓 道 場	鹿島 啓 (津島高)	1. 12		
			知多	1. 20	愛知県武道館 弓 道 場	岡本 篤 (武豊高)	1. 12		
			西三	1. 20 21	岡崎市中央 総合公園 弓 道 場	藤田健太郎 (幸田高)	1. 12		
			東三	1. 27	蒲群市民体育 セ ン タ ー 弓 道 場	鈴木 浩志 (桜丘高)	1. 12		

競技名	性別	日時	会場	参加制限	選手数	申込																					
						場所	期限																				
体操	男女	10. 7 9:00	体操競技 男子 女子 スカイホール 豊田	<p>〈体操競技〉</p> <p>男子 12+1 チーム 女子 12+1 チーム</p> <ul style="list-style-type: none"> <li>・男女ともに総体優勝校の支部に1枠を追加する。</li> <li>・団体通過枠は、各支部団体出場数が確定後に決定する。</li> <li>・個人出場 男子 57 点以上、女子 43 点以上の得点があれば、各校2名まで予選通過とする。</li> <li>・団体補欠は個人に出場できるが、支部予選を通過し、個人の申込みをした者に限る。</li> </ul>	体操競技 男女4名 (ベスト3) 補欠2名	各副委員長	体操 10. 2																				
		11. 12 9:00	新体操 男子 阿久比高	<p>〈新体操〉</p> <p>男子 団体競技「徒手」 個人競技「リング」と「ロープ」の合計点 女子 団体競技 15+1 チーム 「フープ5」 個人競技 60 名 「ボール」と「クラブ」の合計点</p> <ul style="list-style-type: none"> <li>・総体優勝校の支部に団体1枠を追加する。</li> </ul>	新体操 男子6名 女子6名 補欠2名		新体操 10. 16																				
		11. 3 9:00	新体操 女子 碧南市 臨海体育館	<table border="1" style="margin-left: auto; margin-right: auto;"> <thead> <tr> <th></th> <th>支部名</th> <th>団体</th> <th>個人</th> <th>支部名</th> <th>団体</th> <th>個人</th> </tr> </thead> <tbody> <tr> <td rowspan="3" style="text-align: center;">女子</td> <td>名北</td> <td>3</td> <td>20</td> <td>知多</td> <td>1</td> <td>1</td> </tr> <tr> <td>名南</td> <td>2</td> <td>11</td> <td rowspan="2">三河</td> <td rowspan="2">5</td> <td rowspan="2">14</td> </tr> <tr> <td>尾張</td> <td>4</td> <td>14</td> </tr> </tbody> </table> <ul style="list-style-type: none"> <li>・女子個人出場者は1校8名までとする。</li> <li>※体操競技、新体操ともに選手は日本体操協会の登録者であること。</li> <li>※同点の場合は日本体操協会競技規則に準ずる。</li> </ul>			支部名	団体	個人	支部名	団体	個人	女子	名北	3	20	知多	1	1	名南	2	11	三河	5	14	尾張	4
	支部名	団体	個人	支部名	団体	個人																					
女子	名北	3	20	知多	1	1																					
	名南	2	11	三河	5	14																					
	尾張	4	14																								
登山	男女	11. 11 12	鈴鹿山系 朝明溪谷・ 釈迦ヶ岳 周辺	各校男女2チーム	4名	石川 哲(北高)	10. 20																				

組合せ	競技会 分担金	備 考	支 部 予 選 会					兼 全 国 選 県 予 抜 選	競技名
			支部	期 日	会 場	申込場所	申込期限		
体操 10. 3 新体操 10. 17  愛知体操協会事務局  14:00	1名  700円	<p>◆体操競技</p> <ul style="list-style-type: none"> <li>・チーム出場できない学校の選手は個人として扱う。</li> <li>・チーム通過校は、県大会のメンバーを入れ替えることができる。</li> <li>・予選にチーム出場した選手は県大会に個人でエントリーすることができない。</li> <li>・全国選抜の予選を兼ねるため、県総体等の上位選手（1・2年生で10位をめぐり）が支部大会に参加できなかった場合、各支部副委員長が推薦し個人出場可とする。その選手は表彰の対象にならない。</li> </ul>	名北	8. 27	体操競技 日本ガイシ スポーツプラザ	体操競技 西村 隼 (名城大附属高)	8. 10	○  体操競技、新体操とも本年度の選抜大会予選とする。	体 操
			名南	10. 1	新体操女子 パロマ瑞穂 アリーナ	新体操男子 若子 雄大 (阿久比高)	9. 8		
			知多			新体操女子 荒井あゆみ (名女大高)	9. 8		
			尾張	9. 24	体操競技 一宮起工科高	吉田 祐作 (一宮北高)	9. 8		
				9. 23	新体操女子 愛知啓成高		9. 8		
			三河	8. 27	体操競技 日本ガイシ スポーツプラザ	体操競技 西村 隼 (名城大附属高)	8. 10		
	8. 30	新体操女子 スカイホール 豊 田	新体操 深谷 敏之 (知立東高)	8. 22					
10. 25  県教育会館  14:00	1名  700円	<p>合同チームの参加を認める。以下の条件を満たすこと。</p> <p>①参加申込み時点で、部員数（男女別）が4人に満たず、単独で参加できないチーム同士の合同であること。</p> <p>②学校長の承認があること。</p> <p>4名未満のオープン参加も可。</p>							登 山

競技名	性別	日時	会場	参加制限	選手数	申込																																																																
						場所	期限																																																															
水泳	男女	9. 3 8:30 (開場)  9:45 (開会式)  10:10 (競技開始)	アクアアリーナ 豊橋	<ul style="list-style-type: none"> <li>・在籍高校生で(公財)日本水泳連盟登録選手に限る。</li> <li>・支部予選会で、下記標準記録を突破した者。 (申込みは該当種目に限る)</li> <li>・支部予選会で、各種目1位の者。</li> <li>・フリーリレーは個人種目出場者を含め6名(補欠2名まで)メドレーリレーは個人種目出場者を含め8名(補欠4名まで)を申し込むことができる。ただし、競技の際は個人種目または他のリレー種目に出場する者に交代させることができる。</li> </ul> <p>(標準記録) 長水路での記録</p> <table border="0"> <tr> <td>○自由形</td> <td>男子</td> <td>女子</td> </tr> <tr> <td>50 m</td> <td>27 - 2</td> <td>32 - 4</td> </tr> <tr> <td>100 m</td> <td>1 - 01 - 0</td> <td>1 - 13 - 5</td> </tr> <tr> <td>200 m</td> <td>2 - 18 - 1</td> <td>2 - 43 - 5</td> </tr> <tr> <td>400 m</td> <td>5 - 05 - 0</td> <td>5 - 42 - 5</td> </tr> <tr> <td>○背泳ぎ</td> <td></td> <td></td> </tr> <tr> <td>100 m</td> <td>1 - 14 - 6</td> <td>1 - 25 - 0</td> </tr> <tr> <td>200 m</td> <td>2 - 49 - 0</td> <td>3 - 18 - 0</td> </tr> <tr> <td>○平泳ぎ</td> <td></td> <td></td> </tr> <tr> <td>100 m</td> <td>1 - 17 - 6</td> <td>1 - 35 - 8</td> </tr> <tr> <td>200 m</td> <td>2 - 56 - 7</td> <td>3 - 33 - 0</td> </tr> <tr> <td>○バタフライ</td> <td></td> <td></td> </tr> <tr> <td>100 m</td> <td>1 - 09 - 3</td> <td>1 - 32 - 0</td> </tr> <tr> <td>200 m</td> <td>2 - 59 - 0</td> <td>3 - 48 - 5</td> </tr> <tr> <td>○個人メドレー</td> <td></td> <td></td> </tr> <tr> <td>200 m</td> <td>2 - 38 - 9</td> <td>3 - 15 - 0</td> </tr> <tr> <td>400 m</td> <td>6 - 06 - 0</td> <td>6 - 54 - 2</td> </tr> <tr> <td>○フリーリレー</td> <td></td> <td></td> </tr> <tr> <td>400 m</td> <td>4 - 02 - 8</td> <td>4 - 49 - 4</td> </tr> <tr> <td>○メドレーリレー</td> <td></td> <td></td> </tr> <tr> <td>400 m</td> <td>4 - 33 - 3</td> <td>5 - 34 - 5</td> </tr> </table> <p>短水路の標準記録は、水泳専門部で別途定める。また、エントリーの際は50mにつき1秒プラスした記録をエントリータイムとする。</p> <p>飛込競技は今年度実施しない。</p> <p>社会情勢により、出場制限・競技運営・大会運営を変更する場合がある。</p>	○自由形	男子	女子	50 m	27 - 2	32 - 4	100 m	1 - 01 - 0	1 - 13 - 5	200 m	2 - 18 - 1	2 - 43 - 5	400 m	5 - 05 - 0	5 - 42 - 5	○背泳ぎ			100 m	1 - 14 - 6	1 - 25 - 0	200 m	2 - 49 - 0	3 - 18 - 0	○平泳ぎ			100 m	1 - 17 - 6	1 - 35 - 8	200 m	2 - 56 - 7	3 - 33 - 0	○バタフライ			100 m	1 - 09 - 3	1 - 32 - 0	200 m	2 - 59 - 0	3 - 48 - 5	○個人メドレー			200 m	2 - 38 - 9	3 - 15 - 0	400 m	6 - 06 - 0	6 - 54 - 2	○フリーリレー			400 m	4 - 02 - 8	4 - 49 - 4	○メドレーリレー			400 m	4 - 33 - 3	5 - 34 - 5	1種目 3名以内  1名 1種目以内 (リレー種目を除く)	備考欄参照	備考欄参照
○自由形	男子	女子																																																																				
50 m	27 - 2	32 - 4																																																																				
100 m	1 - 01 - 0	1 - 13 - 5																																																																				
200 m	2 - 18 - 1	2 - 43 - 5																																																																				
400 m	5 - 05 - 0	5 - 42 - 5																																																																				
○背泳ぎ																																																																						
100 m	1 - 14 - 6	1 - 25 - 0																																																																				
200 m	2 - 49 - 0	3 - 18 - 0																																																																				
○平泳ぎ																																																																						
100 m	1 - 17 - 6	1 - 35 - 8																																																																				
200 m	2 - 56 - 7	3 - 33 - 0																																																																				
○バタフライ																																																																						
100 m	1 - 09 - 3	1 - 32 - 0																																																																				
200 m	2 - 59 - 0	3 - 48 - 5																																																																				
○個人メドレー																																																																						
200 m	2 - 38 - 9	3 - 15 - 0																																																																				
400 m	6 - 06 - 0	6 - 54 - 2																																																																				
○フリーリレー																																																																						
400 m	4 - 02 - 8	4 - 49 - 4																																																																				
○メドレーリレー																																																																						
400 m	4 - 33 - 3	5 - 34 - 5																																																																				
水球	男	9. 23 9:00 (開場)  10:00 (競技開始)	春日井市 温水プール	<ul style="list-style-type: none"> <li>・在籍高校生で(公財)日本水泳連盟登録選手に限る。</li> <li>・1校1チーム。</li> <li>・以下の場合に限り、複数校合同チームの大会参加を認める。 (1) 部員不足に伴う合同チーム(「全国高校総体開催基準要項」及び「部員不足に伴う複数校合同チーム参加規定」に準ずる。) (2) 統廃合対象校による合同チーム(統廃合完了前の2年間に限る。)</li> </ul>	13名以内	県教育会館	組合せ会場持参																																																															

組合せ	競技会 分担金	備 考	支 部 予 選 会					兼 選 県	全 予 選	国 抜 選	競 技 名
			支部	期 日	会 場	申込場所	申込期限				
8. 29 愛知県教育会館第六会議室 14:00~	1名 700円	<ul style="list-style-type: none"> <li>・本大会に出場するには、当日各校引率教員により9時00分までに学校受付をすませること。</li> <li>(申込方法)</li> <li>・支部予選会終了後、予選会会場にて競技会分担金を納入する。</li> <li>・Web-SWMSYSにより8月28日までに入力を完了する。</li> <li>・競技会申込明細表と競技会申込(エントリーTIME)一覧は、大会当日持参する。</li> <li>(競技方法)</li> <li>・学校対抗とする。</li> <li>・全てタイムレース決勝。</li> <li>・優勝校の決定は総体に準ずる。</li> </ul>	名北 名南	8. 23	春日井市温水プール	春日井市温水プール 会議室	8. 7 持参			水 泳	
			尾張	8. 28	滝 高	一宮起工科高 (尾張選手権大会終了後)	8. 5 持参				
			知多	8. 24	横 須 賀 高	知多市勤労文化会館	8. 10 持参				
			西三	8. 27	アクアアリーナ 豊 橋	刈谷市総合文化センター	8. 5 持参				
			東三	8. 24	アクアアリーナ 豊 橋	アクアアリーナ 豊 橋	8. 1 持参				
			<p>(競技順序)</p> <p>女・男 4×100 mメドレーリレー 決勝</p> <p>女・男 400 m個人メドレー 〃</p> <p>女・男 400 m自由形 〃</p> <p>女・男 200 m背泳ぎ 〃</p> <p>女・男 200 m平泳ぎ 〃</p> <p>女・男 200 mバタフライ 〃</p> <p>女・男 200 m自由形 〃</p> <p>女・男 50 m自由形 〃</p> <p>女・男 200 m個人メドレー 〃</p> <p>女・男 100 m背泳ぎ 〃</p> <p>女・男 100 m自由形 〃</p> <p>女・男 100 mバタフライ 〃</p> <p>女・男 100 m平泳ぎ 〃</p> <p>女・男 4×100 mフリーリレー 〃</p>								
8. 29 県教育会館 14:00~	1チーム 7000円	<ul style="list-style-type: none"> <li>・引率教員のいないチームの出場は認めない。</li> <li>・イヤークラップ付き水球帽子を各校持参すること。</li> <li>〈申込書類〉</li> <li>・一覧表1部及び競技会分担金を組合せ会に持参すること。</li> <li>・社会情勢により、出場制限・競技運営・大会運営を変更する場合がある。</li> </ul>									水 球

競技名	性別	日時	会場	参加制限	選手数	申込	
						場所	期限
ボート	男女	10. 7 8	愛知池 漕艇場 (1,000 m コース)		男女 4 × +(7) 2 × (3) 1 × (1)	藤田 幸浩 (旭丘高)	9. 12
ヨット	男女	10. 15 9:00	豊田自動織機 海陽ヨット ハーバー	別紙大会要項のとおり。	420級 1艇 4名以内  レーザー ラジアル級 1艇 1名	室 ありさ (半田高)	10. 6
相撲	男	11. 3 9:30	瑞穂相撲場	・在籍高校生で日本相撲連盟に登録してある者。 ・予選及び本大会とも二種登録出場は認めない。 ・全国高校相撲新人大会(選抜)の予選を兼ねるため、全国大会にも出場資格のある選手でチームを構成すること。  団体戦  個人戦	団体戦 正 3 交代 2 各校 制限なし  個人戦 各校 制限なし	板倉 将昭 (愛工大名電高)	10. 25
自転車	男女	11. 5  11. 11	豊橋競輪場 (トラック競技)  愛・地球博記念公園 (モリコロパーク) (ロード競技)	・トラック競技(男子) (1) 1kmタイム・トライアル (2) 3kmインディヴィデュアル・パーシュート (3) フライング 200 mタイム・トライアル  ・トラック競技(女子) (1) 500 mタイム・トライアル (2) 2kmインディヴィデュアル・パーシュート (3) フライング 200 mタイム・トライアル  ・ロード競技(男女) (1) 個人ロード・レース		正木 力 (愛産大工高)	10. 24

組合せ	競分 技担 会金	備 考	支 部 予 選 会					兼 選 県	全 予 選	国 抜 選	競 技 名
			支部	期 日	会 場	申込場所	申込期限				
9. 12 旭 丘 高  14：00	1名 700円	・救命具、救命胴衣 を必ず準備すること						○ 各種目 2位 まで 中部選 抜大会 へ	○ 東海ブ ロック (中部選 抜大会) 各種目 2位 まで全 国選抜 大会へ	ボ ー ト	
なし	1名 700円	予備日 10月22日(日)								ヨ ット	
10. 25 愛 工 大 名 電 高  13：30	1名 700円	新人戦新規登録につ いて 組合せの3週間前に 申請のこと  申請先 板倉 将昭 (愛工大名電高)						○		相 撲	
10. 24 愛 産 大 工 高  14：00	1名 700円	(1)男子・全国選抜大 会は出場枠人数で 決定する。 (2)女子は男子に準じ る。 (3)日本自転車競技連 盟の登録者である こと。 (4)ギアチェック及び 検車は各校の責任 において済ませて おくこと。 (5)全国高体連の加盟 校、専門部加盟登 録校であること。						○		自 転 車	



競技名	性別	日時	会場	参加制限	選手数	申込	
						場所	期限
柔道	男女	1. 20 10:00	県武道館	団体戦(男) ・予選通過36校によるトーナメント戦 ・出場校数 名北4 名南9 尾張8 知多3 西三8 東三4  個人戦(女) ・体重区分…5階級 48kg、52kg、57kg、63kg、無差別 ・参加制限なし	男 6	団体は各支部長へ、個人は伊東 朝樹(横須賀高)	団体は各支部予選会と同じ、個人は男女とも 11. 27
		1. 27 10:00	県武道館	団体戦(女) ・先鋒52kg以下 中堅63kg以下 大将無差別 ・参加制限なし(※支部予選会に出場していること) ・1校1チーム  個人戦(男) ・体重区分…5階級 60kg、66kg、73kg、81kg、無差別 ・各校、各階級2名、但し無差別は3名 ・尾張・名古屋・知多地区高等学校新人体重別柔道大会ベスト8、全三河高等学校体重別柔道選手権大会ベスト4進出校は該当する階級に増枠1。	女 正3 補2		
軟式野球	男	9. 9 16 18 30 10. 1  予備日 10. 9	津島市営球場  知多運動公園 野球場 口論義運動 公園野球場	トーナメント方式  9チーム	1チーム 20名	尾俣 治義(享栄高)	9. 6

組合せ	競技 分 担 金	備 考	支 部 予 選 会					兼 選 県	全 予	国 抜 選	競 技 名
			支部	期 日	会 場	申込場所	申込期限				
12. 5  県 武 道 館  10：00	1名  700円	国際審判規定  計量（大会当日） 9：30～10：00  団体の県大会への 申込は各支部長が まとめる。  男子は毎回オーダー を変更してもよい。  団体戦の選手の変更 は1名のみ。  個人戦の選手変更は 認めない。	名北	11. 11 10：00	県 武 道 館	堀部 勝昭 (啓明学館高)	11. 7 組合せ 11. 7	○		柔 道	
			名南	11. 18 9：30	県 武 道 館	市川 大訓 (名古屋大谷高)	11. 14 組合せ 11. 14				
			尾張	10. 28 10：00	江 南 武 道 館	羽生 裕司 (滝 高)	10. 24 組合せ 10. 24				
			知多	11. 19 9：30	青 山 記 念 武 道 館	伊東 朝樹 (横須賀高)	11. 14 組合せ 11. 14				
			西三	10. 29 9：30	刈谷市体育館	山下 幸司 (三好高)	10. 20 組合せ 10. 24				
			東三	10. 29 10：00	豊橋市武道館	若山 裕章 (豊川工科高)	10. 20 組合せ 10. 24				
9. 6  享 栄 高	1チーム  8000円		名古屋 尾張 全三河	8. 17 18 19 22 23 24  予備日 27 29	熱田愛知時計 120スタジアム  口 論 義 運 動 公 園 野 球 場	尾俣 治義 (享栄高)	6. 24			軟 式 野 球	

競技名	性別	日時	会場	参加制限	選手数	申込	
						場所	期限
剣道	男女	11. 19 10:00	天白SC 第1競技場	個人戦（選抜）男女各48名  男女共 名北8 名南8 尾張8 西三8 知多8 東三8  男女ともトーナメント	男女共 各校4名  団体戦 3～7名	各 支 部 責 任 者	11. 14
		11. 25 10:00	パロマ瑞穂 アリーナ 第1競技場	団体戦（選抜）男女各28校  男女共 名北4 名南4 尾張4 }+4 西三5 知多3 東三4 }  男女ともトーナメント  +4は同年度総体ベスト4に入賞した学校のある 地区に1枠ずつあたえるものとする。			
フェンシング	男女	11. 18 10:00	鳴海高	個人対抗（男子フルーレ・女子フルーレ） ※予選プールとエリミナションディレクトの混合方式 ・予選プール方式 実働3分間 5本勝負 ・エリミナションディレクト 実働3分間×3セット15本勝負 （ベスト4から15本勝負） 学校対抗（男女フルーレ） ・3名選手によるリレー方式 実働3分間	5名	磯部 一哉 （至学館高）	11. 10
		11. 19 9:30	鳴海高	個人対抗（男女エペ・サーブル） 学校対抗（男女エペ・サーブル） ・3名選手によるリレー方式 実働3分間 ※男女個人対抗でエペ・サーブルの両種目には出 場できない。			

組合せ	競技会 分担金	備考	支部予選会					兼選抜 大会予選		競技名
			支部	期 日	会 場	申込場所	申込期限			
11. 14  愛知県教育会館第一会議室  10:00	1名  700円		名北	個人 11. 3 10:00 団体 11. 4 10:00	北 S C  守山 S C	浅野 陽介 (愛知高)	10. 26	○  団体 男女各2	○  団体 男女各8	剣 道
			名南	個人 11. 3 10:00 団体 11. 4 10:00	緑 S C  天白 S C	藤村 英生 (愛産大工高)	10. 30			
			尾張	個人 10. 28 10:00 団体 11. 4 10:00	木曾川体育館	伊藤 泰之 (津島高)	10. 13			
			知多	個人 10. 21 10:00 団体 10. 28 10:00	半田市体育館 (予定)	野村 卓也 (常滑高)	10. 3			
			西三	個人 10. 28 9:45 団体 11.4(予定) 9:45	西尾市中央体育館	森田 智之 (岡崎城西高)	10. 19			
			東三	個人 10. 29 10:00 団体 10. 28 10:00	豊橋市総合体育館 (第2アリーナ)  豊橋市総合体育館 (第1アリーナ)	藤井 大輔 (蒲郡高)	10. 19			
11. 15	1名  700円							○  学校対抗 男女1チーム (フルーレ・ エペ・ サーブル)	フェ ン シ ン グ	

競技名	性別	日時	会場	参加制限	選手数	申込	
						場所	期限
サッカー	男	1. 27 28 2. 3 10 12	岡崎城西高 刈谷高 名東高 CSアセット港 サッカー場 刈谷市総合 運動公園 テラスポ鶴舞 他	選抜32チーム  名北(5) 名南(6) 尾張(5) 知多(3) 西三(6) 東三(3) 推薦① 4  1回戦より トーナメント戦  令和5年度日本サッカー協会に選手登録を していること。	20名	岡 大輔 (碧南工科高)	1. 23
	女	1. 6 7 13 14 20 21 27 28 2. 3 4 10	春日井泉高 岩倉総合高 清林館高 松蔭高 小坂井高 豊川高 旭丘高 テラスポ鶴舞 松屋地所FF 港サッカー場 他	1校1チーム  予選リーグ上位2チームによる決勝トーナメント	20名	本田 裕規 (同朋高)	12. 1
ホッケー	男女	1月下旬 2月上旬	名古屋市庄 内緑地公園 陸上競技場	1校1チーム  トーナメント戦	22名	天野 貴彦 (名古屋商高)	未定

組合せ	競分 担金 会	備 考	支 部 予 選 会					兼 選 県	全 予	国 抜 選	競 技 名
			支部	期 日	会 場	申込場所	申込期限				
1. 23 未 定  13:00	1チーム 8000円	部員数不足にともなう合同チームの参加は、支部大会・県大会とも認める。詳細については、サッカー専門部各支部長まで問い合わせてください。	名北	1. 7 8 13	名 東 高 北 野 高 旭 野 高 他	石黒 督大 (高蔵寺高)	11. 28				サ ッ カ ー
			名南		緑 松 高 東 蔭 高 港 郷 高 サ 港 サ ッ カ ー カ ー 場 他	青山 桂 (向陽高)					
			尾張		津 島 東 高 五 条 高 稲 沢 東 高 一 宮 西 高 美 和 高 他	天野 真稔 (一宮西高)					
			知多		大 府 東 高 阿 久 比 高 他	井浦 淑行 (常滑高)					
			西三		刈 谷 高 岡 崎 城 西 高 愛 産 大 三 河 高 刈 谷 工 科 高 刈 谷 北 高 他	青木 孝浩 (三好高)					
			東三		豊 橋 西 高 豊 川 工 科 高 小 坂 井 高 他	塩田 健史 (蒲郡高)					
12. 1	1チーム 8000円										
未定 名古屋 商高  16:00	1チーム 8000円	雨天決行									ホ ッ ケ ー

競技名	性別	日時	会場	参加制限	選手数	申込	
						場所	期限
ラグビー	男	1. 13	朝宮公園 名古屋高他	《15人制の部》 ・試合方式 16チームによるトーナメント  (内訳) 尾張支部 2チーム 名北支部 4チーム 名南・知多支部 4チーム 三河支部 2チーム	30名	馬場 敦史 (津島北高)	1. 9
		20	豊橋市民 球技場・ 中部大春日丘高				
		28	朝宮公園				
		2. 3	パロマ瑞穂	令和4年度全国高校ラグビー愛知県大会の準決勝 出場支部より4チーム			
		1. 20	未定	《10人制の部》 ・試合方式 4チームによるトーナメント  (内訳) 各支部1チーム選抜	14名		
ウエイトリフティング	男女	12. 10 9:00～	愛工大名電高	・団体戦(学校対抗)  団体得点対象者は各階級1校1名とする。		愛工大名電高	12. 2

組合せ	競技会 分担金	備 考	支 部 予 選 会					兼 全 国 選 予 抜 選	競技名
			支部	期 日	会 場	申込場所	申込期限		
1. 9  県教育会館  13:00	1チーム  8000円	以下の条件を満たす場合に限り、合同チームでの支部予選会への参加を認める。  ①支部予選申込時点で部員数が15人もしくは10人に満たず、単独で参加できないチーム同士の合同であること。  ②地理的にも近隣で合同練習等が常時行えること。  ③双方の学校長及び選手の保護者の承認が得られること。  支部予選を勝ち上がった場合、県大会への出場を認め、そこでも勝ち上がれば東海大会に出場できる。  競技会分担金については合同チーム1チームにつき8000円とし、その内訳は双方の話し合いで決定すること。	名北	12. 9 16 23 1. 6 8	千 種 高 瀬 戸 西 高 旭 野 高 中部大春日丘高 名 古 屋 高 他	二木 久善 (名古屋高)	11. 21	○ 東海選抜 ↓ 全国選抜	ラグビー
			名南 知多		名古屋工高 豊 明 高 半 田 商 高 名城大附高 日 進 西 高 名古屋工科高 他	志水 慎治 (豊明高)  水野 貴大 (武豊高)	11. 21		
			尾張		一 宮 高 一 宮 西 高 津 島 北 高 一 宮 光 明 寺 津 島 高 他	河野 邦晃 (起工科高)	11. 21		
			西三 東三		豊田工科高 時 習 館 高 豊橋市民球技場 他	堺 創一 (岡崎城西高)  山田 昂生 (時習館高)	11. 21		
12. 2	700円	東海選抜大会の予選を兼ねる。						○ 東海選抜 ↓ 全国選抜	ウエイトリフティング



競技名	性別	日時	会場	参加制限	選手数	申込	
						場所	期限
バレーボール	男女	2. 3	エナジーサポートアリーナ 武豊町体育館 親水公園体育館 (予定)	トーナメント方式 男子 32 チーム (推薦 4)	14名	辻 太一朗 (一宮高)	1. 17
		2. 4	武豊町体育館 親水公園体育館 (予定)	女子 32 チーム (推薦 4)			
		2. 10	いちのみや中央 プラザ				

組合せ	競技会 分担金	備考	支部予選会					兼選 県	全 予	国 拔 選	競技名
			支部	期 日	会 場	申込場所	申込期限				
1. 20  県バレーボール協会事務所  10:30	7000円		名北	1. 13 男子	愛知総合工科高 他	相馬 信吾 (至学館高)	11. 20			バレーボール	
				女子	西 陵 高 他						
				1. 14 男子 女子	愛知総合工科高 西 陵 高	藤原 和人 (名城大附高)	12. 9				
					名南						1. 13 14 (1. 20) 男女
				1. 13 男子 女子	一宮工科高 小牧工科高 一宮商高 尾 北 高	金廣 伸也 (一宮高)	11. 10				
					尾張						1. 14 男子 女子
				1. 13 男子 女子	東 海 南 高 半 田 商 高 大 府 東 高	向井 直紀 (日本福祉大付高)	11. 17				
知多	1. 14 男子 女子	東 海 南 高 半 田 商 高									
	1. 13 1. 14 男子 女子	岡崎工科高 他 岡崎商高 他	藤平 淳一 (碧南工科高)	12. 13							
		西三									
	1. 13 男子	豊橋中央高 豊橋工科高 豊橋東高 小坂井高 豊丘高 豊橋商高 豊橋西高 時習館高	中島 寛文 (豊川高)	12. 14							
		東三			1. 14 男子 女子	豊橋中央高 豊丘高					

競技名	性別	日時	会場	参加制限	選手数	申込	
						場所	期限
ハンドボール	男女	12. 24 25 26 27 1. 8 13 14  9:45～	ドルフィンズアリーナ (愛知県体育館) いちい信金アリーナ 千種 S C 緑 S C 守山 S C パロマ瑞穂アリーナ 日本ガイシスポーツ プラザ第2競技場 他	(選抜) 男女共 28 チーム 名北 男 5 ・ 女 6 チーム 名南 男 5 ・ 女 4 チーム 尾張 男 5 ・ 女 4 チーム 知多 男 2 ・ 女 3 チーム 西三 男 5 ・ 女 5 チーム 東三 男 2 ・ 女 2 チーム 上位支部枠 男子 4 チーム 女子 4 チーム  試合方法 1 回戦から 3 回戦までは トーナメント方式 試合時間 25 分 - 10 分 - 25 分で実施。 ベスト 4 リーグ戦方式 試合時間 30 分 - 10 分 - 30 分で実施。	1 チーム 20 名  出場可能数 16 名	西脇 孝雄 (市芸高)	11. 28

組合せ	競技会 分担金	備考	支 部 予 選 会					兼 全 国 選 県 予 抜 選	競 技 名
			支部	期 日	会 場	申込場所	申込期限		
11. 29 県教育会館	1チーム 7000円	<p>以下の条件を満たす場合に限り、合同チームでの参加を認める。</p> <p>(1) 人数及び校数制限            ① 6人以下の2校による合同→            合計部員5人以上            ② 6人以下の3校以上による合同→            合計部員7人以上。            大会出場は16人以下。            ③ (特例) 部員が7人以上校と部員不足校(6人以下)による合同→            大会出場は16人以下。            ①～③のいずれかとする。</p> <p>(2) 合同は同支部内とする。</p> <p>(3) 双方は学校長及び選手の保護者の承認が得られること。</p> <p>競技会分担金については合同チーム7000円とし、その内訳は双方の話し合いで決定すること。</p> <p>詳細については各支部長まで問い合わせること。</p>	名北	11. 11 12 19	中 部 大 学 他各高校体育館	加世田祐作 (東海高)	10. 5	<p>○</p> <p>東海大会出場 男女 各上位2校</p> <p>全国選拔出場 東海大会上位 + 愛知県枠 1チーム</p>	ハンドボール
			名南	11. 11 12 18 19	各高校体育館	西 敏昭 (市工業高)	10. 13		
			尾張	11. 3 4 5 11 12 18	各高校体育館	小池 康祐 (一宮南高)	9. 29		
			知多	11. 3 4 5 11	知多翔洋高 半田工科高 半 田 高 半 田 東 高 半 田 商 高	諏訪 健臣 (常滑高)	10. 17		
			西三	11. 3 4 5 11	岡崎市体育館 豊田市西部体育館 高岡公園体育館 豊田市運動公園体育館 他	大矢 清史 (岡崎工科高)	10. 3		
東三	11. 4 5 11 18	豊橋市総合体育館 石巻地区体育館 桜 丘 高	岩田 裕志 (豊橋商高)	10. 17					

競技名	性別	日時	会場	参加制限	選手数	申込	
						場所	期限
バスケットボール	男女	1. 27	常滑市体育館 天白 S C 他	<ul style="list-style-type: none"> <li>・在籍高校生で（公財）日本バスケットボール協会に登録してある者</li> <li>・トーナメント方式</li> <li>・男女各 28 チーム</li> </ul>	15	坂本 紘崇（二宮高）	1. 23
		28	常滑市体育館 名古屋市体育館				
		2. 3	東 S C 北 S C				
		4	未 定				

組合せ	競技会 分担金	備考	支部予選会					兼選 県	全 予	国 抜 選	競技名
			支部	期 日	会 場	申込場所	申込期限				
1. 23 県教育会館 10:00	地区大会 1チーム 7000円  県大会 1チーム 7000円		名北	12. 26	名東 S C 北種 S C 千種 S C 名古屋市体育館	若井 晴紀 (愛知商高)	11. 28	東海 高校 新人 大会	3 3	バス ケツ トボ ール	
				1. 8	東 S C 名東 S C 名古屋市体育館						
				1. 13	東 S C 名古屋市体育館						
			名南	1. 7	千種 S C 名東 S C 市工業高 日進西高	鈴木 剛治 (向陽高)	11. 28				
				1. 8	守山 S C 市工業高 日進西高						
				1. 13	名東 S C 若宮商高						
			尾張	1. 7	犬山 高 小牧 高 木曾川 高 岩倉 総合高 一宮 南高	梅 邦彦 (江南高)	11. 28				
				1. 8	木曾川 高 犬山 高 小牧 高 岩倉 総合高						
				1. 13	一宮 総合体育館						
			知多	1. 13	阿久比 高 東海樟風高	遠藤 朱美 (半田高)	11. 21				
				1. 14	阿久比 高						
				1. 20	常滑市体育館						
			西三	1. 7	安城 高 幸田 高 西尾 高 岡崎 西高 岡崎 東高 刈谷 工科高	小木曾信也 (刈谷工科高)	11. 28				
				1. 8	西尾 高 幸田 高 岡崎 西高						
				1. 13	岡崎中央総合 公園体育館 西尾市中央体育館						
			東三	1. 6	桜丘 高 豊橋 東高 豊橋 西高	内藤 貴嗣 (豊川高)	11. 21				
				1. 7	桜丘 高 豊橋 東高						
				1. 13	桜丘 高						

競技名	性別	日時	会場	参加制限	選手数	申込	
						場所	期限
ソフトボール	男	10. 14 15 予備日 10. 21	豊川市スポーツ公園	自由参加 トーナメント方式	25名	太田 巨哉 (豊川高)	9. 12
	女	10. 28 29 11. 3 予備日 11. 4 5	西尾坂田球場 他	自由参加 トーナメント方式	17名	大島 悠加 (椛山女学園高)	10. 17
アーチェリー	男女	11. 3 予備日 11. 5	愛知県森林公園弓道場	1チーム3名 1校1チームとする。  団体戦出場選手と個人戦出場選手と兼ねる場合がある。	3	宮田  淳 (安城学園高)	10. 20

組合せ	競分 担金 会	備 考	支 部 予 選 会					兼 選 県	全 予	国 抜 選	競 技 名
			支部	期 日	会 場	申込場所	申込期限				
9. 12 中部大第一高	1チーム 7000円	東海新人大会予選を兼ねる。							○ 兼ねる		ソフトボール
10. 17 県教育会館 13:30	7000円	統廃合にともなう合同チームの参加を認める。  詳細については、ソフトボール専門部各支部長まで問い合わせてください。	名北	9. 9 10 16 17 予 18 23	聖 霊 高 他	可児 忍 (聖霊高)	7. 4	○			
			名南 知多	9. 9 10 16 17 予 18 23	星 城 高 他	山内 悠平 (星城高)  水野 晴仁 (東海樟風高)	7. 4				
			尾張	9. 9 10 16 17 予 18 23	修文学院高 他	寺田 吉利 (修文学院高)	7. 4				
			西三	9. 9 10 16 17 予 18 23	碧 南 高 人環大岡崎高 他	弓削 慎治 (岡崎北高)	7. 4				
			東三	9. 9 10 16 17 予 18 23	ふれあいパーク ほうらい 浜町グラウンド	加藤 雄介 (時習館高)	9. 5				
10. 20 愛知県教育会館	1名 700円							○		アーチェリー	



競技名	性別	日時	会場	参加制限	選手数	申込	
						場所	期限
卓球	男女	11. 19 19 23	北 S C 緑 S C 常滑市体育館	学校対抗 (32校)  男子 名北6 名南5 尾張6 知多3 西三8 東三4  女子 名北6 名南6 尾張5 知多3 西三8 東三4	4～8名	各支部	11. 5
空手道	男女	10. 15 10:00～ 10. 21 10:00～ 10. 22 10:00～	ARCO 清洲	男子・女子 団体組手 (5人制) 団体組手 (3人制) 団体形 個人組手 男子 (5階級) 女子 (5階級) 個人形 1校4名以内  ※男子5階級合わせて1校6名以内であること。 ※女子5階級合わせて1校6名以内であること。	団体組手 1校1チーム 正5 補3 (5人制) 正3 補1 (3人制)  団体形 1校1チーム 正3 補3  個人戦 組手 1校6名 個人形 1校4名	黄木 信太郎 (星城高)	9. 22
ボクシング	男女	11. 4 5 11 12  予備日 11. 18	名古屋工学院専門学校 高等課程 第3体育館	全国高体連ボクシング専門部加盟校の生徒であること。 日本ボクシング連盟に選手登録している者 〈男〉各校各階級5名以内 ピン級からミドル級までの8階級 1年生が出場する場合は、満6ヶ月以上練習経験がある者に限り、実戦競技出場資格証明書を提出する。 階級 P級 46kgまで L F級 46kg超過 49kgまで F級 49kg超過 52kgまで B級 52kg超過 56kgまで L級 56kg超過 60kgまで L W級 60kg超過 64kgまで W級 64kg超過 69kgまで M級 69kg超過 75kgまで 個人トーナメント戦とするが、学校対抗を兼ねる。 3位決定戦は行わない。 〈女〉各校各階級5名以内 ピン級・ライトフライ級・フライ級・バンタム級・ フェザー級・ライト級・ライトウェルター級・ ウェルター級・ミドル級までの9階級 1年生が出場する場合は、6ヶ月以上の練習経験がある者に限り、実戦競技出場資格証明書を提出する。 階級 P級 43kg超過 45kgまで L F級 45kg超過 48kgまで F級 48kg超過 51kgまで B級 51kg超過 54kgまで Fe級 54kg超過 57kgまで L級 57kg超過 60kgまで L W級 60kg超過 64kgまで W級 64kg超過 69kgまで M級 69kg超過 75kgまで 個人トーナメント戦とするが、学校対抗は兼ねない。 3位決定戦は行わない。	男:8階級 女:9階級	新谷 一郎 (名古屋工学院専門学校高等課程)	10. 24

組合せ	競技会 分担金	備考	支部予選会					兼選 県	全 予	国 抜 選	競技名
			支部	期 日	会 場	申込場所	申込期限				
11. 7 県教育会館 13:00	1名 700円		名北	10. 28 29	千種 S C 守山 S C	岩澤 大介 (東邦高)	10. 16	○		卓 球	
			名南	10. 28 29	緑 S C 緑 S C	平野 貴裕 (惟信高)	10. 12				
			尾張	10. 21	尾西 S C いちのみや中央プラザ	川口 隆義 (修文学院高)	10. 3				
			知多	10. 21	知多市民体育館	岩橋 一郎 (大府東高)	10. 12				
			西三	10. 28 29	岡崎中央総合公園	山内 教充 (山本学園)	10. 12				
			東三	10. 28	豊川市総合体育館	組合せ会議	10. 17				
9. 27 露橋 S C 15:30~	1名 700円	出場選手は(公財) 全日本空手道連盟会 員登録者であること。  ※ゼッケン貼付  大会計量にあらかじ め届け出た階級区分 に適していない場合 は、出場の権利を失 う。						○	空 手 道		
11. 4 名古屋工学院専門 学校高等学校第3体 育館	1名 700円	11. 4大会1日目 8:00~9:00 スポーツエントリーズ チェック  9:00~ 組合せ会 ※当日の試合がある 階級から抽選を行う。  10:00~ 集合・健診・計量 ※各競技日に、試合 がある選手のみ、集 合・健診・計量を行 う。  12:00 試合開始 ※女子、男子の順で 競技を行う。						○	ボ ク シ ン グ		

競技名	性別	日時	会場	参加制限	選手数	申込	
						場所	期限
バドミントン	男女	10. 21	守山 S C	学校対抗戦 男子 16校 女子 16校	学校対抗戦 5～7名	末岡 良彦 (名古屋工科高)	10. 2
		22	守山 S C	個人戦 ダブルス 男女 各64組以内 シングルス 男女 各64名以内			
		28	東 S C	各種目ともトーナメント方式で行う。			
レスリング	男	10. 28 29	愛知県武道館	(男子) 団体戦 45kg～51kg、55kg、60kg、65kg、71kg、80kg、 80kg～125kg (7階級) 1階級2名までエントリー可  (男子) 個人戦 フリースタイル 45kg～51kg、55kg、60kg、65kg、71kg、80kg、 92kg、92kg～125kg (8階級)		富永 忠秀 (至学館高)	10. 20

組合せ	競技会 分担金	備考	支部予選会					兼選 県	全 予 選	国 抜 選	競技名
			支部	期 日	会 場	申込場所	申込期限				
10. 4  県 教 育 会 館  9：00	1名  700円	〈申込方法〉 各支部からメール配信 されたデータを使って 申込書を作成すること。	名北	9. 16	守山 S C	川井 敦 (春日井泉高)	8. 25	全国 ○ 学校対抗戦 男女各3  個人 単複 男女各2		バドミントン	
				17	守山 S C						
				18	守山 S C						
				23 30	パロマ瑞穂アリーナ 北名古屋健康ドーム 守山 S C						
名南 知多	9. 12	東海市立勤労センター 緑 S C	顧問会持参 事前送信： 渡邊武志宛 (半田高)	9. 12							
										17	天白 S C
										18	天白 S C
										23	メディアス体育館おおぶ 武豊町総合体育館 メディアス体育館ちた
										24 25	緑 S C 露橋 S C
尾張	9. 16	KTXアリーナ 尾西 S C	加藤 大地 (誠信高)	8. 28							
										18	大治町 S C
										23	尾西 S C
										23	いちのみや中央プラザ 尾西 S C
										24	尾西 S C
東三 西三	9. 9	豊橋市総合体育館 西部体育館	澤田 文利 (豊橋南高)	8. 28							
										16	豊橋市総合体育館 柳川瀬体育館 西部体育館
										17	下五井地区体育館 大清水地区体育館 岡崎市体育館
										18	下五井地区体育館 大清水地区体育館 柳川瀬体育館
										23	刈谷市体育館
10. 3  県 教 育 会 館  13:30~	1名  700円							○  (男子のみ) 全国選抜 東海地区予選 会に出場  団体 2チーム  個人 各階級 4名	レスリング		

競技名	性別	日時	会場	参加制限	選手数	申込	
						場所	期限
テニス	男女	9. 16 17	名古屋市 東山公園 テニス センター	団体 選抜 男女各 24 校  トーナメント	4～9名	若林 勇希 (名経大市邨高)	9. 12
		10. 7 8 14 15	名古屋市 東山公園 テニス センター	個人 選抜 単 男女各 64 名 複 男女各 32 組  トーナメント		若林 勇希 (名経大市邨高)	10. 3

組合せ	競技会 分担金	備考	支部予選会					兼選 県予	国 抜選	競技名
			支部	期日	会場	申込場所	申込期限			
9. 12 名経大市邨高会議室	1名 700円		名北	9. 2 3 9 10 18 23 24 30 10. 1	志段味 S L モリコロパーク 東海高・名古屋高 聖霊高・名東高 相山女学園高 旭丘高・瀬戸西高 名経大市邨高 愛工大名電高 中部大春日丘高 他各高校	大見 映理 (金城学院高)	8. 24	○	テニス	
10. 3 名経大市邨高会議室			名南	9. 2 3 9 10 23 24 30 10. 1	刺山公園テニスセンター 口論義運動公園 名経大高蔵高 名古屋工科高 熱田高 昭和 向陽 緑 他各高校	高井 裕英 (熱田高)	8. 24			
			尾張	9. 2 3 9 10 18 23 24	一宮テニス場 江南高 岩倉総合高 犬山高 他各高校	小村 隼人 (犬山総合高)	8. 24			
			知多	9. 2 3 9 10 18 23	旭公園 あいち健康の森公園 阿久比高・常滑高 東海南高・知多翔洋高 他各高校	水谷 裕紀 (半田高)	8. 24			
			西三	9. 2 3 9 10 18 23 24 30 10. 1	岡崎中央総合コート 安城市営コート 碧南臨海コート 地域文化広場柳川コート 岡崎龍北コート 岡崎西高 知立東高 碧南高 他各高校	伊藤 良樹 (西尾東高)	8. 24			
			東三	9. 2 3 9 10 18 23 24	時習館高・豊丘高 豊橋東高・桜丘高 小坂井高・国府高 豊橋南高 豊橋工科高 蒲郡市浜町コート	杉江 勇太 (桜丘高)	8. 24			

競技名	性別	日時	会場	参加制限	選手数	申込	
						場所	期限
ソフトテニス	男女	個人 10. 21	一宮市 テニスコート	団体	8名	各支部	組合せまで
		団体 10. 28		<p>男 名北 4 名南 4 尾張 4 知多 3 西三 8 東三 5</p> <p>女 名北 4 名南 5 尾張 4 知多 3 西三 8 東三 4</p> <p>以上 28 チームと前大会ベスト 4 に入賞した地区 4 チームの 32 チームによるトーナメント方式</p>			
		予備日 10. 29		個人			
				<p>男 名北 12 名南 11 尾張 16 知多 8 西三 27 東三 14</p> <p>女 名北 11 名南 11 尾張 12 知多 7 西三 21 東三 10</p> <p>以上、男子 88 チーム、女子 72 チームと前大会ベスト 8 に入賞した地区 8 チームの男子 96 チーム、女子 80 チームによるトーナメント方式</p>			

組合せ	競技会 分担金	備考	支 部 予 選 会					兼 選 県	全 予 選	国 抜 選	競 技 名
			支部	期 日	会 場	申込場所	申込期限				
10. 10  県 教 育 会 館   10:00~	1名  700円		名北	個人 9. 16 17 団体 9. 9 10 予備日 9. 18 23	口論義運動公園 瀬戸市民公園 高校会場	小出 秀明 (春日井南高)	9. 1	○  団体 男女 各8 県選抜大会へ  個人 男女 各8 東海選抜大会へ		ソフトテニス	
			名南	個人 9. 16 団体 9. 17 18 予備日 9. 23	瑞穂コート 高校会場	船戸 貞孝 (若宮商高)	9. 1				
			尾張	団体 9. 10女 9. 16男 個人 9. 16女 9. 17男 団体・ 個人 9.18男女 予備日 9. 23女 9. 24男	いちい信金 スポーツセンター 一宮市テニスマ 高校会場	山口 大輔 (稲沢高)	9. 1				
			知多	個人 9. 16 団体 9. 17 23 予備日 9. 24	あいち健康の森 他	竹内 惇浩 (横須賀高)	9. 6				
			西三	個人 9. 16 17 団体 9. 9 10 予備日 9. 18 23	岡崎中央総合公園 安城市営コート 高校会場	小柳雄一郎 (豊田高)	8. 29				
			東三	団体 9. 10 16 個人 9. 9 予備日 9. 17 18 23 24 30	豊橋市営コート 豊川市営コート 高校会場	青山 昂平 (藤ノ花高)	9. 1				



競技名	性別	日時	会場	参加制限	選手数	申込	
						場所	期限
なぎなた	女	11. 19 9:30~	愛知県武道館	・演技の部 ・個人の部 ・団体の部（5名エントリー制） ・男子の部	3組 6名 1チーム	岡田 育代 （桜花学園高）	11. 10
カヌー	男女	10. 22 8:30~	三好池カヌー 競技場	カヌースプリント 500 m 男子 カヤック シングル カヤック ペア カヤック フォア 男子 カナディアン シングル カナディアン ペア カナディアン フォア 女子 カヤック シングル カヤック ペア カヤック フォア カナディアン シングル カナディアン ペア 部員数不足による合同チームの参加は認めない	制限なし	田中 直美 （三好高）	10. 13
ライフル射撃	男女	9. 3 9:00 ~ 15:00	愛知県 総合射撃場	個人……制限なし 団体……1チーム3名 ※チーム数……制限なし	制限なし	岡田 弥子 （岩津高）	大会一週間前
馬術	男女	11. 5	愛知県森林 公園乗馬施設	愛知県高等学校馬術連盟加盟校の生徒に限る 過去に出場した者は出場できない 1名1種目とする 馬術王座決定戦と兼ねて出場することはできない	1校 馬術1名 障害1名 計2名	田中 真弘 （鳴海高）	10. 10

組合せ	競技会 分担金	備考	支部予選会					兼選 県予 国抜 選	競技名
			支部	期日	会場	申込場所	申込期限		
11. 14 桜花学園高 14:00~	1名 700円	演技の部 (2・3・5本目)						○ 個人 3名 団体 1校 男子 2名	なぎなた
10. 17 三好池カヌーセンター 15:00~	1名 700円							○ 東海高校新人大会	カヌー
大会一週間前	1名 700円								ライフル射撃
当日	1名 700円								馬術

競技名	性別	日時	会場	参加制限	選手数	申込	
						場所	期限
少林寺拳法	男女	10. 29	露 橋 S C	規定単独演武 自由単独演武 規定組演武 自由組演武 団体演武 6名（補欠2名）  ・（一般財）少林寺拳法連盟の登録生徒 ・愛知県高体連少林寺拳法専門部の登録生徒 ・団体演武は単独演武または組演武と兼ねることができる。 ・単独演武と組演武の重複はできない。		中島 一記雄 （愛産大工高）	9. 22

組合せ	競技会 分担金	備考	支部予選会					兼選 県予選	全国 抜選	競技名
			支部	期日	会場	申込場所	申込期限			
10. 7 愛産大工高	1名 700円	<ul style="list-style-type: none"> <li>・男女の混合は認めない。</li> <li>・団体演武は一構成と六構成を単独演武とし二、三、四、五構成は相対演武とすること。</li> <li>・組演武、団体演武の時間は1分30秒～2分とする。単独演武の時間は1分～1分30秒とする。</li> <li>・演武はすべて6構成とする。</li> </ul>						<p>○</p> <p>全国高等学校 少林寺拳法選 抜大会</p> <p>男女各 規定単独演武 2組 自由単独演武 2組 規定組演武 2組 自由組演武 2組 団体演武 1組</p>	少林寺拳法	



# 令和5年度愛知県高等学校定時制通信制秋季体育大会

## 1 趣 旨

県内定時制・通信制高等学校生徒に広くスポーツ実践の機会を与え、心身の健全な育成を図るとともに競技力の向上を目指す。

## 2 主 催

愛知県高等学校体育連盟

## 3 共 催

愛知県教育委員会

## 4 後 援

関係各競技団体

## 5 期日及び会場

別記競技日程表による。

## 6 参 加 資 格

- (1) 愛知県高等学校体育連盟加盟校の生徒で、夜間・昼間定時制および通信制課程の在学者であること。
- (2) 校長の出場認知証明のあるもの。(健康診断実施のこと)
- (3) 大会参加は4回(ただし、3年制に在学する生徒は3回)までとし、年齢制限なし。

## 7 競 技 規 則

- (1) 各競技とも競技規則は令和4年度当該競技団体競技規則を準用する。
- (2) 陸上競技を除き、各競技ともトーナメント戦とする。

## 8 表 彰

- (1) 競技別優勝校に優勝楯(持ちまわり)と賞品を授与し、1・2・3位校に賞状を授与する。
- (2) 個人入賞者には賞状を授与する。

## 9 申 込 み

- (1) 期日及び場所

別記競技日程表による。(各専門部)

- (2) 様 式

本連盟ホームページに掲載してある各専門部様式をダウンロードし、使用すること。(1部提出)

- (3) 競技会分担金

1名 700円 ただし、チーム競技で選手が10名以上の場合は1チーム7000円

## 10 備 考

- (1) 応急処置

大会中に選手及び本連盟の依頼した補助員が負傷した場合、主催者は応急の処置はするが、その後の責任は負ない。

- (2) 出場チームの選手は必ず引率責任者によって引率され、引率責任者は選手の指導・監督にあたる。

- (3) 各学校(校長)は大会へ参加する生徒に対し、プログラム等に学校名・氏名・学年・性別等の個人情報記載されること、また、個人情報が選手団名簿やホームページにも掲載され、報道機関へも情報提供がなされることについて、本人及び保護者の同意を得ておくこととする。同意の得られない生徒がいる場合には、別紙「個人情報の公表に同意が得られない生徒名簿」(P 103参照)を参加申込書に添え出すこと。

愛知県高等学校定時制通信制秋季体育大会

競 技	性 別	期 日	会 場	参加制限	申 込	
					期 日	場 所
陸上競技	男 女	10. 8	物産フードサイエンス1969 知多スタジアム	県定通総体に同じ	9.12 組合せ 9.15	市立豊橋高 原田 賢一
軟式野球	男	10.14 10.21 予 備 日 10.28	旭公園 多目的グラウンド 旭公園 多目的グラウンド 未定	県定通総体に同じ	10. 3 組合せ 10. 3	城北つばさ高 林 康太
バスケット ボール	男 女	10. 8 10. 9 10.14 10.15	未定 未定 未定 未定	県定通総体に同じ	9. 4 組合せ 9. 5	小牧高 押本 径有
バレーボール	男 女	10.14	刈谷市体育館	県定通総体に同じ	9.15 組合せ 9.22	市立豊橋高 山口 永晃
剣 道	男 女	11.11	刈谷市体育館	県定通総体に同じ	10.20 組合せ 10.20	刈谷東高 保坂 勇介
バドミントン	男 女	10.21	刈谷市体育館	県定通総体に同じ	9.25 組合せ 10. 4	刈谷東高 神谷 真作
サッカー	男	11.25 12.2 (予定)	グリーグラウンド刈谷	県定通総体に同じ	10.20 組合せ 10.27	刈谷東高 鈴木 龍治
柔 道	男 女	10.15	一宮高校武道場	県定通総体に同じ	10. 3 組合せ 10.10	一宮高 神谷 幸男
卓 球	男 女	10.21	刈谷市体育館卓球場	県定通総体に同じ	10. 6 組合せ 10.13	一色高 小松 芳宗
ソフトテニス	男 女	10.14 予備日 11.18	豊橋市営軟式庭球場	県定通総体に同じ ただし、オープン 参加は他校と合同 ペアで登録する可 能性もある。	10. 2 組合せ 10. 2	岡崎高 牛田 祐貴

# その他の大会

## 1. 県大会

競技名	大会名	期日	会場	申込	
				期日	場所
ソフトボール	第47回愛知県高等学校男子ソフトボール選手権大会	7. 1 2 予備日 7. 8	日進市総合運動公園	6. 13	豊川高 太田 亘哉
登山	第14回全国高等学校選抜クライミング選手権大会愛知県予選会	11. 3	浜松スクエア クライミングセンター	10. 20	豊川高 佐橋 秀男
相撲	令和5年度愛知県高等学校学年別相撲大会	9. 9	瑞穂相撲場	9. 4	愛工大名電高 板倉 将昭
フェンシング	令和5年度愛知県高等学校学年別フェンシング大会	10. 15	愛知商高	10. 6	至学館高 礒部 一哉
ラグビー	第103回全国高等学校ラグビーフットボール大会愛知県大会	《15人制》 9. 9 10 16 17 23 24 10. 28 11. 4 11 18  《10人制》 9. 9	名古屋高 瀬戸西高 千種高 豊明高 名古屋工高 一宮高 一宮西高 津島北高 名古屋学院大学 名古屋経済大学 一宮光明寺公園 豊橋市民球技場 朝宮公園陸上競技場 瑞穂ラグビー場 他	8. 29	津島北高 馬場 敦史



競技名	大会名	期 日	会 場	申 込	
				期 日	場 所
アーチェリー	令和5年度 愛知県高等学校アーチェリー選手権大会	9. 18	愛知県森林公園弓道場	9. 8	享栄高 田畑 伸晃
ソフトテニス	第45回愛知県高等学校 選抜ソフトテニス大会	12. 23 (女) 12. 24 (男)	豊橋市総合体育館	11. 24	享栄高 中川 孝浩
なぎなた	愛知県高等学校なぎなた学年別大会	1. 21	愛知県武道館	1. 12	桜花学園高 岡田 育代
カヌー	令和5年度 愛知県高等学校カヌー選手権大会	9. 17	三好池カヌー競技場	9. 8	三好高 田中 直美
サッカー	第7回愛知県高等学校 女子サッカー大会	7月中旬 ～8月上旬	春日井泉高・岩倉総合高 小坂井高・旭丘高 他	6. 30	同朋高 本田 裕規
ライフル射撃	第29回愛知県高等学校 BR射撃選手権大会	11. 5	愛知県総合射撃場	大会1 週間前	岩津高 岡田 弥子
馬術	令和5年度 愛知県高等学校馬術王座決定戦	11. 5	森林公園乗馬施設	10. 10	鳴海高 田中 真弘
ウエイト リフティング	採点制競技大会及び記録挑戦会	9. 18	愛工大名電高	9. 3	愛工大名電高
ホッケー	令和5年度 愛知県高等学校ホッケー選手権大会	9. 16 ～18	名古屋市庄内緑地公園 陸上競技場	9. 1	名古屋商高 天野 貴彦
スキー	第45回愛知県高校生スキー大会	3. 25 ～27	長野県志賀高原スキー場	2. 24	金城中学 小嶋 有紀
軟式野球 名古屋 尾張 全三河	令和5年度 秋季愛知県高等学校 軟式野球大会	11. 5 11 12 19 23	熱田愛知時計120 スタジアム ほか	10. 25	享栄高 尾俣 治義

2. ブロック別支部大会

競技	支部	大会名	期 日	会 場	申 込	
					期 日	場 所
陸上競技	名北 名南	愛知県高等学校名古屋南北 学年別陸上競技大会	7. 25 26	パロマ瑞穂北陸上競技場	WEB 6. 29 郵送 6. 30	名北： 愛知総合工科高 河村 修一 名南： 熱田高 北浦 弘之
	尾 張	愛知県高等学校尾張 1年生陸上競技大会	7. 22 23	物産フードサイエンス1969 知多スタジアム	メール 6. 28 郵送 6. 30	津島北高 浜田 倫昌 愛西工科高 吉川 昌利
	知 多	愛知県高等学校知多 1年生陸上競技大会	7. 22 23	物産フードサイエンス1969 知多スタジアム	6. 30	横須賀高 田中 佑一
	西 三	愛知県高等学校西三河1年生 陸上競技大会兼ジュニア記録会	7. 17	ウエーブスタジアム刈谷 陸上競技場	メール 未定 郵送 未定	豊田工科高 清水 文昭 愛教大附高 足立 達彦
	東 三	愛知県高等学校東三河1年生 陸上競技大会兼ジュニア記録会	7. 17	豊川市陸上競技場	メール 6. 27 郵送 6. 29	豊橋南高 渡會 啓太
水泳	名北 名南	第60回名古屋地区高等学校 水泳競技大会	8. 7	春日井市温水プール	7. 25	春日井市 温水プール
	尾 張	第38回尾張地区高等学校 水泳選手権大会	8. 5	一宮起工科高	7. 18	滝 高
	知 多	今年度大会実施なし				
	西 三	第63回西三河高等学校 水泳競技大会	7. 31	アクアアリーナ豊橋	7. 11	刈谷市総合 文化センター
	東 三	令和5年度東三河高等学校 水泳選手権大会	7. 29	アクアアリーナ豊橋	7. 4	アクアアリーナ 豊 橋
体操	名北 名南 名知	令和5年度高等学校 名北・名南・知多支部体操学年別 大会	12. 28	体操競技 日本ガイシスポーツプラザ	12. 14	体操競技 名城大附属高 西村 隼
			2. 10	新体操女子 日本ガイシスポーツプラザ	1. 12	新体操 名女大高 荒井あゆみ
	尾 張	令和5年度高等学校 体操競技・新体操尾張選手権大会	11. 5	体操競技 一宮起工科高	10. 27	一宮北高 吉田 祐作
			2. 11	新体操 愛知啓成高	1. 26	
	三 河	令和5年度高等学校 三河体操1・2年生大会	12. 28	体操競技 日本ガイシスポーツプラザ	12. 14	体操競技 名城大附属高 西村 隼
			12. 17	新体操 知立東高	12. 8	新体操 知立東高 深谷 敏之

競技	支 部	大 会 名	期 日	会 場	申 込	
					期 日	場 所
柔 道	名 北 名 南 尾 張 知 多	第46回尾張名古屋知多地区 高等学校新人体重別柔道大会	10. 21	愛知県武道館	9. 22	横須賀高 伊東 朝樹
	西 三 東 三	全三河高等学校 体重別柔道選手権大会	11. 19	蒲郡市武道館	11. 10	三好高 山下 幸司
弓 道	名 北	名北支部高等学校弓道選手権大会	8. 22	日本ガイシスポーツプラザ 弓道場	8. 1	専門部支部長 まで
	名 南	名南支部高等学校弓道選手権大会	8. 23	日本ガイシスポーツプラザ 弓道場	8. 1	専門部支部長 まで
	尾 張	尾張支部高等学校弓道選手権大会	8. 19 20	津島市錬成館弓道場	8. 1	専門部支部長 まで
	知 多	知多支部高等学校弓道選手権大会	8. 24	日本ガイシスポーツプラザ 弓道場	8. 1	専門部支部長 まで
	西 三	西三支部高等学校弓道選手権大会	8. 22 23 8. 22	岡崎中央総合公園弓道場 豊田市運動公園弓道場	8. 1	専門部支部長 まで
	東 三	東三支部高等学校弓道選手権大会	8. 26	蒲郡市民体育センター 弓道場	8. 1	専門部支部長 まで
剣 道	名 北	名北支部高等学校1年生剣道大会	1. 13	枇杷島S C 第1競技場	1. 5	愛知高 浅野 陽介
	名 南	名南支部高等学校1年生剣道大会	1. 13	天白S C 第1競技場	1. 10	愛産大工高 藤村 英生
	尾 張	第54回全尾張地区高等学校 夏季剣道大会	8. 26	木曾川体育館	7. 14	津島高 伊藤 泰之
	知 多	知多地区高等学校剣道大会	個人8. 26 団体8. 27	メディアス体育館ちた	8. 8	常滑高 野村 卓也
	西 三	西三河高等学校剣道大会	1. 27	西尾市中央体育館	1. 16	岡崎城西高 森田 智之
	東 三	令和5年度 東三河高等学校冬季剣道大会	1. 27	豊川市御津体育館	1. 18	蒲郡高 藤井 大輔
ソフ トボ ール	尾 張 名 北 名 南 知 多	全尾張高等学校 女子ソフトボール選手権大会	7. 29 30 31 予備日 8. 1 2	修文学院高 他	6. 16	椋山女学園高 大島 悠加
	東 三 西 三	全三河高等学校 女子ソフトボール選手権大会	7. 29 30 31 予備日 8. 1 2	蒲郡高 豊川高 他	6. 16	時習館高 加藤 雄介

競技	支部	大会名	期日	会場	申込	
					期日	場所
バスケットボール	名北	令和5年度 名古屋北支部バスケットボール競技 夏季選手権大会	8. 2	東SC・名東SC 北SC・枇杷島SC	6. 20	愛知商高 若井 晴紀
			8. 3	東SC・名東SC・北SC		
			8. 4	名東SC・名古屋市体育館		
	名南	令和5年度 名古屋南支部バスケットボール競技 夏季選手権大会	7. 31	稲永SC・緑SC 露橋SC・名古屋市体育館	6. 27	向陽高 鈴木 剛治
			8. 2	稲永SC・緑SC 名古屋市体育館		
			8. 3	稲永SC		
	尾張	令和5年度 尾張支部バスケットボール競技 夏季選手権大会	8. 1	一宮総合体育館・木曽川体育館 KTXアリーナ 一宮中央プラザ体育館	6. 27	江南高 梅 邦彦
			8. 3	一宮総合体育館 木曽川体育館		
			8. 4	一宮市総合体育館		
	知多	令和5年度 知多支部バスケットボール競技 夏季選手権大会	8. 1	常滑市体育館	6. 20	半田高 遠藤 朱美
			8. 2	常滑市体育館		
			8. 3	常滑市体育館		
	西三	令和5年度 西三河支部バスケットボール競技 夏季選手権大会	7. 29	安城南高・安城東高 刈谷高・刈谷工科高	6. 27	刈谷工科高 小木曾信也
			7. 30	安城南高・安城東高 刈谷高		
			8. 1	西尾市総合体育館 岡崎中央総合公園体育館		
8. 2			西尾市総合体育館			
東三	令和5年度 東三河支部バスケットボール競技 夏季選手権大会	8. 8	豊橋市総合体育館	6. 20	豊川高 内藤 貴嗣	
		8. 9	豊橋市総合体育館			
		8. 10	豊橋市総合体育館			

競技	支 部	大 会 名	期 日	会 場	申 込	
					期 日	場 所
ハ ン ド ボ ー ル	名 北 名 南	令和5年度 名古屋地区高等学校 ハンドボール選手権大会	1. 27 28	名北支部 各高校体育館 名南支部 各高校体育館	1. 12	名北 東海高 加世田祐作
					1. 12	名南 市工業高 西 敏昭
	尾 張	令和5年度 尾張地区高等学校 ハンドボール選手権大会	9. 16 ~18 23 24	各高校体育館	7. 31	一宮南高 小池 康祐
	知 多	令和5年度 知多地区高等学校 ハンドボール選手権大会	8. 22 ~25	東海市民体育館	7. 23	常滑高 諏訪 健臣
	西 三	令和5年度 西三河地区高等学校 ハンドボール選手権大会	8. 22 ~25	スギ薬局知立福祉アリーナ 豊田市運動公園体育館 岡崎市体育館 他	7. 4	岡崎工科高 大矢 清史
	東 三	令和5年度 東三河地区高等学校 ハンドボール選手権大会	9. 17 18 23 24	豊橋市総合体育館 蒲郡市民体育センター 桜丘高	8. 22	豊橋商高 岩田 裕志
卓 球	名 北	名古屋北支部高等学校 卓球選手権大会	8. 1 2 3	守山SC	7. 18	東邦高 岩澤 大介
	名 南	名古屋南支部高等学校 卓球選手権大会	8. 1 2 3	天白SC	7. 14	惟信高 平野 貴裕
	尾 張	尾張地区高等学校 卓球選手権大会	1. 13 20 21	いちのみや中央プラザ 尾西SC KTXアリーナ	12. 8	修文学院高 川口 隆義
	知 多	知多支部高等学校 卓球選手権大会	7. 27 28	知多市民体育館	7. 13	大府東高 岩橋 一郎
	西 三	西三河地区高等学校 学年別卓球大会	2. 3 4	岡崎市体育館	1. 11	鶴城丘高 内山 裕生
	東 三	東三河地区高等学校 卓球選手権大会	8. 2 3 4	豊川市総合体育館	7. 20	蒲郡高 早川奎一郎

競技	支 部	大 会 名	期 日	会 場	申 込	
					期 日	場 所
バ レ ー ボ ー ル	名 北	令和5年度 名古屋北支部バレーボール選手権大会	12. 9	男子：愛知総合工科高 他 女子：西陵高 他	11. 20	至学館高 相馬 信吾
			12. 10	男子：愛知総合工科高 女子：西陵高		
	名 南	令和5年度 名古屋南支部バレーボール選手権大会	12. 9	男子：大同大大同高 他 女子：中川青和高 他	11. 24	名城大附高 藤原 和人
			12. 10	男子：大同大大同高 他 女子：中川青和高 他		
	尾 張	令和5年度 尾張支部バレーボール選手権大会	12. 9	男子：小牧工科高 一宮工科高 一宮北高・五条高 女子：津島東高・新川高 一宮南高 他	11. 10	一宮高 金廣 伸也
			12. 10	男子：小牧工科高 女子：津島東高		
	知 多	令和5年度 知多支部バレーボール選手権大会	12. 10	男子：半田東高 大府東高 女子：大府高 東海樟風高	11. 17	日本福祉大付高 向井 直紀
			12. 16	メディアス体育館おおぶ メディアス体育館ちた		
	西 三	令和5年度 西三河支部バレーボール選手権大会	12. 16	男子：岡崎工科高 他 女子：岡崎商高 他	11. 29	碧南工科高 藤平 淳一
			12. 17	男子：岡崎工科高 他 女子：岡崎商高 他		
東 三	令和5年度 東三河支部バレーボール選手権大会	12. 16	男子：豊橋中央高 豊橋工科高 豊橋東高 小坂井高 女子：豊丘高・豊橋西高 豊橋商高 時習館高	11. 24	豊川高 中島 寛文	
		12. 17	男子：豊橋中央高 女子：豊丘高			

競技	支 部	大 会 名	期 日	会 場	申 込	
					期 日	場 所
テニス	名 南	令和5年度 名古屋南地区高等学校 テニス選手権大会	複 7. 24 25 26 27	口論義運動公園 志段味スポーツランド 他各高校	複 6. 27	熱田高 高井 裕英
			単 10. 21 22 28 29 11. 3	口論義運動公園 熱田高・松蔭高 瑞陵高・鳴海高 他各高校	単 10. 10	
	尾 張	令和5年度 夏季尾張地区高等学校 テニス選手権大会	8. 1 2 3 4 5	犬山総合高 愛西工科高 稲沢東高 小牧工科高 他各高校	7. 21	犬山総合高 小村 隼人
			複・団体 7. 28 29 30	あいち健康の森 他各高校	複・団体 7. 24	半田高 水谷 裕紀
	知 多	令和5年度 知多地区高等学校 テニス選手権大会	単 10. 28 29	あいち健康の森 他各高校	単 10. 23	
西 三			令和5年度 西三河地区高等学校 テニス選手権大会	個人 7. 31 8. 1 2 3 4	柳川瀬コート 知立昭和コート 岡崎中央総合コート 安城市営コート	個人 6. 29
	団体 10. 28 29 11. 3 5	碧南臨海コート 岡崎龍北コート 他各高校		団体 10. 12		
東 三	令和5年度 東三河地区高等学校 テニス選手権大会	10. 28 29 11. 3 4 5	時習館高 豊橋東高 桜丘高 豊丘高 小坂井高 蒲郡市浜町コート 他各高校	10. 21	桜丘高 杉江 勇太	





## 県大会各競技会場最寄駅等一覧

競技場名	交通機関	最寄り駅	住所	電話
パロマ瑞穂スタジアム (瑞穂陸上競技場)	地下鉄 名古屋市バス	瑞穂運動場西 瑞穂運動場東 瑞穂グランド	名古屋市瑞穂区山下通り 5-1	052-836-8200
パロマ瑞穂北陸上競技場				
瑞穂相撲場				
瑞穂ラグビー場				052-836-8214
日本ガイシスポーツプラザ 日本ガイシアリーナ	JR東海道線 名古屋市バス	笠寺 総合体育館前	名古屋市南区東又兵エ町 5-1-16 名古屋市南区東又兵エ町 5-1-5	052-614-3111 052-614-6211
ドルフィンズアリーナ(愛知県体育館)	地下鉄	名古屋城	名古屋市中区二の丸 1-1	052-971-2516
愛知県武道館	名古屋市バス 地下鉄	武道館 東海通	名古屋市港区丸地町 1-1-4	052-654-8541
名古屋競輪場	地下鉄	本陣		
東スポーツセンター	地下鉄	ナゴヤドーム前矢田	名古屋市東区大幸南 1-1-10	052-723-0411
中スポーツセンター	地下鉄	大須観音	名古屋市中区栄 1-30-10	052-232-2327
昭和スポーツセンター	地下鉄	吹上	名古屋市昭和区吹上 2-6-15	052-733-6831
テラスポ鶴舞	JR中央線	鶴舞	名古屋市昭和区鶴舞1丁目1番地	052-846-2320
緑スポーツセンター	名古屋市バス	緑スポーツセンター	名古屋市緑区相原郷 1-2901	052-891-7775
天白スポーツセンター	地下鉄	植田	名古屋市天白区植田 3-1502	052-806-0551
枇杷島スポーツセンター	名鉄電車	東枇杷島	名古屋市西区枇杷島 1-1-2	052-532-4121
露橋スポーツセンター	JR東海道線 名鉄電車	尾頭橋 山王駅	名古屋市中川区露橋 2-14-1	052-362-4411
北スポーツセンター	名古屋市バス	中切町4		
稲永スポーツセンター	あおなみ線	野跡	名古屋市港区野跡 5-1-10	052-384-0300
名古屋市港サッカー場	名古屋市バス	稲永SC・野跡小学校前	名古屋市港区野跡 4-11-12	052-384-0550
中村スポーツセンター	地下鉄	中村日赤	名古屋市中村区中村町待屋 43-1	052-413-8021
千種スポーツセンター	地下鉄	東山公園・星ヶ丘	名古屋市千種区星ヶ丘山手 121	052-782-0700
名東スポーツセンター	名古屋市バス	障害者スポーツセンター	名古屋市名東区猪高町高針勢子坊 307-12	052-705-4948
庄内緑地公園陸上競技場	地下鉄	庄内緑地公園	名古屋市西区山田町上小田井 3527	052-503-1010
志段味スポーツランド	名古屋市バス	志段味スポーツランド	名古屋市守山区下志段味生下り 2287-1	052-736-3766
守山スポーツセンター	ゆとり・ライオン・名市バス	小幡緑地	名古屋市守山区竜泉寺 2-112	052-792-7066
東山公園テニスセンター	名古屋市バス	東山公園テニスセンター	名古屋市天白区八事裏山 60-20	052-832-1012
名古屋市体育館	名古屋市バス	熱田プール	名古屋市熱田区六野 2-5-3	052-872-6655
名古屋工学院専門学校 高等課程第3体育館	地下鉄 名鉄電車	熱田神宮伝馬町 神宮前	名古屋市熱田区伝馬 2-24-14	052-682-7871
春日井市総合体育館	名鉄バス	総合体育館前		
春日井市温水プール(サンブロック春日井)	名鉄バス	総合体育館前	春日井市南下原町 2-4-11	0568-56-2277
愛知県森林公園乗馬施設	名鉄バス	乗馬倶楽部前	尾張旭市大字新居 5182-1	0561-53-1551
愛知県森林公園弓道場	名鉄バス	森林公園		
口論義運動公園プール・野球場	リニモ 名鉄バス	長久手古戦場 口論義運動公園・長久手古戦場	日進市北新町西口論義 323-8	0561-73-8959
愛・地球博記念公園	リニモ	愛・地球博記念公園		
日進市総合運動公園	巡回バス	総合運動公園西	日進市岩藤町大清水 919-1	0561-73-8801
ARCO清洲(清須市清洲勤労福祉会館)	名鉄電車	新清洲	清須市清洲 2537	052-409-8181
大治町スポーツセンター	名古屋市バス	東條	海部郡大治町北間島字藤田 33-1	052-443-7077
蘇南公園	名鉄バス	宮田口・宮田	江南市宮田町本田島 322	
KTXアリーナ(江南SC)・江南武道館	名鉄バス	高屋大松原	江南市高屋町清水 118	0587-55-5261
小牧市民球場	名鉄バス	上末	小牧市大字上末 3450-303	0568-79-3336
津島市営球場	名鉄バス	津島駅→安松經由「日光」	津島市南新開町 2	0567-24-8001
津島錬成館	名鉄バス	津島駅→安松經由「日光」	津島市中一色町中山26	0567-24-8001

競技場名	交通機関	最寄り駅	住所	電話
愛知池漕艇場	名鉄豊田線	米野木	愛知郡東郷町大字諸輪字上鉢 41	0561-39-0731
	巡回バス	東郷町巡回バス愛知池		
いちい信金スポーツセンター (一宮総合運動場)	名鉄バス	水法	一宮市千秋町佐野字向農 756	0586-77-0500
一宮市テニス場	名鉄電車	石刀	一宮市今伊勢町馬寄字西流 9-1	0568-46-0505
一宮市光明寺公園球技場	名鉄バス	ツインアーチ138	一宮市大字光明寺字大東 70	0586-86-0296
木曽川公園体育館	名鉄電車	新木曽川	一宮市木曽川町門間字沼間35	0586-86-6600
大野極楽寺公園	名鉄バス	大野	一宮市浅井町大野字小屋裏1400	0586-51-3015
尾西スポーツセンター	名鉄バス	起工高・三岸美術館前	一宮市西五城字中川田 36	0586-61-5531
TGアリーナ(稲沢市総合体育館)	名鉄バス	稲沢市役所前	稲沢市朝府町 5-1	0587-23-2944
半田市体育館	名鉄電車	成岩	半田市桐ヶ丘 4-210	0569-23-7176
青山記念武道館	名鉄電車	青山	半田市青山町2-1-2	0569-24-0666
メディアス体育館おおぶ(大府市民体育館)	JR東海道線	大府	大府市横根町平地 191	0562-47-0102
メディアス体育館ちた(知多市民体育館)	名鉄電車	朝倉	知多市緑町 5	0562-33-3361
物産フードサイエンス1969知多スタジアム	名鉄電車	朝倉	知多市緑町 8	0562-33-3626
常滑市体育館	名鉄電車	蒲池	常滑市金山字下砂原 78-1	0569-45-5111
西尾市総合体育館	名鉄バス	総合体育館前・西尾東高前	西尾市小島町大郷 1-1	0563-54-7761
スギ薬局知立福祉アリーナ	名鉄電車	知立	知立市西町草刈 10-5	0566-82-5151
安城市体育館 安城市総合運動公園	名電+バス	新安城→総合運動公園	安城市新田町新定山 41-8	0566-75-3535
	JR+バス	安城→総合運動公園		
スカイホール豊田	名鉄電車	豊田市	豊田市八幡町 2-20	0565-31-0451
	名鉄バス	体育館前		
豊田市西部体育館	名鉄バス	本新町	豊田市西新町 6-143	0565-32-5541
豊田市運動公園	名鉄電車	猿投	豊田市高町東山 4-97	0565-45-4855
高岡公園体育館	ふれあいバス	高岡公園	豊田市中田町川向 8	0565-54-0601
刈谷市体育館	JR東海道線	逢妻→連絡バス「体育館」	刈谷市逢妻町 4-32	0566-21-7711
刈谷市総合運動公園 ウェーブスタジアム刈谷・グリーングラウンド刈谷	名鉄電車	富士松・一ツ木	刈谷市築地町荒田 1 番地	0566-27-8295
	名鉄バス	刈谷総合運動公園		
デンソー安城製作所体育館	名鉄電車	新安城・三河八橋	安城市里町長根2-1	
三好池カヌー競技場	名鉄バス	新屋・しおみの丘	みよし市三好町東山 209-1	0561-32-8558
愛知県総合射撃場	車	名古屋～グリーン道路153～420～473号線(射撃場)	豊田市連野町ウネ畑 12-95	0564-86-3971
岡崎市龍北総合運動場	名鉄バス	総合グラウンド前	岡崎市真伝町亀山 12-2	0564-46-2221
岡崎市体育館	名鉄電車	六名	岡崎市六名本町 7	0564-53-1811
	名鉄バス	下六名町		
岡崎中央総合公園総合武道館	名鉄バス	岡崎中央総合公園	岡崎市高隆寺町字峠 1	0564-25-7887
岡崎中央総合公園総合体育館				
碧南市臨海体育館	名鉄電車	碧南	碧南市浜町 2-3	0566-48-5311
豊橋市陸上競技場	豊橋市電	豊橋公園前	豊橋市今橋町3番地	0532-53-8811
豊橋市総合体育館・アクアアリーナ豊橋	豊鉄バス	総合スポーツ公園	豊橋市神野新田字メノ割 1-3	0532-32-9611
豊橋市民球技場	豊橋市電	運動公園口・赤岩口	豊橋市岩田町 1-2	0532-63-3031
豊橋競輪場	豊橋市電	競輪場前	豊橋市東田町 87	0532-61-3136
豊川市総合体育館	名鉄電車	諏訪町	豊川市諏訪 3-236	0533-86-5175
愛知県民の森	JR・飯田線	三河榎原	新城市門谷字鳳来寺 7-60	0536-32-1262
豊田自動織機海陽ヨットハーバー	JR東海道線	三河三谷	蒲郡市海陽町 1-7	0533-89-8851
蒲郡市民体育センター	JR・名鉄	蒲郡駅	蒲郡市緑町3-69	0533-69-3241
デイトー郡上牧町の里クロスカントリーコース	岐阜バス	高遠ひるがの高原	岐阜県郡上市高鷲町鷲見	
ほおのき平スキー場	濃飛バス	ほおのき平スキー場	岐阜県高山市丹生川町久手 447	0577-79-2244
長野県志賀高原スキー場	JR中央・長野電鉄	湯田中→バス「志賀高原」	長野県下高井郡山ノ内町	0261-72-2780
浜松スケエアクライミングセンター	遠鉄バス	中田町	浜松市東区中田町449	053-411-8455

## 愛知県高等学校体育連盟支部

名古屋北支部 45							
県立	1 旭丘	県立	13 春日井	市立	1 菊里	私立	5 名古屋経済大学市邨
	2 明和		14 春日井西		2 西陵		6 東海
	3 名古屋西		15 春日井東		3 芸芸		7 金城学院
	4 千種		16 高蔵寺		4 名古屋商業		8 名古屋
	5 守山		17 春日井南		5 北		9 啓明学館
	6 愛知総合工科		18 春日井工科		6 山田		10 至学館
	7 愛知商業		19 春日井泉		7 名東		11 菊華
	8 緑丘		20 旭野	国立	12 東邦		
	9 瀬戸		21 長久手	私立	1 名古屋大学教育学部附属		
	10 瀬戸西				1 愛知		13 聖霊
	11 瀬戸北総合				2 愛知工業大学名電		14 聖カピタニオ女子
	12 瀬戸工科				3 愛知淑徳		15 中部大学春日丘
		4 椋山女学園	16 栄徳				

名古屋南支部 40							
県立	1 瑞陵	県立	13 豊明	私立	1 名城大学附属	私立	13 名古屋大谷
	2 惟信		14 日進		2 同朋		14 享栄
	3 松蔭		15 日進西		3 中部大学第一		15 名古屋経済大学高蔵
	4 昭和		16 東郷		4 愛知産業大学工業		16 大同大学大同
	5 熱田		1 向陽		5 名古屋工業		17 東海学園
	6 中村		2 桜台		6 桜花学園		18 星城
	7 南陽	市立	3 工業		7 南山(男子)		
	8 鳴海		4 若宮商業		8 南山(女子)		
	9 天白		5 緑		9 中京大学附属中京		
	10 名古屋南		6 富田		10 名古屋国際		
	11 名古屋工科				11 愛知みずほ大学瑞穂		
	12 中川青和				12 名古屋女子大学		

尾張支部 42							
県立	1 一宮	県立	13 津島東	県立	25 杏和	私立	1 修文学院
	2 一宮西		14 犬山		26 岩倉総合		2 清林館
	3 一宮北		15 犬山総合		27 佐屋		3 滝
	4 一宮南		16 尾北		28 愛西工科		4 愛知啓成
	5 一宮興道		17 江南		29 西春		5 誠信
	6 一宮工科		18 古知野		30 新川		6 愛知黎明
	7 一宮商業		19 小牧		31 丹羽		7 誉
	8 木曾川		20 小牧南		32 美和		8 大成
	9 尾西		21 小牧工科		33 五条		
	10 一宮起工科		22 稲沢東		34 海翔		
	11 津島		23 稲沢				
	12 津島北		24 稲沢緑風館				

知多支部 18							
県立	1 半田	県立	6 常滑	県立	11 大府東	県立	16 内海
	2 半田東		7 横須賀		12 桃陵		17 武豊
	3 半田工科		8 東海南		13 知多翔洋	私立	1 日本福祉大学付属
	4 半田農業		9 東海樟風		14 阿久比		
	5 半田商業		10 大府		15 東浦		

西三河支部 46							
県立	1 岡崎	県立	13 豊田西	県立	25 安城	県立	37 幸田
	2 岡崎北		14 豊田東		26 安城東		38 三好
	3 岡崎東		15 衣台		27 安城南	国立	1 愛知教育大学附属
	4 岡崎西		16 豊田北		28 安城農林		私立
	5 岩津		17 豊田南		29 西尾	2 光ヶ丘女子	
	6 岡崎工科		18 豊田		30 西尾東	3 岡崎城西	
	7 岡崎商業		19 豊野		31 鶴城丘	4 安城学園	
	8 碧南		20 豊田工科		32 知立	5 杜若	
	9 碧南工科		21 猿投農林		33 知立東	6 愛知産業大学三河	
	10 刈谷		22 松平		34 高浜	7 豊田大谷	
	11 刈谷北		23 加茂丘		35 一色		
	12 刈谷工科		24 足助		36 吉良		

東三河支部 27							
県立	1 時習館	県立	9 豊川工科	私立	17 小坂井	私立	1 桜丘
	2 豊橋東		10 蒲郡		18 御津あおば		2 藤ノ花女子
	3 豊丘		11 蒲郡東		19 成章		3 豊橋中央
	4 豊橋南		12 三谷水産		20 渥美農業		4 豊川
	5 豊橋西		13 新城有教館作手校舎		21 福江		5 黄柳野
	6 豊橋工科		14 新城有教館				6 海陽中等教育
	7 豊橋商業		15 田口				
	8 国府		16 宝陵				

合計	218校	(	国立2校	県立147校	市立13校	私立56校	)
----	------	---	------	--------	-------	-------	---

第1条に規定する高等学校以外の学校			
(名北)	名古屋聾	春日井高等特別支援学校	
(名南)	愛知朝鮮中高級学校	東海工業専門学校熱田校	
	名古屋情報専門学校	名古屋工学院専門学校	
(尾張)	一宮聾		
(西三)	岡崎聾	豊田工業高等専門学校	山本学園情報文化専門学校
(東三)	あいち情報専門学校	豊橋情報ビジネス専門学校	

## 愛知県高等学校体育連盟定時制通信制課程部

尾張支部29					
県立	1 明和 2 名古屋西 3 熱田 4 旭陵(通) 5 名古屋工科 6 瀬戸工科 7 春日井 8 一宮 9 一宮起工科(昼) 10 津島 11 犬山	県立	12 古知野 13 小牧 14 半田商業 15 横須賀 16 大府 17 城北つばさ(昼) 18 城北つばさ(夜)	私立	1 愛知黎明高等学校(昼) 2 向陽台高等学校東洋学園(通) 3 科学技術学園高等学校名古屋校(通) 4 クラーク記念国際高等学校名古屋キャンパス(通) 5 鹿島学園高等学校一宮キャンパス(通) 6 星槎国際高等学校名古屋キャンパス(通) 7 飛鳥未来高等学校名古屋キャンパス(通) 8 中京大学附属中京高等学校(通)
	市立	1 工業 2 中央(昼) 3 中央(夜)			

三河支部19					
県立	1 岡崎 2 岡崎工科 3 碧南 4 刈谷東(昼) 5 刈谷東(夜) 6 刈谷東(通) 7 豊田西	県立	8 豊田工科 9 安城 10 一色 11 豊橋工科 12 蒲郡 13 御津あおば(昼)	私立	1 科学技術学園高等学校刈谷(通) 2 科学技術学園高等学校豊田(通) 3 愛知産業大学三河高等学校(通) 4 ルネサンス豊田高等学校(通)
	市立	1 豊橋(昼) 2 豊橋(夜)			
合計            48校            (    夜間定時制28校    昼間定時制7校    通信制13校    )					

第1条に規定する高等学校以外の学校	
(尾張) 東洋調理技術学院	(三河) 安城生活福祉高等専修学校

## 令和5年度全国高等学校総合体育大会夏季大会 令和5年度全国高等学校定時制通信制体育大会等

### 愛 知 県 選 手 団 結 成 式

日 時    令和5年7月11日(火) 午後2時～  
会 場    名古屋市公会堂

### 第36回愛知県高等学校体育連盟研究大会

日 時    令和5年11月8日(水) 午後1時～  
会 場    ルブラ王山

# 台風等緊急時における愛知県高等学校体育連盟 関係行事の取扱いについて

- 1 **台風等による「暴風警報」**が発表された場合の高体連が主催する各種行事の取扱いについて
  - (1) 各種体育大会（県大会）
    - ア 午前7時までに暴風警報が解除された場合は、予定どおり競技を行う。
    - イ 午前7時から午前9時までに暴風警報が解除された場合は、解除後3時間が経過した時刻を目途に競技を開始する。
    - ウ 午前9時以降、県内全域又は一部地域に暴風警報が継続されている場合は、競技を行わない。
    - エ 競技中に暴風警報が発表された場合は、ただちに競技を中止する。
    - オ 競技の特性や会場の地理的条件等により、この申合せによりがたい場合は、各専門部で取扱いを検討し、関係する各学校に周知する。
  - (2) 各種体育大会（支部大会・ブロック大会）
    - ア 午前7時までに暴風警報が解除された場合は、予定どおり競技を行う。
    - イ 午前7時から午前9時までに暴風警報が解除された場合は、解除後2時間が経過した時刻を目途に競技を開始する。
    - ウ 午前9時以降、当該地域に暴風警報が継続されている場合は、競技を行わない。
    - エ 競技中に暴風警報が発表された場合は、ただちに競技を中止する。
    - オ 競技の特性や会場の地理的条件等により、この申合せによりがたい場合は、各専門部で取扱いを検討し、関係する各学校に周知する。
  - (3) 選手団結成式  
午前9時以降、県内全域又は一部地域に暴風警報が継続されている場合は、結成式を行わない。
  - (4) 高体連研究大会  
午前10時以降、県内全域又は一部地域に暴風警報が継続されている場合は、研究大会を行わない。
- 2 **「特別警報」**が発表された場合の高体連が主催する各種行事の取扱いについて
  - (1) 各種体育大会（県大会・支部大会・ブロック大会）及び選手団結成式
    - ア 大会の前日及び大会開始時刻前に本県に特別警報が発表された場合は、すべての競技を中止する。
    - イ 大会開始前に特別警報が解除された場合においても、災害の状況及び気象・交通機関等、安全が確保されることが明確になるまで大会を実施しない。
    - ウ 競技中に特別警報が発表された場合は、ただちに競技を中止し、災害の状況及び気象・交通機関・帰宅経路の状況等の情報収集に努め、生徒の安全を確保する最善の対策（会場留め置き、避難場所への誘導等）を迅速に行う。
  - (2) 高体連研究大会  
2の(1) ア、イ に準じて取り扱う。
- 3 **地震の発生**が予想される場合の高体連が主催する各種行事の取扱いについて
  - (1) 「南海トラフ地震臨時情報（巨大地震警戒）又は（巨大地震注意）」が発表され、大会前日までに安全が確認されない場合は大会を中止する。
  - (2) 大会期間中に「南海トラフ地震臨時情報（巨大地震警戒）又は（巨大地震注意）」が発表された時点で大会を中断する。安全確保を確実に行うとともに、情報を収集し生徒、来場者に対して必要な情報を伝達する。再開の目途が立たない場合は大会を中止し、交通機関・帰宅経路の状況等の情報収集に努め、最善の対策（会場留め置き、帰宅、避難場所への誘導等）を迅速に行う。
  - (3) 競技中に大規模地震が発生した場合の対応について  
2の(1) ウ に準ずる。

# 愛知県高等学校体育連盟主催大会における 個人情報及び肖像権に関わる取り扱いについて

愛知県高等学校体育連盟は、大会参加申込書を通じて取得される個人情報及び肖像権の取り扱いに関して以下のとおり対応します。

## 1 参加申込書に記載された個人情報の取り扱い

- (1) 大会プログラムに掲載されます。
- (2) 競技会場内でアナウンス等により紹介されることがあります。
- (3) 競技会場内外の掲示板等に掲載されることがあります。
- (4) 組合せ等の内容がホームページに掲載されることがあります。
- (5) 報道機関に情報提供されることがあります。

## 2 競技結果（記録）等の取り扱い

- (1) 各種目専門部の報道・記録係を通じて公開されます。
- (2) 大会結果（記録報告書）・選手団名簿・高体連ニュース・ホームページ・年報等に掲載されることがあります。
- (3) 新記録・優勝及び上位入賞結果（記録）等は、次年度以降のプログラムに掲載されることがあります。
- (4) 報道機関に情報提供されることがあります。

## 3 肖像権に関する取り扱い

- (1) 報道機関が撮影した写真が、新聞、雑誌、報告書及び関連ホームページ等で公開されることがあります。
- (2) 専門部及び認められた報道機関等が撮影した映像が中継、録画放映及びインターネットにより配信されることがあります。またDVD等に編集され、配布されることがあります。
- (3) このほか、愛知県高等学校体育連盟の許可にもとづき、記念写真等が販売されることがあります。

## 4 高体連・各専門部の対応

- (1) 高体連及び高体連各専門部が行なう参加選手の同意の意思確認は、学校から提出された「参加申込書」及び「個人情報公表に同意が得られない生徒名簿」により行います。
- (2) 参加申込時に提出がない場合、学校において本人及び保護者から、個人情報の上記取り扱いについて同意が得られたものとして対応します。
- (3) 取得した個人情報を上記利用目的以外に使用することはありません。





# 「学校教育法第1条に規定する高等学校以外の学校」の愛知県 高等学校体育連盟主催各種体育大会への参加を認める内規

全国高等学校総合体育大会、全国高等学校選抜大会等への参加を認められた「第1条に規定する高等学校以外の学校」について、愛知県高等学校体育連盟の主催する各種体育大会に参加することを認める内規を下記のとおり設ける。

## 1 参加できる体育大会

- (1) 愛知県高等学校総合体育大会(兼全国・東海高校総体愛知県予選)
- (2) 愛知県高等学校定時制通信制総合体育大会
- (3) 愛知県高等学校新人体育大会(兼全国高校選抜愛知県予選)
- (4) 愛知県高等学校定時制通信制秋季体育大会
- (5) その他の大会(県・ブロック・支部)

## 2 参加を希望する「第1条に規定する高等学校以外の学校」は、出場希望の競技種目を登録すること。

## 3 参加を希望する「第1条に規定する高等学校以外の学校」は、下記に掲げる経費を負担すること。

### (1) 運営協力金(年間)

- ① 1校につき 50,000円
- ② 参加を希望する競技の部員登録数×学校分担金(全日制又は定通制)の単価に値する金額を5月末日までに納入のこと。
- ③ 学校教育法第72条に定める特別支援学校については、①を免除する。

### (2) 競技会分担金

愛知県高等学校体育連盟が定めた金額

各競技の要項に基づき、所定の参加申込書に添えて規定の料金を納入のこと。

## 4 愛知県高等学校体育連盟に通信制課程として加盟している学校の連携校については、この内規は該当しない。

註1 この内規は、平成8年度より施行する。

2 平成9年4月1日一部改正

3 令和4年4月1日一部改正

# 愛知県高等学校体育連盟主催各種体育大会

## 参加資格の特例

愛知県高等学校体育連盟加盟校の生徒以外で大会要項参加資格6(2)~(5)の大会参加資格を満たした生徒を、県高体連が別に定める規定に従い、大会参加を認める。

## 大会参加資格の別途に定める規定

1 学校教育法第72条、115条、124条及び134条の学校に在籍している生徒であること。

2 以下の条件を具備すること。

### (1) 大会参加を認める条件

ア 高等学校体育連盟の目的及び永年にわたる活動を理解し、それを尊重すること。

イ 参加を希望する専修学校及び各種学校にあつては、学齢、修業年限ともに高等学校と一致していること。また、連携校の生徒による混成は認めない。

ウ 各学校にあつては、部活動が教育活動に一環して、日常継続的に、責任ある顧問教員の指導のもとに適切に行われており、活動時間が高等学校に比べて著しく均衡を失っていない、運営が適切であること。

### (2) 大会参加に際し守るべき条件

ア 大会要項を遵守し、各競技種目に申合せ事項に従うとともに、大会の円滑な運営に協力すること。

イ 大会参加に際しては、責任ある教員が引率するとともに、万一の事故の発生に備えて障害保険に加入しておくなど、万全の事故対策を講じておくこと。

ウ 大会参加については、当該年度の参加希望（競技種目）を県高体連事務局まで届出をすること。

エ 参加については、下記の経費を負担すること。

- ・ 運営協力金
- ・ 競技会分担金



## 参 考

## 第70回東海高等学校総合体育大会競技種目別日程・会場一覧表

No.	種目名	期日	会場	所在地	
1	陸上競技	6/16(金)、17(土)、18(日)	小笠山総合公園「エコパスタジアム」	袋井市	
2	水泳	競泳	7/21(金)、22(土)、23(日)	古橋廣之進記念浜松市総合水泳場「ToBi0」	浜松市
		飛込	7/23(日)		
		水球	7/22(土)、23(日)	静岡県立水泳場	静岡市
3	バレーボール	6/17(土)、18(日)	浜松市浜北総合体育館「サーラグリーンアリーナ」	浜松市	
4	バスケットボール	6/17(土)、18(日)	浜松アリーナ	浜松市	
5	ソフトテニス	6/17(土)、18(日)	草薙総合運動場庭球場	静岡市	
6	サッカー	男子	6/17(土)、18(日)	藤枝総合運動公園陸上競技場・人工芝ピッチ他	藤枝市
		女子	6/17(土)、18(日)	磐田スポーツ交流の里ゆめりあサッカー場・多目的広場	磐田市
7	テニス	6/17(土)、18(日)	花川運動公園テニスコート	浜松市	
8	体操	体操	6/17(土)	草薙総合運動公園「このはなアリーナ」	静岡市
		新体操	6/18(日)		
9	卓球	6/17(土)、18(日)	袋井市総合体育館さわやかアリーナ	袋井市	
10	ラグビー	6/17(土)、18(日)	県営遠州灘海浜公園球技場	浜松市	
11	ハンドボール	6/24(土)、25(日)	草薙総合運動公園「このはなアリーナ」	静岡市	
12	軟式野球	6/17(土)、18(日)	四ツ池公園浜松球場・明神池運動公園浜北球場	浜松市	
13	ソフトボール	6/17(土)、18(日)	小笠山総合運動公園「エコパグラウンド1・2・3」	袋井市	
14	バドミントン	6/17(土)、18(日)	東遠カルチャーパーク総合体育館「さんりーな」	掛川市	
15	剣道	6/17(土)、18(日)	静岡市中央体育館	静岡市	
16	柔道	6/17(土)、18(日)	静岡県武道館	藤枝市	
17	弓道	6/17(土)、18(日)	静岡県武道館	藤枝市	
18	登山	6/16(金)、17(土)、18(日)	国立中央青少年交流の家	御殿場市	
19	相撲	6/18(日)	県立富士宮北高校相撲場	富士宮市	
20	ボート	6/17(土)、18(日)	浜松市佐鳴湖漕艇場	浜松市	
21	ウエイトリフティング	6/17(土)、18(日)	清水ナショナルスポーツセンターウエイトリフティング場	静岡市	
22	フェンシング	6/17(土)、18(日)	沼津市総合体育館	沼津市	
23	レスリング	6/17(土)、18(日)	焼津市総合体育館	焼津市	
24	自転車競技	トラック	6/16(金)、17(土)	日本サイクルスポーツセンター北400mピスト	伊豆市
		ロード	6/18(日)	日本サイクルスポーツセンター5kmサーキットコース	伊豆市
25	ヨット	6/10(土)、11(日)	静岡県立三ヶ日青年の家	浜松市	
26	ホッケー	6/17(土)、18(日)	清水町総合運動公園多目的スポーツ広場	清水町	
27	ボクシング	6/17(土)、18(日)	飛龍高校ボクシング場	沼津市	
28	アーチェリー	6/17(土)、18(日)	小笠山総合運動公園多目的広場	袋井市	
29	空手道	6/17(土)、18(日)	静岡市北部体育館	静岡市	
30	なぎなた	6/18(日)	浜松市雄踏総合体育館	浜松市	
31	カヌー	6/17(土)、18(日)	奥大井接岨湖カヌー競技場	川根本町	

## 令和5年度東海高等学校定時制通信制体育大会競技種目別日程・会場一覧表

No.	種目名	期日	会場	所在地
1	バレーボール	9/10(日)	草薙総合運動場「このはなアリーナ」	静岡市
2	バスケットボール	9/10(日)	草薙総合運動場「このはなアリーナ」	静岡市
3	ソフトテニス	9/10(日)	雄踏総合公園テニスコート	浜松市
4	卓球	9/10(日)	草薙総合運動場「このはなアリーナ」	静岡市
5	軟式野球	9/10(日)	浜松市可美公園野球場	浜松市
6	柔道	9/10(日)	浜松市武道館	浜松市
7	バドミントン	9/10(日)	静岡市中央体育館	静岡市





## 令和5年度全国・東海高等学校選抜等大会

競技名	県大会				備考	ブ ロ ッ ク 大会名
	大会名	期 日	会 場			
陸上競技	愛知県高等学校新人体育大会	9/23.24	マルヤス岡崎市龍北スタジアム	○		第26回東海高等学校新人陸上競技選手権大会
自 転 車	愛知県高等学校新人体育大会	11/5.12	豊橋競輪場 他	○		
サッカー 男 子	第101回全国高等学校サッカー選手権大会愛知県大会	10/7.9.21.28 11/4.11	港サッカー場 他	×		
サッカー 女 子	第32回全国高等学校女子サッカー選手権大会愛知県大会	9/9.10.16.17. 18.23.24.30 10/1.7.14.21.	口論義運動公園 テラスポ鶴舞 松屋地所FF 他	×		第32回全国高等学校女子サッカー選手権大会東海予選
相 撲	愛知県高等学校新人体育大会	11/3	瑞穂相撲場	○		
ウエイトリフティング	愛知県高等学校新人体育大会	12/10	愛工大名電高等学校	○		令和5年度第29回東海高等学校ウエイトリフティング競技選抜大会
柔 道	愛知県高等学校新人体育大会	6.1/20.27	愛知県武道館	○		
バレーボール	愛知県高等学校新人体育大会	6.2/3.4 2/10.11	武豊町体育館 他	○		第30回東海高等学校バレーボール選抜大会
	全日本バレーボール高等学校選手権愛知県予選会	11/4.5.11 12.23	豊田合成記念体育館 エントリオ 他	×		
弓 道	愛知県高等学校弓道選抜大会兼第42回全国高等学校弓道選抜大会第42回東海高等学校弓道選抜大会愛知県代表選考会	11/4.5	蒲郡市民体育センター 弓道場	×		第42回東海高等学校弓道選抜大会
テ ニ ス	令和5年度愛知県高等学校新人体育大会テニス競技全国選抜高校テニス愛知県大会	9/16.17	東山公園テニスセンター	○		第46回全国選抜高校テニス東海地区大会
ハンドボール	愛知県高等学校新人体育大会	12/24.25.26 27 1/8.13.14	愛知県体育館 いちい信金アリーナ 他	○		第52回東海高等学校ハンドボール選手権大会
バスケットボール	第76回全国高等学校バスケットボール選手権大会愛知県大会	10/21.22.28 29 11/3.4	名東SC 他	×		
卓 球	令和5年度愛知県高等学校新人体育大会愛知県大会兼第51回全国高等学校選抜卓球大会愛知県選考会	11/19.23	北SC 常滑市体育館 他	○		第51回全国高等学校選抜卓球大会東海選考会兼令和5年度東海高等学校新人卓球大会
空 手 道	愛知県高等学校新人体育大会	10/15.21.22	ARCO清洲	○		第45回東海高等学校空手道選手権大会 第43回全国高等学校空手道選抜大会東海地区予選
ソフトテニス	第45回愛知県高等学校選抜ソフトテニス大会	12/23.24	豊橋市総合体育館	○		第54回東海高等学校選抜ソフトテニス大会
登 山	第14回全国高等学校選抜クライミング選手権大会愛知県予選会	11/3	浜松スクエアクライミングセンター	○	その他大会兼	
カ ヌ ー						令和5年度東海高等学校カヌー新人選手権大会

※県新人大会のみ愛知県高等学校体育連盟主催（県大会備考欄の○印のみ）



ク		大 会		全 国 大 会		競 技 名
期 日	会 場	大 会 名	期 日	会 場		
10/28.29	三重交通Gスポーツの社 伊勢陸上競技場					陸上競技
		令和5年度全国高等学校選抜自転車 競技大会	未 定	未 定		自 転 車
		第102回全国高等学校サッカー選手 権大会	12/28 ～1/8	東京都 国立競技場 他		サ ッ カ ー 男 子
11/4.11.12	未 定	第32回全国高等学校女子サッカー選手 権大会	未 定	兵庫県 ノエビアスタジアム神戸 他		サ ッ カ ー 女 子
		令和5年度全国高等学校相撲選抜大会 第75回全国高等学校相撲新人選手権大会	6.3/16.17	高知県立春野総合運動 公園相撲場		相 撲
6.1/20.21	未 定	令和5年度第39回全国高等学校ウエ イトリフティング競技選抜大会	6.3/26 ～28	石川県 金沢市総合体育館		ウエイトフティング
		第46回全国高等学校柔道選手権大会	6.3/19.20	東京都 日本武道館		柔 道
6.3/16.17	三重県					バレーボール
		第76回全日本バレーボール高等学 校選手権大会	6.1/4 ～8	東京体育館		
11.25 26	三重県津市 三重武道場弓道場					弓 道
		第42回全国高等学校弓道選抜大会	12/23～25	東京都 東京武道館		
11.18 19	四日市テニスセンター	第46回全国選抜高校テニス大会	未 定	福岡県 博多の森テニス競技場		テ ニ ス
6.2/3.4	岐阜県 岐阜メモリアルセンター	第47回全国高等学校ハンドボール 選手権大会	6.3/24 ～29	(男子) 岐阜県 岐阜メモリ アルセンター 他 (女子) 三重県 サオリーナ 他		ハンドボール
		第76回全国高等学校バスケットボー ル選手権大会	12/23 ～29	東京都 東京体育館		バスケットボール
12/24 ～26	三重県 三重県営サンアリーナ	第51回全国高等学校選抜卓球大会	6.3/21 ～24	山形県 山形県総合運動公園総合体育館		卓 球
11/11 18 19	三重県 ヤマモリ体育館	第43回全国高等学校空手道選抜大会 (JOCジュニアオリンピックカップ)	6.3/23 ～25	広島県 広島市立総合体育館		空 手 道
6.1/27.28	豊橋市総合体育館	第49回全日本高等学校選抜ソフト テニス大会	6.3/28 ～30	愛知県 日本ガイシアリーナ		ソフトテニス
		第14回全国高等学校選抜クライミ ング選手権大会	12/23.24	埼玉県 加須市民体育館		登 山
11/11.12	愛知県 みよし市					カ ヌ ー

※全国大会は各中央競技団体と全国高等学校体育連盟共催（馬術は全国高体連後援）

競技名	県大会				備考	ブ ロ ッ ク 大会名
	大会名	期 日	会 場			
少林寺拳法	愛知県高等学校新人体育大会	10/29	露橋 S C		○	
フェンシング	愛知県高等学校新人体育大会	11/18.19	鳴海高		○	令和5年度(第40回)東海高等学校選抜フェンシング大会
剣 道	愛知県高等学校新人体育大会	11/19.25	天白 S C パロマ瑞穂アリーナ		○	第9回東海高等学校剣道選抜大会
ホ ッ ケ ー	令和5年度愛知県高等学校 ホッケー選手権大会	9/16~18	名古屋市庄内緑地 公園		×	第55回全国高等学校選抜ホッケー大会東海地区予選会
ソフトボール 男 子	愛知県高等学校新人体育大会	10/14.15	豊川市スポーツ公園		○	第37回東海高等学校ソフトボール 新人大会
ソフトボール 女 子	愛知県高等学校新人体育大会	10/28.29 11/3	西尾板田球場 他		○	第37回東海高等学校ソフトボール 新人大会
バドミントン	愛知県高等学校新人体育大会	10/21.22 23	守山 S C 他		○	令和5年度第52回全国高等学校 選抜バドミントン大会東海地区 予選会
アーチェリー	愛知県高等学校新人体育大会	11/3	愛知県森林公園		○	
ボクシング	愛知県高等学校新人体育大会	11/4.5 11.12	名古屋工学院専門学校 高等課程第3体育館		○	令和5年度東海高等学校新人 大会
ボ ー ト	愛知県高等学校新人体育大会	10/7.8	愛知池漕艇場 1000mコース		○	第37回中部高等学校選抜競漕大会 第35回全国高等学校選抜ボート大会予選
体 操 競 技	愛知県高等学校新人体育大会	10/7	スカイホール豊田		○	
新 体 操	愛知県高等学校新人体育大会	11/12 3	(男) 阿久比高 (女) 碧南市臨海体育館		○	
ス キ ー						
ス ケ ー ト						
レスリング	愛知県高等学校新人体育大会	10/28.29	愛知県武道館		○	令和5年度第67回全国高等学 校選抜レスリング大会東海地 区予選会
なぎなた	愛知県高等学校新人体育大会	11/19	愛知県武道館		○	
ラ グ ビ ー	兼第28回東海高等学校選抜ラ グビー大会予選	1/13.20.28 2/3	瑞穂ラグビー場 他		○	第28回東海高等学校選抜ラグ ビーフットボール大会
	愛知県高等学校新人体育大会 10人制の部	1/21	未 定		○	東海10人制交流大会
ライフル射撃	愛知県高等学校総合体育大会	6/4	愛知県総合射撃場		○	
	愛知県高等学校新人体育大会	9/3	愛知県総合射撃場		○	令和5年度全国高等学校ライ フル射撃競技選抜大会東海ブ ロック大会
馬 術					×	令和5年度東海高等学校馬術競 技大会並びに馬術選手権大会
	愛知県高等学校新人体育大会	11/5	愛知県森林公園		○	東海高等学校馬術王座決定戦 並びに東海高等学校馬術新人戦

※県新人大会のみ愛知県高等学校体育連盟主催（県大会備考欄の○印のみ）

ク 大 会		全 国 大 会			競 技 名
期 日	会 場	大 会 名	期 日	会 場	
		第27回全国高等学校少林寺拳法選抜大会	6.3/22 ～24	香川県 善通寺市民体育館	少林寺拳法
12月下旬～ 1月下旬	岐阜県	第48回全国高等学校選抜フェンシング大会	6.3月下旬 調整中	長崎県 島原復興アリーナ	フェンシング
6.2月	未定	第33回全国高等学校剣道選抜大会	6.3/26 ～28	春日井市総合体育館	剣 道
10/28.29	岐阜県 川崎重工ホッケースタジアム	第55回全国高等学校選抜ホッケー大会	12/22 ～27	東京大井ホッケー場 山梨学院ホッケースタジアム	ホ ッ ケ ー
11/26.27	岐阜県郡上市	第42回全国高等学校男子ソフトボール選抜大会	6.3/23 ～27	山口県大宇部市	ソフトボール 男 子
11/26.27	岐阜県郡上市	第42回全国高等学校女子ソフトボール選抜大会	6.3/16 ～19	静岡県富士宮市	ソフトボール 女 子
3.12/26 27.28	三重県伊勢市	第52回全国高等学校選抜バドミントン大会	6.3/24 ～29	滋賀県大津市	バドミントン
		第41回全国高等学校アーチェリー選抜大会	6.3/26 ～28	静岡県 つま恋リゾート	アーチェリー
11/24.25.26	名古屋工学院専門学校高等課程 第3体育館	第35回全国高等学校ボクシング選抜大会	6.3/25 ～29	岡山県 玉野市総合体育館	ボクシング
10/22.23	愛知池漕艇場1000mコース	第35回全国高等学校選抜ボート大会	6.3/22 ～24	静岡県浜松市天竜ボート場2000mコース	ボ ー ト
		第40回全国高等学校体操競技選抜大会	6.3/22	埼玉県熊谷市 彩の国くまがやドーム	体 操 競 技
		第39回全国高等学校新体操選抜大会	6.3/19.20	埼玉県熊谷市 越谷市立総合体育館	新 体 操
		第36回全国高等学校選抜スキー大会	2月下旬	野沢温泉スキー場	ス キ ー
			3月上旬	志賀高原スキー場	
		第14回全国高等学校選抜スピードスケート競技会	2月下旬	北海道帯広市 明治北海道十勝オーバル	ス ケ ー ト
11.18.19	愛知県	第67回全国高等学校選抜レスリング大会	6.3/27 ～29	新潟県 新潟市東総合SC	レスリング
		第19回全国高等学校なぎなた選抜大会	6.3/23.24	兵庫県 伊丹市伊丹SC	なぎなた
6.2/17.18.23	スポーツの杜鈴鹿	第25回全国高等学校選抜ラグビーフットボール大会	6.3/24 ～31	埼玉県熊谷市熊谷スポーツ文化公園熊谷ラグビー場	ラ グ ビ ー
未 定	未 定				
		令和5年度第61回全国高等学校ライフル射撃競技選手権大会	7/28～31	広島県 つつがライフル射撃場	ライフル射撃
11月	未 定	第43回全国高等学校ライフル射撃競技選抜大会	3月下旬	未 定	
6/4	愛知県森林公園乗馬施設	第57回全日本高等学校馬術競技大会	7月中旬	静岡県御殿場市馬術SC	馬 術
		第34回全日本高等学校馬術選手権大会	8月中旬	北海道ノースホースパーク	
11/5	愛知県森林公園乗馬施設				

※全国大会は各中央競技団体と全国高等学校体育連盟共催（馬術は全国高体連後援）

## 全国高等学校総合体育大会開催基準要項一部抜粋

### 12 大会参加資格

- (1) 選手は、学校教育法第1条に規定する高等学校（中等教育学校後期課程を含む）に在籍する生徒であること。但し、休学中、留学中の生徒を除く。
- (2) 選手は、都道府県高等学校体育連盟に加盟している学校の生徒で、当該競技専門部に登録し、当該競技実施要項により全国大会の参加資格を得たものに限る。但し、都道府県高体連に専門部が設置されていない種目については、加盟校の生徒であることとする。
- (3) 年齢は、\_\_\_\_年4月2日以降に生まれたものとする。（\_\_\_\_部分の数字は開催当該年度－19となる）  
但し、出場は同一競技3回までとし、同一学年での同一競技出場は1回限りとする。（「出場」とは登録やエントリーではなく、試合への出場回数をさし、専門部が責任を持って調整・確認する。）  
大会参加資格を満たし、日程等が重ならない場合は複数競技への参加を認める。
- (4) チームの編成において全日制課程・定時制課程・通信制課程の生徒による混成は認めない。
- (5) 以下の場合に限り、複数校合同チームの大会参加を認める。
  - ア. 部員不足に伴う合同チーム（都道府県高等学校体育連盟会長により予選から参加が認められた場合）  
詳細は、本連盟が定める「部員不足に伴う複数校合同チーム参加規程」と専門部が定める「競技別部員不足に伴う複数校合同チーム参加ガイドライン」による。
  - イ. 統廃合対象校による合同チーム（統廃合完了前の2年間に限る）
- (6) 転校・転籍後6ヶ月未満（水泳は1年）のものは同一競技への参加を認めない。（外国人留学生もこれに準ずる）但し、一家転住などやむを得ない場合は、各都道府県高等学校体育連盟会長の認可があればこの限りでない。  
大会開始前のエントリー変更期限前に6か月が経過し出場資格が発生した場合、団体競技種目や団体戦では、エントリー変更のルールがある場合には、そのルールに従って変更を認める。
- (7) 出場する選手はあらかじめ健康診断を受け、在学する学校の校長及び所属する都道府県高等学校体育連盟会長の承認を必要とする。
- (8) 参加資格の特例
  - ア. 上記(1)(2)に定める生徒以外で、当該競技実施要項により大会参加資格を満たすと判断され、都道府県高等学校体育連盟会長が推薦した生徒について、大会参加資格の別途に定める規程にしたがい大会参加を認める。
  - イ. 上記(3)の但し書きについては、学年の区分を設けない課程に在籍する生徒の出場は、同一競技3回までとする

### 【大会参加資格の別途に定める規程】

- 1 学校教育法第72条、115条、124条及び134条の学校に在籍し、都道府県高等学校体育連盟の大会に参加を認められた生徒であること。
- 2 以下の条件を具備すること。
  - (1) 大会参加資格を認める条件
    - ア. 本連盟の活動の目的を理解し、それを尊重すること。
    - イ. 参加を希望する特別支援学校、高等専門学校、専修学校及び各種学校にあっては、学齢、修学年限ともに高等学校と一致していること。また、広域通信制連携校の生徒による混成は認めない。
    - ウ. 各学校にあっては、都道府県高等学校体育連盟の予選会から出場が認められ、全国大会への出場条件が満たされていること。
    - エ. 各学校にあっては、部活動が教育活動の一環として、日常継続的に責任ある顧問教員の指導のもとに適切に行われており、活動時間等が高等学校に比べて著しく均衡を失っていない、運営が適切であること。
  - (2) 大会参加に際し守るべき条件
    - ア. 大会開催基準要項を遵守し、競技種目別大会申し合わせ事項等にしたがうとともに、大会の円滑な運営に協力すること。
    - イ. 大会参加に際しては、責任ある教員が引率するとともに、万一の事故の発生に備えて傷害保険に加入しておくなど、万全の事故対策を講じておくこと。
    - ウ. 大会開催に要する経費については、応分の負担をすること。

# 1 条校以外の学校の全国高校総体参加について

## 1 経費

大会参加等経費は各都道府県高体連の判断に委ねる。

(対等の立場で参加させるのが原則である。従って所有の経費は負担をする)

## 2 登録及び記録の公認

(1) 各競技の記録の公認には競技団体への登録が最低条件であり、各競技団体へ登録すること。

(2) 総体参加の選手登録(個人・団体)は、各競技団体と高体連専門部との判断に委ねる。

(3) 総体は高体連主催であり、大会記録は認める。

(4) 他の記録の扱いに関しては各競技団体及び高体連専門部と協議する。

## 3 参加資格審査基準

(1) 審査基準は参加の「特例」及び「別途に定める規定」を遵守すること。

(2) 資格審査は各都道府県高体連で行う。問題が生じた場合は、総体検討小委員会において判断する。(参加希望校との事前の十分な話し合いを持つこと)

(3) 1条校の高等学校についての各都道府県高体連への加盟は学校設置者及び校長の判断によるが、加盟を取り消した場合は参加を認めない。(未加盟での大会参加は特例である)

(4) 高等学校では全国大会への参加は年2回程度とする。  
未加盟校も大会日程等十分考慮した上で参加すること。

(5) 高等専門学校については3学年までの年齢は平成\_\_\_\_年4月2日以降に生まれたものとする。  
(同一学年での参加は同一種目1回限り)

## 4 健康管理

選手の健康管理は、参加校が責任を以て行うべきものであり、最悪の事故も対処できる条件を整えて参加すること。

## 5 派遣費補助

派遣費補助については、各都道府県高体連は都道府県教育委員会に報告し、理解を得て善処方お願いすること。

## 6 役員派遣

未加盟校に対する役員派遣依頼については、審判等大会運営に十分協力願える有資格者の派遣について、今後高体連専門部で検討していく。

## 7 その他

(1) 各都道府県内の大会及びブロック大会については、今後各都道府県高体連及びブロック高体連で検討する。

(2) 選抜等大会については、今後、関係団体と協議していく。

## 外国人留学生の全国高校総体参加について

外国人留学生の全国高校総体（以下「インターハイ」という）参加については、開催基準要項「12」の大会参加資格を有し、在籍する高等学校を卒業する目的で入学した生徒（短期留学は不可）であることが定められている。

外国人留学生が日本の高等学校に在籍するということは、「当該校において、日本の高校生とともにその学校の教育課程に沿って学習すること」であり、そのことが全国高体連としての基本的な考え方である。

しかるに、書面上あるいは手続上在籍しているものの現に学習活動を行っていない生徒は、インターハイの「高等学校に在籍する生徒の健全な発達を図る」との目的に沿わない生徒であって、インターハイへの参加を認めることはできない。

全国高体連では平成6年に「外国人留学生の大会参加について」の規程を定めるとともに、以後必要に応じて一部改正等を行いながら、外国人留学生のインターハイ参加について適正化に努めてきた。

参加にあたっては下記の事項及び補足事項等を遵守すること。

### 記

- 1 参加生徒は、開催基準要項「12」の大会参加資格を有すること。
- 2 参加生徒は、在籍する高等学校を卒業する目的で入学した生徒であること。
- 3 参加人数枠は、エントリー数の概ね20%以内を原則とし、専門部ごとに定め理事会で決定する。

### 補 則

- (1) 卒業目的とは、卒業に必要なすべての単位を履修・修得することをいう。
- (2) 参加人数のエントリー数は、団体種目と個人種目に分けて考える。
  - ① 団体種目では、大会要綱に定められたエントリー数（補欠を含む）の概ね20%以内とする。
  - ② 個人種目では、各学校のエントリー数（種目数ではない）の概ね20%以内とする。但し、当該校のエントリー人数が5人未満の場合は、1人以内とする。
- (3) 大会参加資格の確認方法
  - ① 大会主催者は参加資格（生年月日）と修学意志の確認のため出身国ならびに入国管理局の認証する在留資格（いずれもコピー可）の提出を求めることができる。
  - ② 当該都道府県高等学校体育連盟は参加資格の確認のため、毎年、在留資格書ならびに在籍校長の証明する単位履修・修得書の提出を求めることができる。
  - ③ 外国人留学生選手登録および大会参加申請書に添付する書類について
    - (ア) 「4月入学の外国人留学生」の概念等

4月当初に行われる入学式において、当該校長から入学を許可され、他の日本人高校生とともに、在籍校において卒業を目的として3年間継続して修学する生徒を指して、4月入学の外国人留学生という。

(イ) 申請時添付書類

・入学許可証 写（登録更新時は、学年修了証または単位修得証明書 写）

・在留資格証明書 写

（在留資格認定証明書は、日本に入国時パスポートに押印後に回収される書類のため、日本入国前に写し（コピー）をとる必要がある）

・パスポート 写

・就学ビザ 写

・在留カード 写

(ウ) 夏季・冬季インターハイ出場を目指す外国人留学生の出場申請について

《夏季インターハイ》

基本的には上記4月入学の外国人留学生が対象となる。夏季インターハイ予選（都道府県総体）の出場希望種目申込締切日までに、必要な資料を添えて登録及び出場申請（様式1-①、但し登録更新者については、様式1-②）を行ったうえで、大会参加申込みを行う。

インターハイ都道府県予選（地区・支部予選を含む）の出場希望種目参加申込締切日までに修学していることは、「在留カードの交付日」により確認する。

《冬季インターハイ》

4月入学の外国人留学生の冬季インターハイへの参加については、基本的には夏季インターハイと同じ流れであるが、登録及び出場申請（様式1-①）については、夏季インターハイ予選（都道府県総体）の最終申込締切日（△1）以前に行うことが必要であり、修学の事実が証明できる資料が不可欠である。そのうえで、冬季インターハイ予選（都道府県大会）の申込締切日までに、大会参加申込みを行う。よって、夏季インターハイ予選の最終申込締切日以降に修学開始の生徒は、その年度の冬季インターハイへの出場も認められない。

但し、4月入学・修学の留学生で、入学当初入部せず、年度途中から入部し、大会出場の希望がある場合には、冬季インターハイ予選（都道府県大会）の申込締切日までに、登録及び出場申請（様式1-①）と大会参加申込みを行う。その際、都道府県専門部長は、都道府県高体連事務局に当該都道府県の夏季インターハイの最終申込締切日を確認し、当該留学生がその日までに修学している事実を確認する。

【△1:夏季インターハイ予選（都道府県総体）の最終申込締切日とは、都道府県によっては、種目によって申込締切日が異なるため、各都道府県の種目の中で申込締切日が最も遅い種目の申込締切日のことである】

なお、制度として後期入学を規定している単位制の高校で、正規の手続きを経て、受入校が入学を許可する場合は、「在留カードの交付日」が予選申込締切日までであれば、冬季インターハイへ参加できることとする。

\* 夏季・冬季インターハイともに、出場資格を有するのは基本的に4月入学の外国人留学生となる。やむを得ない事情で入学許可や修学が遅れることも考えられる。



しかし、このような場合においても、出場及び登録申請の締め切りは、理由の如何にかかわらず、夏季インターハイについては、その出場希望種目の予選（都道府県総体）申込締切日、冬季インターハイについては、夏季インターハイ予選（都道府県総体）の最終申込締切日（上記△1参照）までとする。

また、上記最終申込締切日以降に入学許可された外国人留学生は、夏季・冬季を含め、その年度のインターハイに出場することはできない。

- (エ) 都道府県高体連専門部長は、上記(イ)の他、必要に応じ、当該校に対して、その他の書類の提出を求められることができる。
- (オ) 大会参加申請（外国人留学生選手登録（または登録更新）申請を含む）には、別紙様式1-①または②（学校→専門部）・2（専門部→高体連）を使用する。
- (4) インターハイに出場する外国人留学生の中で、途中帰国する者があった学校に対する取り扱い
- ① インターハイに出場する外国人留学生の中で、途中帰国する者があった学校に対し、当該都道府県高等学校体育連盟は、当該校に対し理由説明を求めることができる。
- ② 調査の結果、途中帰国する理由が正当と認められない場合には、参加資格違反とみなし「競技者及び指導者規程」により処理する。
- (5) 9月入学の生徒（留学生・帰国生徒を含む）の出場においては開催基準要項の12(6)に準ずる。
- (6) 留学先から帰国した生徒の扱いは開催基準要項の12(6)に準ずる。

《開催基準要項 12 大会参加資格(6)》

転校後6ヶ月未満のものは参加を認めない。(外国人留学生もこれに準ずる)

但し、一家転住などやむを得ない場合は、各都道府県高等学校体育連盟会長の認可があればこの限りではない。

附則 この改正は、平成30年5月22日から適用する。

平成6年11月15日	制 定	「外国人留学生の大会参加について」
平成7年5月30日	一部改正	「20%枠の適用」
平成14年5月30日	一部改正	「在留資格」
平成15年3月8日	一部改正	「競技者及び指導者規程」の適用
平成17年3月5日	一部改正	「大会参加資格の確認方法」
平成22年12月3日	一部改正	「大会参加資格の確認方法追加」
平成23年5月24日	一部改正	「冬季大会参加資格の期限」
平成24年4月1日	一部改正	「公営財団法人化に伴う文言の整理」
平成25年5月21日	一部改正	「条項・文言の整理及び改正」
平成25年12月5日	一部改正	「文言の一部改正」
平成30年5月22日	一部改正	「申請時添付書類の改正」

# 全国高等学校定時制通信制体育大会開催基準要項（一部抜粋）

## 1. 総 則

全国高等学校定時制通信制体育大会（以下「全国定通大会」という。）を開催し、運営するためにこの基準要項を定める。

### 13. 全国定通大会参加資格

- (1) 選手は、学校教育法第1条に規定する高等学校に在籍する生徒であること。
- (2) 選手は、都道府県高等学校体育連盟定時制通信制部に加盟している生徒で、当該競技実施要項により全国定通大会の参加資格を得たものに限る。
- (3) 選手は、各都道府県の予選会または各都道府県高等学校体育連盟の推薦により選出されるが、同一競技には3年制課程の場合は3回、4年制課程の場合は4回出場することができる。但し、学年の区分を設けない課程に在籍する生徒の場合は、同一競技4回限りとする。

なお、原級留置その他事情により同一学年において2年連続または3年連続出場する場合も出場回数は規定通りとする。

- (4) 年齢制限はなし。
- (5) 当該年度の全国高等学校総合体育大会（各都道府県予選大会・各競技団体が定める高校生以上を対象とした全国大会も含む）出場者及び出場校は、除く。
- (6) チームの編成においては、全国高体連の規定する「全国高等学校総合体育大会開催基準要項」に準ずる。なお、定時制課程と通信制課程の合同チームの編成は、以下の規約のとおりとする。

#### ア. 同一敷地内定通併置校

定時制課程・通信制課程併置校における合同チーム参加資格の特例及び規約

#### イ. 同一敷地内ではない定時制課程と通信制課程

定時制課程通信制課程における合同チーム参加資格の特例及び規約

- (7) 広域通信制に在籍する生徒は、連携校が所在地の各都道府県高等学校体育連盟に加盟していること。連携校に所属しない遠隔地の生徒については、本校所在地の高等学校体育連盟に加盟していること。
- (8) 外国人留学生については、全国高体連の規定する「全国高等学校総合体育大会開催基準要項」に準ずる。
- (9) 独立行政法人日本スポーツ振興センターへ加入していること。
- (10) その他、参加に関して特別な許可が必要となる場合は、必ず全国高体連理事会において承認されなければならない。
- (11) 競技種目別参加資格規定を満たしている生徒であること。

# 付

## 愛知県高等学校総合体育大会等優勝旗取扱要項

（ 上記に掲げる取扱基準については、  
その都度県教委より各学校あての通知  
は出されないので、その取扱いについ  
て御留意ください。 ）

# 愛知県中学校・高等学校総合体育大会等優勝旗取扱要項

## 1 目的

この要項は、愛知県中学校総合体育大会、愛知県高等学校総合体育大会及び愛知県高等学校定時制・通信制総合体育大会等（以下「大会」という。）の各種目の優勝校に愛知県及び愛知県教育委員会が授与する優勝旗の取扱いに関する事項を定めることを目的とする。

## 2 優勝旗の授与

大会の各種目の優勝校に愛知県所有の優勝旗を授与する。

ただし、優勝旗は優勝校の持ち回りとし、翌年の大会で返還する。

## 3 優勝旗の保管義務等

優勝校は優勝旗を受領後、次号に掲げる手続きを履行しなければならない。

- (1) 優勝旗受領書（様式10）を愛知県教育委員会教育長（以下「教育長」という。）に提出する。
- (2) 優勝旗を返還する時まで、優勝校のもとで保管する。

## 4 優勝旗受領書（様式10）の提出先

- (1) 中学校の場合は、愛知県中小体育連盟に送付する。
- (2) 高等学校の場合は、愛知県高等学校体育連盟に送付する。

## 5 優勝旗の保管に伴う賠償責任

優勝校は保管する優勝旗を損傷又は亡失させた場合、次に掲げる賠償責任を負う。

- (1) 故意に損傷又は亡失させた場合は、同等なもので賠償する。
- (2) 過失により損傷又は亡失させた場合は、過失の程度により賠償する。

## 6 その他

この要項に定めのない事項については、別に教育長が定める。

## 7 宛先

〒460-0007 名古屋市中区新栄一丁目49番地10号

愛知県教育会館

愛知県中小学校体育連盟宛

〒460-0007 名古屋市中区新栄一丁目49番地10号

愛知県教育会館

愛知県高等学校体育連盟宛

（封筒の表に朱書きで、優勝旗受領書と記入のこと。）

様式10

令和 年 月 日

愛知県教育委員会教育長殿

学 校 番 号 (県立学校のみ)	(全・定・通)
---------------------	---------

立 学校長 

## 令和 年度 優勝旗受領書

下記のとおり、優勝旗を受領しました。

記

大 会 名

種 目 名

男 子 ・ 女 子

令和5年4月 発行

編集  
発行 **愛知県高等学校体育連盟**

〒460-0007

名古屋市中区新栄一丁目49番10号  
愛知県教育会館3階

TEL 〈052〉251-8115

FAX 〈052〉251-8169

E-mail jimukyoku@aichikoutairen.jp

URL <https://aichikenkoutairen.jp>